Z 36 — 73
T. 1
z. 1-2

У36 73

Графъ Григорій Александровичъ Милорадовичъ.

Г
№ 682

РОДОСЛОВНАЯ КНИГА

ЧЕРНИГОВСКАГО ДВОРЯНСТВА

ТОМЪ I

ЧАСТИ 1 и 2.

С.-ПЕТЕРБУРГЪ.
С.-Петербургская Губернская Типографія, улица Глинки, 8.
1901.

ГОСУДАРСТВЕННАЯ ОРДЕНА ЛЕНИНА
ИСТОРИЧЕСКАЯ
БИБЛИОТЕКА
656830 М

Родословная Книга Черниговскаго Дворянства есть первый опытъ подобнаго изданія. Здѣсь описаны всѣ дворянскіе роды губерніи, и объ утвержденіи лицъ въ дворянствѣ помѣщены соотвѣтствующіе указы Правительствующаго Сената. Такой Сборникъ можетъ служить матеріаломъ для исторіи дворянства, въ то же время составляя справочную книгу для депутатскаго собранія.

Здѣсь не излишне будетъ привести нѣсколько словъ о роли и значеніи русскаго дворянства, поскольку это выразилось въ разныхъ мнѣніяхъ и отзывахъ.

Дворянство наше, говоритъ одинъ извѣстный публицистъ (Е. Марковъ), взятое вообще, еще не забыло стараго благороднаго девиза своего: «noblesse oblige», и понимаетъ не только свое историческое положеніе, но и свою историческую обязанность. Дворянство наше понимаетъ, что великодушно отказавшись сорокъ лѣтъ назадъ безъ малѣйшаго сословнаго протеста отъ самаго существеннаго и самаго важнаго для его матеріальныхъ интересовъ права владѣнія крѣпостными людьми, подѣлившись съ этими бывшими рабами своими частью своихъ земель, принявъ на себя затѣмъ заботу о новомъ устройствѣ этихъ освобожденныхъ невольниковъ, безропотно подчиняясь полному уравненію съ ними въ отправленіи воинской повинности и другихъ: передъ судомъ, на земскихъ собраніяхъ, и проч., обнаружило бы дѣтское легкомысліе и дѣтскую непослѣдовательность, еслибы пыталось теперь ухватить въ свою пользу какой-нибудь жалкій обрывокъ той или другой отжившей привилегіи и тѣмъ показало бы всему міру, что оно не въ силахъ стоять въ уровень съ требованіями исторіи, что ему не по плечу свободныя и свѣжія одежды новаго времени, и что стало быть всѣ принесенныя имъ прежде жертвы—не высокій и сознательный патріотическій подвигъ, а трусливая уступка необходимости, которую оно втайнѣ оплакиваетъ и о которой горько сожалѣетъ.

Никакая живая сила не можетъ, не должна искать своихъ идеаловъ назади, въ безднахъ прошлаго. «Исторія не повторяется», сказалъ умный философъ; «мертвый мирно въ гробѣ спи»—сказалъ умный поэтъ. Будущее всегда впереди. Туда и нужно смотрѣть, туда и нужно итти. А это будущее, также какъ и настоящее нашего дворянства—вовсе небезотрадно.

II

Русскому дворянству слѣдуетъ мужественно сознать свою внутреннюю силу, припомнить свое достойное историческое прошлое, вѣрно оцѣнить свое исключительно выгодное настоящее положеніе въ государствѣ, общественное и экономическое, и твердо рѣшиться быть тѣмъ, чѣмъ оно призвано быть, чѣмъ оно можетъ быть: именно «благороднымъ сословіемъ» не по одному титулу, а по всему духу и характеру своихъ стремленій и дѣйствій, самымъ передовымъ и самымъ просвѣщеннымъ классомъ русскаго общества, надежнѣйшею поддержкою высшихъ историческихъ задачъ Русскаго государства. Необходимо, чтобы нравственное превосходство дворянскаго сословія, его тонкое чувство чести, его устраненіе отъ всякихъ безпринципныхъ способовъ эксплуатаціи своихъ ближнихъ, его безпристрастіе и справедливость, его дѣятельное и умѣлое участіе во всѣхъ важныхъ общественныхъ дѣлахъ, его искреннее стремленіе къ просвѣщенію и благосостоянію народныхъ массъ поставили бы это сословіе въ глазахъ родного народа дѣйствительно первымъ сословіемъ, старшимъ братомъ своего рода въ ряду другихъ сословій, самымъ разумнымъ и самымъ полезнымъ для народа.

Для чего же иначе и даны дворянству всѣ тѣ огромныя преимущества, которыми наградили его и Богъ и законъ. То или другое положеніе людей на землѣ не можетъ быть случайно: есть Высшій Разумъ, устраивающій нашу судьбу, хотя и невидимыми для насъ путями, и жизнь міра никоимъ образомъ нельзя признать безсмыслицей.

Въ 1899 году, при открытіи дворянскаго собранія, екатеринославскій губернскій предводитель дворянства, А. П. Струковъ, указалъ на значеніе дворянскаго сословія въ монархическомъ самодержавномъ строѣ Россіи, и на ту особую, не только матеріальную, но и нравственную цѣнность, которую представляетъ земля и землевладѣніе въ сословной жизни дворянства. Выразивъ затѣмъ пожеланіе, чтобы дворянское сословіе и впредь неуклонно хранило на знамени своемъ: «вѣру, вѣрность, честь и правду», А. П. Струковъ закончилъ свою мысль такими словами:

«И тогда, для Запада, потрясеннаго борьбою партій и междоусобіями, Отечество наше будетъ продолжать являть собою все болѣе привлекающій удивленные взоры этого Запада примѣръ спокойнаго развитія великаго государства, управляемаго единою Самодержавною Волей, при помощи беззавѣтно преданнаго этой Волѣ дворянства, стоящаго на всѣхъ ступеняхъ іерархической лѣстницы и во главѣ земледѣльческой дѣятельности многомилліоннаго народа, въ качествѣ просвѣщеннаго его руководителя и освѣдомленнаго ходатая о его нуждахъ».

Да, такова именно должна быть роль дворянскаго сословія въ государственномъ строѣ Россіи. Не дворянство «вообще» нужно Россіи, какъ одна изъ составныхъ частей ея государственной организаціи, а нужно именно *Русское* Дворянство, столь отличающееся по своему сословному характеру отъ дворянства западныхъ государствъ, создавшагося подъ вліяніемъ вѣковой борьбы государства, церкви и взаимной ненависти общественныхъ группъ, которыя проходятъ роковою нитью во всѣхъ стадіяхъ развитія западной государственности. Не сословный строй «вообще», какъ это доказываетъ примѣръ Запада, можетъ быть истинноплодотворнымъ въ общей экономіи государственнаго благоустройства, а лишь тотъ сословный строй, въ которомъ, при соблюденіи *внѣшнихъ* формъ сословнаго быта, соотвѣтствуетъ своему назначенію *внутренній* смыслъ дѣятельности сословій, и, спеціализируясь въ своей опредѣленной области, согласуется, вмѣстѣ съ тѣмъ, въ конечныхъ своихъ выводахъ, съ цѣлями и интересами общегосударственными, во благо всего народа.

Таково назначеніе государственнаго сословнаго строя, идеалъ котораго мы видимъ въ самодержавномъ строѣ Россіи. Таковы въ общихъ очертаніяхъ задачи предлежащія и русскому дворянскому сословію, несущему особенно отвѣтственныя обязанности предъ Престоломъ и Отечествомъ. Не *западною* междоусобною борьбой—благодареніе Богу—а дружною всенародною работой, подвигами самоотверженнаго служенія Царю и Родинѣ созидалось, расло и крѣпло Русское Государство, подъ сѣнью благоговѣйно-чтимой, равно священной для всѣхъ вѣрноподданныхъ Самодержавной Власти. Наше высшее служилое сословіе въ этомъ историческомъ процессѣ шло во главѣ остальныхъ сословій, отдавая достояніе и жизнь на службу Россіи и Богоданному Царю, обновляя свои духовныя силы въ общей сокровищницѣ народныхъ идеаловъ.

Вотъ почему Русское Дворянство, сильное своею историческою связью съ народомъ и своею вѣковою беззавѣтною преданностью Самодержавію, *не можетъ не быть* жизнеспособнымъ, въ противоположность разлагающимся высшимъ классамъ Западной Европы, и, переживъ дни своего временнаго матеріальнаго, а частью и духовнаго оскудѣнія — *должно* несомнѣнно воспрянуть съ новою мощью на продолженіе своего историческаго подвига. Въ подтвержденіе этого все чаще слышатся въ настоящее время изъ глубины нашей провинціи, изъ самыхъ нѣдръ коренной русской жизни отголоски какъ мнѣній отдѣльныхъ лицъ, такъ и очередныхъ дворянскихъ собраній, которыя свидѣтельствуютъ, что живы и нерушимы въ строѣ русскаго дворянства традиціи вѣковой дворянской доблести.

Этотъ патріотическій подъемъ духа, эти проблески живаго національнаго и сословнаго самосознанія, все чаще—повторяемъ — заявляютъ о себѣ въ разныхъ концахъ Россіи, въ средѣ нашего дворянства, и могутъ служить лучшимъ отвѣтомъ на тѣ, нѣсколько пессимистическія воззрѣнія, которыя, иной разъ, возникаютъ у насъ въ обществѣ и въ печати по поводу дворянскаго вопроса и его разрѣшенія.

Не слѣдуетъ забывать, что дворянскій вопросъ есть вопросъ нераздѣльно связанный съ *нравственными* сторонами дворянскаго сословнаго быта, его традиціями и завѣтами, отражающимися и во внѣшней дѣятельности сословія. Поэтому, независимо отъ конечныхъ результатовъ, представляется существенно важною сама подготовительная работа, которой посвящаютъ себя въ настоящее время и учрежденныя правительственною властью коммиссіи и мѣстныя дворянскія, сословныя. Работа эта незримо сплачиваетъ разрозненныя долголѣтними неблагопріятными условіями дворянскія сословныя силы, уясняетъ ихъ положительный или отрицательный характеръ, и, несмотря на отдѣльные диссонирующіе голоса. въ общемъ ведетъ на путь истиннаго сословнаго и національнаго самосознанія. Такимъ образомъ, незамѣтно, но правильнымъ путемъ создалась необходимая и надежная почва для дальнѣйшихъ мѣропріятій Правительства въ сферѣ дворянскаго вопроса и для службы возрожденнаго Царскимъ словомъ Русскаго Дворянства.

Въ 1898 году при открытіи губернскаго дворянскаго собранія херсонскій губернаторъ, кн. И. М. Оболенскій (бывшій симбирскій губернскій предводитель), обратился къ дворянству съ рѣчью, которую закончилъ слѣдующими словами:

«Какъ дворянинъ, я счастливъ, что теперь еще смѣлѣе могу отвѣтить тѣмъ, кто полагаетъ, что ужь приспѣлъ послѣдній часъ дворянства и что дворянство сходитъ. Нѣтъ, это не вѣрно! Оно не сходитъ, и долго еще не сойдетъ, а свѣтомъ разума и чистотою дѣлъ своихъ зоветъ къ себѣ всѣхъ и хочетъ всѣхъ до себя поднять. Не станетъ дворянства въ тотъ день, когда, благодаря ему-же, всѣ другія сословія дорастутъ до него и будутъ раздѣлять его идеалы. И этотъ послѣдній день будетъ великимъ днемъ дворянской славы, днемъ исполненнаго долга, исполненныхъ завѣтовъ предковъ. День этотъ будетъ днемъ высшей славы Россіи и дворянства, въ который, разсѣявъ власть тьмы, дворянство сольетъ съ собою всѣхъ въ началахъ чести, чтобы итти рука объ-руку по пути безкорыстнаго, самоотверженнаго служенія Царю и Родинѣ.

V

8 Іюля 1872 года, будучи флигель-адъютантомъ я имѣлъ счастіе быть дежурнымъ при Императорѣ АЛЕКСАНДРѢ НИКОЛАЕВИЧѢ, во время пребыванія Его Величества въ Москвѣ. Государь жилъ въ Нескучномъ. Въ этотъ день, въ 12 ч. являлся къ Его Величеству съ рапортомъ командующій войсками Московскаго Военнаго Округа, генералъ-адъютантъ Гильденштуббе, и л.-гв. Драгунскаго полка отставной полковникъ Березниковъ, бывшій Можайскимъ уѣзднымъ предводителемъ дворянства. Государь подошелъ къ нему, сказавъ: «Здравствуй, Мой предводитель», и потомъ прибавилъ нѣсколько милостивыхъ и привѣтливыхъ словъ со своею очаровательною улыбкой. Послѣ этого пріема Государь сошелъ съ лѣстницы, и передъ тѣмъ какъ сѣсть въ экипажъ, обратился ко мнѣ и сказалъ: «Садись со Мною въ коляску: мы вмѣстѣ поѣдемъ на выставку». Проѣзжая черезъ Каменный мостъ, Государь сказалъ мнѣ: «Я дворянинъ Московской губерніи по владѣнію Моему Бородина, а Березниковъ—Мой бывшій старый предводитель». Потомъ указывая на недостроенный храмъ Спасителя, Его Величество сказалъ, что эти дни онъ читалъ брошюру А. С. Норова, написанную по поводу романа гр. Л. Толстаго: «Война и Миръ» и поднесенную Ему авторомъ. Государь находилъ это сочиненіе любопытнымъ. Потомъ Его Величество заговорилъ о графѣ М. А. Милорадовичѣ, причемъ Государь разрѣшилъ мнѣ подать Министру Юстиціи прошеніе о возстановленіи въ моемъ родѣ графскаго титула, утраченнаго за смертью графа Михаила Андреевича, который скончался въ 1825 году не оставивъ потомства.

Припоминая этотъ эпизодъ изъ жизни великаго Государя, намъ хотѣлось-бы сказать какъ чтилъ Онъ званіе *дворянина*, еще ярче выразивъ это уваженіе въ своей рѣчи, обращенной Имъ къ дворянскимъ депутатамъ 4-го сентября 1859 года, что Его Величество считалъ себя первымъ дворяниномъ, когда былъ еще Наслѣдникомъ. «Я гордился этимъ», добавилъ Государь—«горжусь этимъ и теперь, и не перестаю считать себя въ вашемъ сословіи». Державный же Дядя Его Величества, АЛЕКСАНДРЪ Благословенный, прямо сказалъ въ своемъ знаменитомъ манифестѣ, что благородное дворянство наше есть «вѣрная и крѣпкая ограда Престола, умъ и душа народа, издревле благочестивое, издревле храброе, издревле многократными опытами доказавшее ничѣмъ ненарушимую преданность и любовь къ Царю и Отечеству».

Графъ Григорій Милорадовичъ.

ЕГО ИМПЕРАТОРСКОМУ ВЕЛИЧЕСТВУ

ГОСУДАРЮ ИМПЕРАТОРУ

НИКОЛАЮ АЛЕКСАНДРОВИЧУ

САМОДЕРЖЦУ ВСЕРОССІЙСКОМУ

Ваше Императорское Величество

Всемилостивѣйшій Государь!

Вѣчно достойныя памяти Великая ЕКАТЕРИНА, оцѣнивая службу дворянства Престолу и Отечеству, даровала 21-го Апрѣля 1785 года высшему въ Имперіи сословію права, утвержденныя особою на сей предметъ грамотою.

Вѣрный завѣтамъ Державныхъ Предковъ, въ Бозѣ почившій Родитель Вашего Императорскаго Величества, Государь Императоръ АЛЕКСАНДРЪ III, въ день столѣтія жалованной дворянской грамоты, 21 Апрѣля 1885 года, подтверждая права дарованныя ЕКАТЕРИНОЮ II, Всемилостивѣйше соизволилъ указать въ знаменательныхъ словахъ дворянству его значеніе и задачу.

Это отеческое единеніе Россійскихъ Монарховъ съ вѣрноподданнымъ дворянствомъ даетъ мнѣ смѣлость повергнуть предлежащій Сборникъ къ стопамъ Вашего Императорскаго Величества и посвятить его Священному Имени Вашему.

Родословная Книга Черниговскаго Дворянства составлена мною на основаніи строго разработанныхъ архивныхъ данныхъ, въ бытность мою Черниговскимъ Губернскимъ Предводителемъ дворянства.

Имѣю счастіе быть

ВАШЕГО ИМПЕРАТОРСКАГО ВЕЛИЧЕСТВА

вѣрноподданный

Графъ Григорій Милорадовичъ.

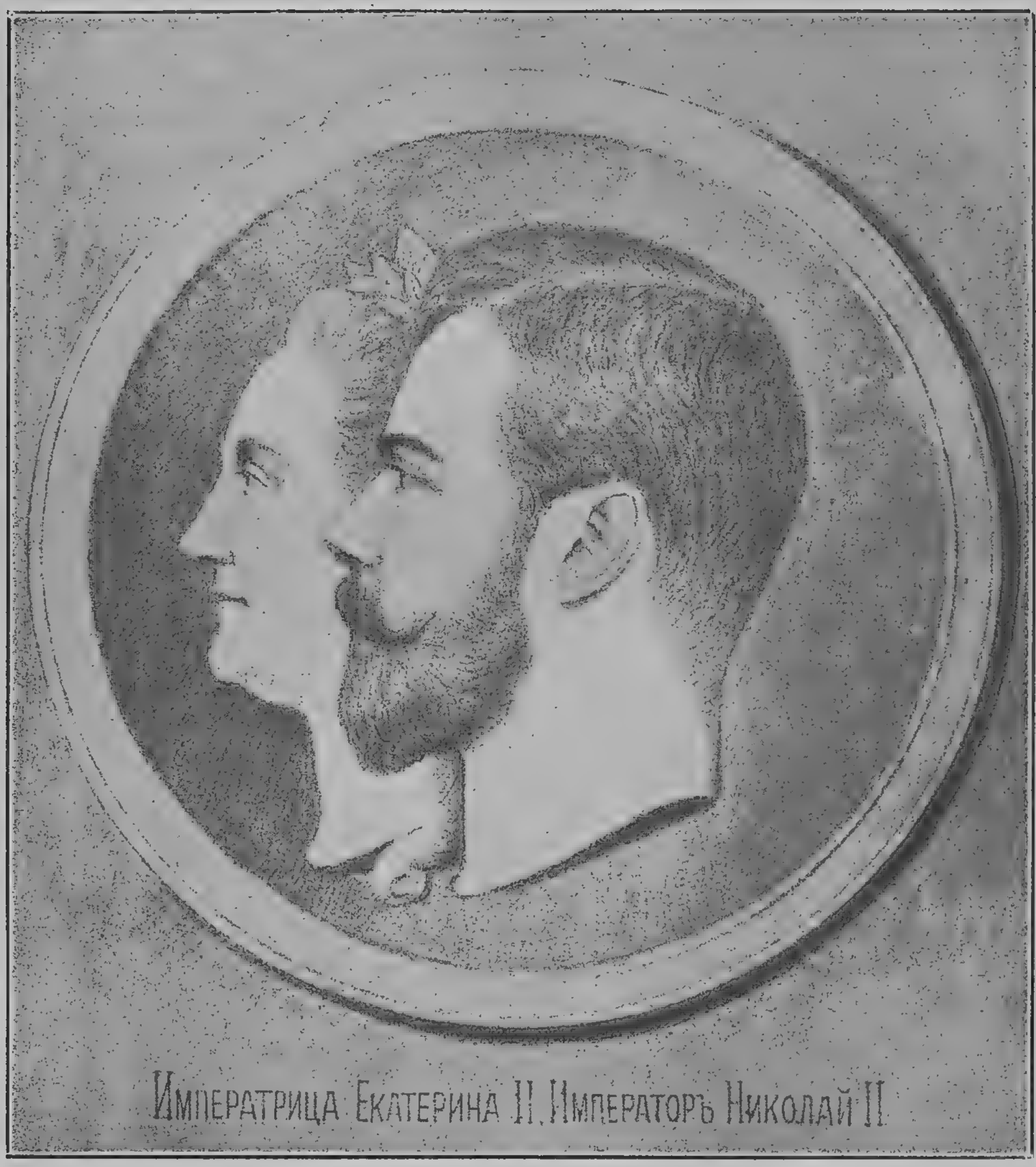

Императрица Екатерина II. Императоръ Николай II.

Дозволено цензурою 17 Мая 1901 г. С.-Петербургъ.

I ЧАСТЬ

РОДОСЛОВНОЙ КНИГИ

ЧЕРНИГОВСКАГО ДВОРЯНСТВА.

(ДВОРЯНСТВО ПОЖАЛОВАННОЕ И ДВОРЯНСТВО ДО СТА ЛѢТЪ).

АБРАМОВИЧИ.

	№ отцов-скій.
I.	
1. Петръ, польскій штяхтичъ.	
II.	
2. Казиміръ, польскій шляхтичъ	1.
3. Антонъ, польскій шляхтичъ.	
III.	
4. Антонъ	2.
5. Фелиціанъ	3.
IV.	
6. Фелиціанъ	4.
7. Николай	5.
V.	
8. Леонъ	6.
9. Фелиціанъ	7.
Указъ Прав. Сен. 26-го Февраля 1859 г. № 1970.	
VI.	
10. Венедиктъ	9.

	№ отцов-скій.
VII.	
11. Антонъ, р. 1875 г. . . .	10.
Фамилія Абрамовичей принадлежитъ къ дворянству Минской губерніи, гдѣ предки Абрамовичей—Петръ и сыновья его Казиміръ и Антонъ владѣли съ 1735 г., населеннымъ имѣніемъ „Станишки“ Браславскаго уѣзда, записаны въ родословную книгу и въ дворянствѣ признаны Правит. Сенатомъ; потомки же рода этого Леонъ Фелиціановичъ № 9 и Венедиктъ Фелиціановичъ № 10, по владѣнію имѣніемъ при дер. Зубахахъ, Городницкаго уѣзда, причислены къ дворянству Черниговской губерніи со внесеніемъ въ 1-ую часть родословной книги.	

№ 1631.

ш. 3. п. 14.

АДАСЕВИЧИ-ЛЕВКОВИЧИ-ГАЛКОВСКІЕ.

	№ отцов-скій.
I.	
1. Сергѣй Евдокимовичъ, польскій шляхтичъ.	
II.	
2. Василій, служилъ въ Милиціи пятидесятнымъ начальникомъ	1.
III.	
3. Филиппъ	2.
4. Иванъ	
5. Дмитрій	
6. Лука, канцеляристъ . . .	
Указъ Герольдіи 17-го Апрѣля 1839 г. № 4322.	

№ отцов-скій.

Фамилія Адасевичей-Левковичей-Галковскихъ происходитъ изъ польскаго шляхетства, Могилевской губерніи. Потомокъ рода этого Сергѣй Евдокимовичъ, по выходѣ въ Малороссію, владѣлъ населенными крестьянами имѣніями въ с. Людковѣ и дер. Плауновкѣ, Новозыбковскаго уѣзда, по смерти котораго имѣніями этими унаслѣдовалъ и владѣлъ сынъ его Василій, а потомъ и дѣти сего послѣдняго. Почему родъ Адасевичей-Левковичей-Галковскихъ Герольдіею и признанъ въ дворянствѣ со внесеніемъ въ 1-ю часть родословной книги.

№ отцов-скій

№ 4901.

ш. 8 п. 11.

АРАНДАРЕНКИ.

№ отцов-скій.

I.

1. Иванъ, сотенный возный.

II.

2. Иванъ, корнетъ . . . . 1.

III.

3. Николай, р. 1799 г., дѣйств. стат. совѣтн. † 1865 г. Съ 1863 г. состоялъ членомъ Совѣта Министра Внутреннихъ дѣлъ; жена Варвара Ивановна Штейнъ. . .
4. Иванъ, р. 1800 г., полковникъ . . . . . 2.
5. Дмитрій, р. 1801 г., полковникъ . . . . . .
6. Спиридонъ, р. 1803 г., подполковникъ . . . . . .
7. Алексѣй, р. 1807 г., коллеж. ассесоръ, жена Марія Ѳеодоровна . . . . . .

Указъ Герольдіи 11 Іюня 1841 г. № 8146.

IV.

8. Иванъ, р. 1830 г., титулярн. совѣтникъ; жена Вѣра Петровна Коломнина. Былъ правителемъ канцеляріи Архангельскаго Губернатора и Мировымъ посредникомъ Уманскаго уѣзда . . 3.

Указъ Пр. Сен. 4 Января 1871 г. № 207.

9. Антоній, р. 1848 г., поручикъ . . . . . 6.
10. Николай, р. 1837 г. . . .
11. Спиридонъ, р. 1839 г. . .
Александра, р. 1831 г. . .
Варвара, р. 1836 г. . . . 7.

Указъ Герольдіи 24 Октября 1845 г. № 19350.

12. Афанасій, р. 1842 г. . .
13. Иванъ, р. 1844 г. . . .
14. Георгій, р. 1846 г. . . .

Указъ Пр. Сен. 22 Февраля 1849 г. № 636.

V.

15. Ѳеодоръ, р. 1851 г. . . .
16. Алексѣй, р. 1855 г. . . .
Лидія, р. 1848 г. . . . . 8.
Евпраксія, р. 1853 г. . . .

Указъ Пр. Сен. 7 Октября 1859 г. № 8533.

	№ отцов-скій.
17. Владиміръ, р. 1866 г. . . . Марія, р. 1859 г. . . . Зинаида, р. 1861 г. . . . Варвара, р. 1862 г. . . .	8.
Указъ Пр. Сен. 4 Января 1871 г. № 207.	
Предокъ фамиліи этой сотенный возный Иванъ Аранд а р е н к о владѣлъ съ 1767 г. пріобрѣтеннымъ имъ отъ полковника Т а р-	

	№ отцов-скій.
н о в і о т а населеннымъ крестьянами имѣніемъ въ селѣ Малой - Кошелевкѣ, Нѣжинскаго уѣзда, которое перешло потомъ къ сыну его корнету Ивану А р а н д а- р е н к о и потомкамъ сего послѣдняго. Почему родъ Арандаренковъ Герольдіею и признанъ въ дворянствѣ со внесеніемъ въ 1-ю часть родословной книги.	
№ 1765.	
шк. 3. п. 21.	

Б О Г О М О Л Ь Ц Ы.

	№ отцов-скій.
I.	
1. Петръ Васильевичъ, войсковой товарищъ.	
II.	
2. Петръ, значковый товарищъ.	1.
III.	
3. Иванъ, коллежск. регистрат.	2.
IV.	
4. Василій, губернск. секрет. 5. Іосифъ . . . . . . 6. Прокофій . . . . . . 7. Павелъ . . . . . . 8. Степанъ, статскій совѣтникъ, служившій Военно - судебнымъ слѣдователемъ и Депутатомъ Черниг. Двор. Депут. Собранія отъ дворянъ Козелецкаго уѣзда. . . . Марія	3.
Указъ Герольдіи 20 Сентября 1848 г. № 6102.	

	№ отцов-скій.
Предокъ рода этого Петръ Б о г о м о л е цъ служилъ значковымъ товарищемъ въ Кіевскомъ малороссійскомъ полку, произведенъ въ войсковые товарищи 1757 г. и владѣлъ дворянскимъ имѣніемъ въ дер. Ставиской, Козелецкаго повѣта, доставшимся ему по уступному запису 1777 г. отъ родной сестры его жены бунчукового товарища Дениса С т р ѣ ш е н ц о в а, которое затѣмъ перешло къ сыну его Петру и потомкамъ сего послѣдняго. На основаніи сего родъ Б о г о м о л ь ц е в ъ Герольдіею и признанъ въ дворянствѣ со внесеніемъ въ 1-ю часть родословной книги.	
№ 2437.	
шк. 4. п. 19.	

БОЖИЧИ.

Родъ угасъ.

№ отцов-скій.

I.

1. Иванъ.

II.

Елена . . . . . .
2. Пантелеймонъ былъ полковникомъ въ Сербскомъ полку съ 1704 года, участвовалъ въ походѣ Шведскомъ подъ Полтавою и при Прутѣ и получилъ отъ гетмана Ивана Скоропадскаго села Переясловку и Борковку и часть войсковую съ одного мучнаго камня на греблѣ подъ Батуриномъ, гдѣ въ Малороссіи онъ и поселился. 1.
3. Степанъ
4. Гавріилъ } Ивановичи . .

III.

5. Иванъ, бригадиръ. . . . . 2.
Служилъ первоначально капитаномъ, а потомъ маіоромъ. Въ чинѣ капитана, по Именному повелѣнію, онъ посланъ былъ въ Венгрію (Унгорскомъ Государствѣ) для набора рекрутъ 1737 г. Получилъ грамоту отъ Императора Австрійскаго 1737 г. Мая 4-го. Въ 1741 году пожалованъ Нѣжинскимъ полковникомъ, а впослѣдствіи въ Черниговскій полкъ — полковникомъ и комендантомъ. Въ 1762 году награжденъ въ отставку чиномъ бригадира и въ этомъ чинѣ умеръ.

IV.

6. Гавріилъ, коллежскій ассесоръ, жена Вѣра Григорьевна, урожд. Скернетъ. 5.

№ отцов-скій.

Началъ службу 1755 года въ Конной Гвардіи рейтаромъ, 1761 года унтеръ-офицеромъ и въ томъ же году выпущенъ въ Пермскій карабинерный полкъ ротмистромъ. Въ 1767 году былъ депутатомъ отъ дворянства Нѣжинскаго полка въ Москвѣ и С.-Петербургѣ въ комиссіи по сочиненію проекта новаго уложенія. Въ 1769 году отправленъ по ВЫСОЧАЙШЕМУ повелѣнію въ Турецкій походъ, гдѣ и находился по 1776 г. и въ томъ же году пожалованъ въ отставку секундъ-маіоромъ. Въ 1782 году выбранъ засѣдателемъ въ Черниговскій Совѣстный Судъ и въ 1783 году переименованъ въ коллежскіе ассесоры.

V.

Елена . . . . . .
7. Пантелеймонъ . . . . . .
8. Степанъ . . . . . .
9. Гавріилъ . . . . . .
10. Григорій, р. 1775 года . . 6.
Варвара, р. 1773 г., замужемъ за тит. сов. Федоромъ Савичемъ . . . . .

Указъ Герольдіи 21 Іюля 1802 года № 2341.

Фамилія Божичей, знатнаго иллирійскаго происхожденія и родъ ихъ происходитъ отъ консула Боеція, который, переселясь въ

№ отцовскій.

Иллирію и, соображаясь свойству иллирійскаго языка, перемѣнилъ на Божича. Они извѣстны, что были въ свойствѣ съ Бранковичами, прежде бывшими въ Сербіи владѣтелями. Въ 1737 году, Рудольфомъ княземъ Кантакузеномъ, Иванъ Божичъ пожалованъ баронскимъ титуломъ и данъ ему гербъ, который ВЫСОЧАЙШЕ утвержденъ, помѣщенъ въ гербовникѣ т. VIII стр. 155 и имѣетъ слѣдующее описаніе: въ щитѣ, раздѣленномъ на четыре части, находится золотой щитокъ съ означеніемъ въ ономъ якоря. Въ первой части въ красномъ полѣ видны, выходящія изъ боковъ щита, двѣ руки, поддерживающія корону,

№ отцовскій.

украшенную жемчугомъ. Во второй — въ зеленомъ полѣ находится золотой левъ, имѣющій въ переднихъ лапахъ лукъ со стрѣлою. Въ третьей — въ зеленомъ же полѣ золотой медвѣдь передними лапами держитъ натянутый лукъ, а на хребтѣ колчанъ со стрѣлами. Въ четвертой части въ красномъ полѣ два орлиныя черныя крыла. Щитъ увѣнчанъ дворянскимъ шлемомъ и короною, на поверхности которой означены два бѣлыя крыла. Наметъ на щитѣ красный, подложенный золотомъ.

Родъ Божичей Дворянствомъ Черниговскаго намѣстничества 8 Октября 1784 года признанъ въ дворянствѣ и внесенъ въ 1-ю часть родословной книги.

№ 2.

шк. 1. п. 1.

БОРИСЕНКИ.

№ отцовскій.

I.

1. Тарасъ Денисовичъ, сотенный хорунжій Выбельскій.

II.

2. Никита, войсковой товарищъ . . . . . 1.

III.

3. Павелъ, р. 1778 г., коллежскій регистраторъ. . . . 2.

IV.

4. Василій, р. 1801 г., титул. совѣтникъ, жена Евдокія Ивановна . . . . . 3.

V.

5. Михаилъ, р. 1827 г. . . . 4.

Указъ Герольдіи 27 Ноября 1844 г. № 6570.

№ отцовскій.

6. Николай, р. 1837 г. . . .
7. Гавріилъ, р. 1841 г. . . .
Варвара, р. 1824 г. . . .
Анастасія, р. 1826 г. . . . 4.
Марія, р. 1830 г. . . . .
Анна, р. 1839 г. . . . .

Указъ Правит. Сената 28 Мая 1848 г. № 1842.

Предокъ фамиліи этой сотенный хорунжій Тарасъ, сынъ его войсковой товарищъ Никита и внукъ Павелъ Никитичъ Борисенки владѣли населеннымъ крестьянами дворянскимъ имѣніемъ въ селѣ Вершинной Муравейкѣ, Чер-

№ отцовскій.

ниговскаго уѣзда, которое, впослѣдствіи времени, перешло во владѣніе къ титулярному совѣтнику Василію Павловичу Борисенку.

№ отцовскій.

Почему родъ Борисенковъ и признанъ Герольдіею въ дворянствѣ со внесеніемъ въ 1-ю часть родословной книги.

№ 2490.
ш. 4 п. 21.

БОРОЗДНЫ.

№ отцовскій.

I.

1. Максимъ, сотникъ Мглинскій; жена Екатерина Ивановна.

II.

2. Петръ, р. 1710 г., бунчуков. товарищъ . . . . . 1.

III.

3. Константинъ, р. 1745 г., жена дочь бунчуковаго товарища Есимонтовскаго. 2.

IV.

4. Иванъ, р. 1785 г. . . . . 3.

V.

5. Евфимъ, р. 1818 г. . . . .
6. Феофилактъ, р. 1826 г. . . .
7. Андрей, р. 1828 г. . . . } 4.
8. Тимофей, р. 1830 г. . . .

VI.

9. Василій, р. 1843 г., титул. совѣтн. . . . . 5.

Указъ Пр. Сен. 9 Января 1862 г. № 492.

№ отцовскій.

VII.

10. Григорій, р. 1874 г. . . .
11. Петръ, р. 1876 г. . . . } 9.
Анна, р. 1872 г. . . . .

Предку фамиліи этой — Мглинскому сотнику Максиму Борозднѣ, за службу его въ войскѣ Малороссійскомъ, по универсалу гетмана Скоропадскаго 1716 г. жаловано населенное имѣніе въ с. Лопазнѣ, Мглинскаго уѣзда, которое по Высочайшей грамотѣ Императрицы Екатерины I-й 1727 г. подтверждено за женой его Екатериной Ивановной и сыномъ ея Петромъ Максимовичемъ Бороздною, по смерти котораго имѣніемъ этимъ наслѣдовалъ и владѣлъ сынъ его Константинъ, а потомъ и потомки его. Почему родъ этотъ и признанъ Правит. Сенатомъ въ дворянствѣ со внесеніемъ въ 1-ю часть родословной книги.

№ 538.
ш. 1 п. 2.

БУЛАЦЕЛИ.

	№ отдов-скій.
I.	
1. Афанасій Григорьевичъ, гвардіи полковникъ.	
II.	
2. Николай, гвардіи полковникъ, жена Анна Ѳеодоровна	1.
III.	
3. Сергѣй, губернск. секретарь. Указъ Пр. Сен. 8 Января 1852 г. № 145.	2.

Фамилія Булацель принадлежитъ къ дворянамъ Екатеринославской губерніи, гдѣ Булацели записаны въ родословную книгу и въ дворянствѣ признаны Правит. Сенатомъ; Сергѣй же Николаевичъ Булацель, по владѣнію имѣніемъ въ с. Гордѣевкѣ, Суражскаго уѣзда, причисленъ къ дворянству Черниговской губерніи и внесенъ въ 1-ю часть родословной книги.

№ 1633.

ш. 3. п. 14.

БУРЫЕ.

	№ отдов-скій.
I.	
1. Афанасій Григорьевичъ, значковый товарищъ, женатъ на дочери значковаго товарища Василія Косача—Маринѣ.	
II.	
2. Иванъ, подпоручикъ, р. 1769 года, жена Матрена Степановна	1.
III.	
3. Дмитрій, р. 1798 г. . . .	2.
4. Павелъ, губерн. канцеляристъ, р. 1804 г.	
5. Алексѣй, р. 1812 г., жена Анна Ивановна	
6. Василій, р. 1816 г. . . .	
IV.	
7. Семенъ, губернскій секретарь, р. 1828 г.	3.
8. Михаилъ, р. 1838 г. . .	3.
9. Викторъ, р. 1841 г. . . .	
Указъ Прав. Сен. 3-го Іюня 1848 г. № 15776.	
10. Василій, р. 1826 г. . . .	4.
Указъ Прав. Сен. 20-го Іюля 1849 г. № 4145.	
11. Акимъ, р. 1834 г. . . .	
12. Григорій, 1838 г. . . .	
13. Иванъ, р. 1841 г. . . .	
Указъ Прав. Сен. 3-го Іюня 1848 г. № 15776.	
14. Иванъ. р. 1830 г. . . .	5.
15. Матвѣй, р. 1833 г. . . .	
16. Александръ, р. 1840 г. .	
17. Даніилъ I-й, р. 1839 г. .	6.
Указъ Прав. Сен. 3-го Іюня 1848 г. № 15776.	

	№ отцов-скій.
18. Алексѣй, р. 1854 г. . . .	6.
19. Даніилъ II-й, р. 1861 г. .	
V.	
20. Іустинъ, р. 1862 г. . . .	7.
21. Иванъ, р. 1863 г. . . .	8.
22. Афанасій, р. 1844 г. . .	10.
Указъ Прав. Сен. 4-го Мая 1894 г. № 2832.	
VI.	
23. Дмитрій, р. 1891 г. . . .	21.
24. Константинъ, р. 1894 г. .	

Афанасій Григорьевичъ Бурый владѣлъ доставшимся ему отъ предковъ его дворянскими, населенными крестьянами, имѣніями въ селѣ Ковалевѣ и дер. Гарцовѣ, Стародубскаго уѣзда, каковыми имѣніями, впослѣдствіи, унаслѣдовалъ сынъ его подпоручикъ Иванъ Бурый, а по смерти сего послѣдняго—сыновья его: Дмитрій, Павелъ, Алексѣй и Василій. Почему родъ Бурыхъ и признанъ Правит. Сенатомъ въ дворянствѣ со внесеніемъ въ 1-ю часть родословной книги.

№ 2581.

ш. 4 п. 24.

БУТОВИЧИ.

	№ отцов-скій.
I.	
1. Ѳеодоръ Григорьевичъ, войсковой товарищъ.	
II.	
2. Петръ, полковой канцеляристъ	1.
3. Николай, священникъ, жена Анна Павловна.	
4. Степанъ, значковый товарищъ	
III.	
5. Петръ, протоіерей. . . .	3.
6. Афанасій	
7. Кириллъ, р. 1783 г., священникъ	
8. Василій	
IV.	
9. Григорій	5.
10. Ѳеодоръ, губернскій регистраторъ	
11. Василій, р. 1812 г., коллежскій регистраторъ	7.
V.	
12. Александръ, р. 1848 г. .	11.
Александра, р. 1844 г. . .	
Елисавета, р. 1846 г. . .	
Варвара, р. 1851 г. . . .	

Ѳеодоръ Григорьевичъ Бутовичъ владѣлъ населеннымъ крестьянами дворянскимъ имѣніемъ въ с. Макишинѣ, Городнянскаго уѣзда, которое въ 1781 году перешло къ сыновьямъ его Степану, Петру и Николаю. По смерти Николая Ѳеодоровича Бутовича, жена его Анна Павловна, по дѣльчему акту, то имѣніе опредѣлила сыну своему

№ отцовскій.

протоіерею Петру Б у т о в и ч у, а отъ сего послѣдняго оно перешло во владѣніе къ сыну его коллежскому регистратору Василію. По-

№ отцовскій.

чему родъ этотъ и признанъ Правительствующимъ Сенатомъ въ дворянствѣ со внесеніемъ въ 1-ю часть родословной книги.

№ 5261
тк. 9 п. 19.

ДРУГАЯ ВѢТВЬ

№ отцовскій.

I.

1. Богданъ, р. 1649 г., владѣлецъ хут. (впослѣдствіи села) Солоновки Черниговскаго повѣта.

II.

2. Иванъ, войсковой товарищъ 1691 г. . . . . 1.

III.

3. Степанъ, р. 1698 г., Седневскій сотникъ, Черниговскій полковой асаулъ, Генеральный асаулъ, † 1717 года, жена Марія Яковлевна Л и з о г у б ъ, дочь Черниговскаго полковника . . . . 2.
4. Григорій, священникъ . .

IV.

5. Демьянъ, р. 1735 г., бунчуковый товарищъ . . . .
6. Степанъ, бунчуковый товарищъ, жена: 1) Прасковія Яковлевна М а к о в с к а я, дочь сотника Кролевецкаго, 2) Ирина. . . . . 3.
7. Петръ, бунчуковый товарищъ † 1730 г., жена Наталья Т и м о ш е н к о. . Агафья, мужъ: 1) Степанъ Т а р н о в с к і й, бунчуков. тов., 2) Антонъ Гавриловичъ М и л о р а д о в и ч ъ, бунчук. тов. . . . . .

№ отцовскій.

Ульяна, мужъ: 1) Михаилъ Ильичъ М и л о р а д о в и ч ъ † 1726 г., полковникъ Гадяцкій, 2) Петръ Ч а р н ы ш ъ . . . . . 3.

V.

8. Степанъ, р. 1735 г., бунчуковый товарищъ . . . .
9. Ѳедоръ . . . . . .
10. Иванъ, бунчуковый товарищъ, жена Елена Яковлевна Л и з о г у б ъ. . . . . Екатерина, мужъ Михаилъ Ивановичъ Т р у с е в и ч ъ. коллеж. ассесоръ 1783 г., Ирина . . . . . Елена, мужъ Яковъ Леонтьевичъ, Г р а н о в с к і й, бунчук. тов. . . . . 6.
Евдокія, мужъ Афанасій К о с т е н е ц к і й . . .
11. Петръ, войсковой товарищъ 1764 г., бунчуковый товарищъ 1773 г., коллежскій ассесоръ 1802 г., жена Наталья Ивановна Р е й х ъ.
12. Даніилъ, кол. ассесоръ, Кролевецкій судья 1783 г., жена Наталья Григорьевна К о л о г р и в а я.
13. Максимъ, р. 1741 г., кол. ассесоръ, Городницкій город-

		№ отцовскій.
	ничій 1786 г., жена Елизавета Павловна Ламиковская	6.
14.	Илья	7.
15.	Иванъ	
16.	Петръ, р. 1775 г. Дочь, мужъ Николай Мокріевичъ, значковый товарищъ	
17.	Ѳедоръ, р. 1787 г., штабсъ-капитанъ. Начальникъ ополченія Нѣжинскаго, Борзенскаго, Сосницкаго и Городницкаго повѣтовъ въ 1812 г.	13.
	VI.	
18.	Алексѣй, р. 1758 г., дѣйст. стат. совѣтн. Черниговскій губернаторъ 1813—1818 г., жена Настасья Петровна Юркевичъ	14.
19.	Григорій, р. 1763 г., Кролевецкій уѣздн. предв. двор. 1806 г.	
20.	Евграфъ, р. 1768 г., титул. совѣтникъ, жена Евдокія Прохоровна Забѣла	
21.	Платонъ	
22.	Евгеній	
23.	Михаилъ, Кролевецкій судья.	
24.	Василій, гвардіи прапорщикъ. Надежда, мужъ Николай Яковлевичъ Семека, подполковникъ. Марія, мужъ Степанъ Андреевичъ Вильчикъ, подполковникъ. Елизавета, мужъ Степанъ Азаркевичъ Забороовскій, подполковникъ	
25.	Яковъ, р. 1826 г., тит. сов. Екатерина, р. 1827 г. Елизавета, р. 1330 г.	17.

		№ отцовскій.
	VII.	
26.	Захарій, р. 1795 г., коллеж. ассесоръ	18.
27.	Илья, р. 1798 г. Марья Михайловна, мужъ: 1) Григорій Радченко, 2) Лаврентій Прозаркевичъ. Агафья Михайловна, мужъ Александръ Даниловичъ Карпѣка	23.
	VIII.	
28.	Алексѣй	26.
29.	Иванъ	
30.	Александръ	
31.	Иларіонъ. Анастасія	
32.	Николай, р. 1839 г. Указъ Прав. Сен. 14 Іюня 1859 г. № 6555.	
	IX.	
33.	Владиміръ, р. 1873 г.	32.

Предку фамиліи этой шляхтичу Богдану Бутовичу, по превилегіямъ короля польскаго Іоанна Казиміра 27 Марта и 15-го Мая 1649 года, за службу его пожалованы имѣнія: Колотаево, въ Чигиринской области и село Солоновка, Городницкаго уѣзда. Сынъ его Иванъ и внукъ Степанъ Ивановичъ Бутовичи, продолжали службу въ малороссійскомъ войскѣ и за послѣднимъ изъ нихъ, также, по смерти его, и за женою его Маріей Степановной, по ВЫСОЧАЙШИМЪ грамотамъ ГОСУДАРЯ ПЕТРА АЛЕКСѢЕВИЧА въ 1708 и 1718 го-

№ отцов-скій.

дахъ подтверждены въ ихъ владѣніе какъ предковское имѣніе с. Солоновка, такъ и особо состоявшія въ ихъ владѣніи имѣнія: въ м. Седневѣ, слободкѣ Смячѣ и въ селахъ: Хотивлѣ и Черевкахъ. Отъ Маріи Степановны Бутовичъ имѣнія эти, по духовному завѣщанію ея 1737 года, распре-

№ отцов-скій.

дѣлены между сыновьями ея Степаномъ и Петромъ Степановичами, а по смерти сихъ послѣднихъ означенными имѣніями унаслѣдовали потомки ихъ. Почему родъ этотъ Правит. Сенатомъ и признанъ въ дворянствѣ со внесеніемъ въ 1-ую часть родословной книги.

№ 5032

ш. 8 п. 20.

БЯЛОПОЛЬСКІЕ.

№ отцов-скій.

I.

1. Даніилъ, полковый ассаулъ Корсунскаго полка, въ 1709 г.

II.

2. Иванъ, протопопъ Конотопскій . . . . . 1.

III.

3. Семенъ, протопопъ, р. 1719 г.
4. Петръ, священникъ, род. 1717 г. . . . . } 2.

IV.

5. Іоакимъ, священникъ, р. 1747 г. . . . . .
6. Иванъ, священникъ, род. 1750 г. . . . . } 3.

7. Петръ, священникъ, род. 1738 г. . . . . 4.

V.

8. Дмитрій, священникъ, р. 1789 г. . . . . 5.

9. Лука, священникъ, р. 1790 г. 6.

10. Иванъ, коллеж. протоколистъ, р. 1767 г. . . . . 7.

№ отцов-скій.

VI.

11. Савва, коллеж. ассесоръ, р. 1811 г. . . . . .
12. Хрисанфъ, священникъ, р. 1820 г. . . . . } 8.
13. Симонъ, коллеж. регистраторъ, р. 1822 г. . . . .

14. Ѳеодоръ, коллеж. ассесоръ, р. 1818 г. † . . . . . 9.

15. Николай, коллеж. секретарь, р. 1798 г. . . . . .
Марфа, р. 1803 г. . . . } 10.

Указъ Прав. Сен. 3-го Октября 1862 г. № 1783.

VII.

16. Василій, р. 1855 г. . . .
17. Степанъ, священникъ, р. 1857 г. . . . . } 12.

Указъ Прав. Сен. 19-го Ноября 1893 г. № 5987.

18. Николай, р. 1852 г. . . .
19. Петръ, р. 1858 г. . . . } 13.

Указъ Прав. Сен. 7-го Апрѣля 1867 г. № 2233.

	№ отцов-скій.
20. Николай, р. 1844 г. . . . Вѣра, р. 1850 г. . . . Ольга, р. 1856 г. . . . . Указъ Прав. Сен. 3-го Октября 1862 г. № 1783.	14.
21. Владиміръ, р. 1858 г. . . 22. Георгій, р. 1859 г. . . . 23. Константинъ, р. 1863 г. . 24. Александръ, р. 1866 г. Анна, р. 1861 г. . . . . Указъ Прав. Сен. 11-го Сентября 1867 г. № 5715.	
25. Александръ, коллеж. секретарь, р. 1834 г. . . .	15.
Указъ Прав. Сен. 3-го Октября 1862 г. № 1783.	
VIII.	
26. Всеволодъ, р. 1887 г. . . 27. Борисъ, р. 1889 г. . . . Зинаида, р. 1884 г. . . .	21.

	№ отцов-скій.
Предокъ фамиліи этой полковой эсаулъ Даніилъ Бялопольскій съ 1711 г. владѣлъ пріобрѣтеннымъ имъ, населеннымъ крестьянами, имѣніемъ въ г. Конотопѣ, которое потомъ перешло къ сыну его Конотопскому протопопу Ивану Бялопольскому, а по смерти сего послѣдняго этимъ же имѣніемъ унаслѣдовали и владѣли сыновья его Семенъ и Петръ Бялопольскіе и потомки ихъ, за которыми и писались по ревизіямъ 1764—1834 г. Почему родъ Бялопольскихъ Правит. Сенатомъ и признанъ въ дворянствѣ со внесеніемъ въ 1-ю часть родословной книги.	

№ 2583.
ш. 4 п. 20.

ВЕЛЕНТѢИ.

	№ отцов-скій.
I.	
1. Петръ Павловичъ, войсковой товарищъ.	
II.	
2. Петръ, род. 1782 года губернскій секретарь . . .	1.
III.	
3. Степанъ, род. 1810 года, коллежскій секретарь . . 4. Иванъ, род. 1812 г., канцеляристъ	2.
Указъ Герольдіи 21 Августа 1845 года № 5385.	

	№ отцов-скій.
Петръ Павловичъ Велентѣй владѣлъ населенными крестьянами имѣніемъ въ хуторѣ близъ г. Конотопа, которое перешло потомъ къ сыну его Петру, а по смерти сего послѣдняго къ сыновьямъ его Степану и Ивану Велентѣямъ. На основаніи чего родъ этотъ Герольдіею и признанъ въ дворянствѣ со внесеніемъ въ 1-ю часть родословной книги.	

№ 2566.
ш. 4. п. 23.

ВИНИЦКІЕ.

I.

1. Карлъ Степановичъ. — № отцовскій.

II.

2. Александръ, титулярный совѣтникъ, членъ Черниговскаго Окружнаго Суда; жена Ирина Осиповна Кудымовская . . . . . 1.

Указъ Правит. Сената 28 Іюля 1857 г. № 2915.

III.

3. Александръ, род. 1873 г. .
4. Михаилъ, род. 1874 г. . . } 2.
5. Аркадій, р. 1875 г. . . .

6. Евгеній, род. 1877 г. . .
Антонина, род. 1881 г. . } 2. — № отцовскій.

Фамилія Виницкихъ принадлежитъ къ дворянамъ Каменецъ Подольской губерніи, гдѣ Виницкіе записаны въ родословную книгу и въ дворянствѣ признаны Правит. Сенатомъ; Александръ же Карловичъ Виницкій, по владѣнію недвижимою собственностію въ г. Черниговѣ, причисленъ къ дворянству Черниговской губерніи со внесеніемъ въ 1-ю часть родословной книги.

№ 5596.
ш. 10. п. 16.

ВИНОГРАДСКІЕ.

I.

1. Ѳеодоръ, польскій шляхтичъ. — № отцовскій.

II.

2. Алексѣй, род. 1718 года, значковый товарищъ, жена дочь значковаго товарища Анастасія Григорьевна Козловская . . . . . 1.

III.

3. Павелъ, род. 1769 г., жена Марія Ивановна Рославецъ . . . . . 2.

IV.

4. Дмитрій, род. 1797 года, коллежскій регистраторъ . 3.

V.

5. Николай, род. 1827 г. . .
6. Иванъ, род. 1831 г. . . } 4.

Указъ Правит. Сената 25 Мая 1853 г. № 3670.

Предокъ рода этого Ѳеодоръ Виноградскій съ 1764 года владѣлъ населенными крестьянами дворянскими имѣніями въ деревняхъ Бибикахъ и Зевакахъ, Мглинскаго уѣзда, а по смерти его владѣлъ сынъ его значковый товарищъ Алексѣй Виноградскій какъ этими имѣніями, такъ и доставшимся, по дарст-

№ отцовскій.

венной записи 1785 года, отъ жены его въ дер. Зевакахъ. Каковыя имѣнія, впослѣдствіи времени, по праву наслѣдства, перешли во владѣніе къ правнукамъ Алексѣя Ѳеодоровича—Николаю и Ивану Дмитріевичамъ Виноградскимъ. Почему родъ этотъ Правительствующимъ Сенатомъ и признанъ въ дворянствѣ со внесеніемъ въ 1-ю часть родословной книги.

№ 2649.

ш. 5. п. 2.

ВИРИДАРСКІЕ.

№ отцовскій.

I.

1. Иванъ Игнатьевичъ, значковый товарищъ Нѣжинскаго полка, потомъ сотникъ въ 1776 году.

II.

2. Адріанъ, р. 1741 г., свящ. 1.

III.

3. Лука, р. 1793 г., священ. . 2.

IV.

4. Александръ, род. 1819 г. .
5. Василій, род. 1825 г. . .
Елисавета, род. 1827 г. . } 3.
Марія, род. 1830 г. . . .
Ольга, род. 1834 г. . . .

Указъ Правит. Сената 22 Января 1863 г. № 434.

№ отцовскій.

Иванъ Игнатьевичъ Виридарскій, сынъ его Адріанъ и внукъ Лука владѣли съ 1764 по 1834 годъ населенными крестьянами имѣніями: въ с. Сиволожи полку Нѣжинскаго, Прохорской сотни, въ м. Кобыжчѣ, Козелецкаго уѣзда и въ м. Воронежѣ, Глуховскаго уѣзда, каковыя имѣнія значились за ними и по ревизскимъ сказкамъ этихъ-же годовъ. Почему родъ Виридарскихъ Правительствующимъ Сенатомъ и признанъ въ дворянствѣ со внесеніемъ въ 1-ю часть родословной книги.

№ 2596.

ш. 5. п. 1.

ВИШНЕВСКІЕ.

№ отцовскій.

I.

1. Михаилъ—Евстафій, шляхтичъ.

II.

2. Іосифъ, шляхтичъ. . . . 1.

№ отцовскій.

III.

3. Адамъ . . . . . 2.

IV.

4. Яковъ, род. 1805 года . . 3.

	№ отцовскій.
V.	
5. Яковъ, род. 1830 года . . Указъ Правит. Сената 15 Февраля 1861 г. № 2521.	1.

Родъ Вишневскихъ, по владѣнію дворянскимъ населеннымъ имѣніемъ съ 1753 г. въ Ново-Александровскомъ уѣздѣ, признанъ Правит. Сенатомъ въ дворянствѣ по Ковенской губерніи; Яковъ-же Яковлевичъ Вишневскій, по пріобрѣтеніи недвижимой собственности въ г. Черниговѣ, причисленъ къ дворянству Черниговской губерніи и внесенъ въ 1-ю часть родословной книги.

№ 1660.

шк. 3. п. 15.

ВЛАСЕНКИ.

	№ отцовскій.
I.	
1. Андрей Власьевичъ, сотенный писарь.	
II.	
2. Петръ, атаманъ сотенный .	1.
III.	
3. Павелъ, род. 1781 года, губернскій секретарь . .	2.
IV.	
4. Аполлонъ, род. 1806 года, титулярн. совѣтн. жена Параскева Григорьевна Сребдольская . . . . . Указъ Правит. Сената 28 Апрѣля 1852 г. № 3591.	3.
V.	
5. Василій, род. 1837 года, штабсъ-капитанъ . . .	4.
6. Николай, род. 1840 года, артиллеріи подполковникъ	
7. Аполлонъ, род. 1842 г.	
Марія, род. 1834 г. . . .	
Елена, род. 1835 г. . .	
Александра, род. 1849 г.	
Анна, род. 1851 г. . . . Указъ Правит. Сената 10 Декабря 1853 г. № 8353.	4.
VI.	
8. Анатолій, род. 1863 г. .	5.
9. Аполлонъ, род. 1867 г.	6.
Надежда, род. 1868 г. .	
10. Сергѣй, род. 1870 г. .	
11. Борисъ, род. 1872 г. .	
12. Александръ, род. 1873 г.	
Татьяна, род. 1877 г. .	

Андрей Власьевичъ Власенко, сынъ его Петръ и внукъ Павелъ Петровичъ съ 1764 года владѣли населенными крестьянами имѣніемъ въ селѣ Мартыновкѣ, Борзенскаго уѣзда, а по смерти Павла Петровича имѣніе это перешло къ сыну его титулярному совѣтнику Аполлону Власенко. Почему родъ этотъ и признанъ Правит. Сенатомъ въ дворянствѣ со внесеніемъ въ 1-ю часть родословной книги.

№ 3077.

шк. 5. п. 16.

ИСТОРИЧЕСКАЯ БИБЛІОТЕКА

ВЫСОЦКІЕ.

I.

1. Александръ Николаевичъ, род. 1825 г., поручикъ.

Указъ Герольдіи 7 Августа 1845 г. № 5067.

Александръ Николаевичъ Высоцкій происходитъ изъ дворянъ Полтавской губерніи, гдѣ онъ и предки его признаны Герольдіею въ дворянствѣ по владѣнію населеннымъ крестьянами имѣніемъ въ Переяславскомъ уѣздѣ и внесены въ 1 часть родословной книги. Затѣмъ, пріобрѣлъ имѣніе въ с. Браницѣ, Козелецкаго уѣзда, отъ г. Иваненко, причислился къ дворянству Черниговской губерніи и внесенъ въ 1-ю часть родословной книги.

№ 1637.

шк. 3. п. 1

ГАЛУЗЕВСКІЕ.

I.

1. Прокофій Ивановичъ. Войсковой товарищъ.

II.

2. Яковъ, р. 1741 г. губернскій секретарь . . . . . 1.

III.

3. Василій, р. 1778 г. колежскій регистраторъ . . . } 2.
4. Иванъ, губернскій регистр. }

IV.

5. Иванъ, р. 1820 г. губернскій секретарь; жена Евфросинія Ивановна . . . . 3.
6. Юрій, губернскій секретарь. } 4.
7. Прокофій, р. 1792 г. . . }

V.

8. Иванъ, р. 1848 г. . . . } 5.
9. Петръ, р. 1849 г. . . . }

Указъ Пр. Сен. 21 Іюня 1854 г. № 3228.

10. Иванъ, ... }
11. Яковъ, титулярн. совѣтникъ. } 6
12. Константинъ, коллежскій ассесоръ . . . . . }

Указъ Правит. Сената 27 Января 1885 г. № 1089.

13. Алексѣй. р. 1825 г. . . . 7

VI.

14. Петръ, р. 1869 г. . . . }
15. Иванъ, р. 1871 г. . . . } 12
16. Николай, р. 1873 г. . . }
17. Александръ, р. 1875 г. . . }

18. Николай, р. 1868 г. . . . } 13
19. Алексѣй, р. 1870 г. . . . }

Указъ Прав. Сената 17 Декабря 1873 г. № 4590.

Прокофій Ивановичъ Галузевскій съ 1764 г. владѣлъ населенными крестьянами имѣніями въ м. Мринѣ, Нѣжинскаго уѣзда, въ м. Олишевкѣ и хуторѣ Сороки,

№ отцов-ский.		№ отцов-ский.
Козелецкаго уѣзда, которые перешли потомъ къ сыну его губернскому секретарю Якову Галузевскому, а по смерти сего послѣдняго имѣніями этими унаслѣдовали и владѣли сыновья его	Василій и Иванъ и дальнѣйшіе потомки ихъ. Почему родъ этотъ и признанъ Шравит. Сенатомъ въ дворянствѣ со внесеніемъ въ 1-ю часть родословной книги.	

№ 3133.
шк. 5. п. 18.

ГЛАДКІЕ.

№ отцов-ский.		№ отцов-ский.
I.	IV.	
1. Иванъ Ивановичъ, р. 1754 г. корнетъ.	10. Иванъ, р. 1865 г. . . .	9.
II.	Корнетъ Иванъ Ивановичъ Гладкій съ 1764 года владѣлъ населеннымъ имѣніемъ въ м. Воронежѣ, Глуховскаго уѣзда, которое и писалось за нимъ по ревизіямъ 1764—1816 гг.. а затѣмъ это же самое имѣніе перешло къ сыну его колежскому регистратору Григорію Гладкому. На основаніи чего родъ Гладкихъ Герольдіею и признанъ въ дворянствѣ со внесеніемъ въ 1-ю часть родословной книги.	
2. Григорій, р. 1780 г. колежскій регистраторъ . .	1.	
III.		
3. Афанасій, р. 1810 г. титулярный совѣтникъ. . . .		
4. Федоръ, р. 1813 г. . . .		
5. Василій, р. 1817 г. . . .		
6. Харлампій, р. 1820 г. . .	2.	
7. Иванъ, р. 1821 г. . . .		
8. Николай, р. 1824 г. . . .		
9. Георгій, р. 1827 г., поручикъ. Указъ Герольдіи 18 Апрѣля 1842 года № 1567.		

№ 3136.
шк. 5. п. 18.

ГОЛЯХОВСКІЕ.

№ отцов-ский.		№ отцов-ский.
I.	II.	
1. Яковъ Петровичъ, писарь генеральнаго суда въ 1730 г.	2. Антонъ, священникъ . . . 3. Іосифъ, р. 1744 г. . . .	1.

	№ отцов-скій.
III.	
4. Григорій, р. 1767 г. коллежскій канцелярист. . .	2.
5. Григорій, р. 1768 г. . . .	3.
IV.	
6. Яковъ, р. 1792 г. титулярный совѣтникъ.	4.
7. Лука, р. 1797 г. губернскій секретарь	
Указъ Герольдіи 30 Ноября 1845 г. № 7584.	
8. Николай, р. 1796 г. . . .	5.
V.	
Александра	6.
Анастасія.	
Марія, р. 1822 г. . . .	
Неонила, р. 1826 г. . .	
9. Иванъ, р. 1830 г. коллежскій секретарь	7.
Надежда, р. 1821 г. . .	
Марія, р. 1824 г. . . .	
Анастасія, р. 1828 г. .	
Анна, р. 1836 г. . . .	
Параскевія, р. 1838 г. .	
Указъ Герольдіи 30 Ноября 1845 г. № 7584.	

	№ отцов-скій.
10. Василій, р. 1829 г. . .	8.
11. Григорій, р. 1834 г. . .	
12. Трофимъ р. 1842 г. . . .	
Указъ Прав. Сен. 11 Іюня 1857 г. № 3865.	
VI.	
13. Владиміръ, р. 1865 г. . .	9.
14. Николай, р. 1871 г. . . .	
15. Анастасій, р. 1874 г. . .	
16. Александръ, р. 1879 г. .	
17. Василій, р. 1882 г. . . .	
Яковъ Петровичъ Голяховскій и сыновья его Антонъ и Іосифъ владѣли дворянскимъ, населеннымъ крестьянами имѣніемъ въ с. Эсмани, Глуховскаго уѣзда, которое впослѣдствіи времени перешло по наслѣдству къ потомкамъ ихъ. Почему родъ Голяховскихъ Герольдіею и Правит. Сенатомъ признанъ въ дворянствѣ со внесеніемъ въ 1-ю часть родословной книги. № 3145.	
ш. 5. п. 19.	

ГРАНОВСКІЕ.

	№ отцов-скій.
I.	
1. Леонтій, полковый обозный Нѣжинскій въ 1763 г.	
II.	
2. Яковъ, коллежскій ассесоръ, въ 1783 году былъ Кролевецкимъ почтмейстеромъ. .	1.
III.	
3. Левъ, р. 1769 г. коллежскій регистраторъ	2.

	№ отцов-скій.
IV.	
4. Николай, р. 1816 г. поручикъ, потомъ губерн. секр., въ 1849 году служилъ Кременецкимъ уѣзднымъ казначеемъ	3.
Признанъ въ дворянствѣ опредѣленіемъ Герольдіи 25 Мая 1837 года.	
V.	
5. Николай, р. 1844 г. . . .	4.
Варвара, р. 1842 г. . . .	

№ отцов-ской

Параскевія, р. 1843 г. . . .
Марія, р. 1846 г. . . . . } 4.

Указъ Правит. Сената 5 Іюня 1851 г. № 3718.

Предокъ фамиліи этой Леонтій и сынъ его коллежскій ассесоръ Яковъ Грановскіе владѣлн населенными крестьянами имѣніями въ г. Кролевцѣ и с. Подоловѣ, которыя впослѣдствіи, перешли во владѣніе къ внуку Якова Леонтьевича Грановскаго,—поручику Николаю Львовичу Грановскому. По этому роду Грановскихъ Герольдіею и признанъ въ дворянствѣ со внесеніемъ въ 1-ю часть родословной книги.

№ отцов-ской.

№ 2057.
ш. 8. п. 19.

ГРИНЕВИЧИ.

№ отцов-ской.

I.

1. Игнатій Кирилловичъ, войсковой товарищъ.

II.

2. Антонъ, коллежск. регистр.
3. Дмитрій, коллежск. регистр. } 1.

III.

4. Андрей, коллежск. регистр. 2.
5. Андрей, коллежск. регистр. жена: 1) Екатерина Ѳоминишна, 2) Евгенія Николаевна . . . . . } 3.
6. Трофимъ, штабсъ-капитанъ, жена Павлина Ивановна .

IV.

7. Иванъ, коллежск. секретарь.
8. Николай, ... } 4.

Указъ Герольдіи 12 Іюня 1843 г. № 8733.

9. Николай . . . . . .
10. Иванъ . . . . . .
11. Андрей . . . . . } 5.
12. Аполлонъ . . . . . .
Анастасія . . . . . .

Указъ Прав. Сен. 19 февраля 1849 г. № 528.

№ отцов-ской.

13. Иванъ . . . . . .
Евдокія . . . . . .

Указъ Прав. Сен. 19 февраля 1849 г. № 528. } 6.

14. Константинъ . . . . . .

Указъ Прав. Сен. 15 Января 1853 г. № 257.

V.

15. Николай . . . . . .
Татьяна . . . . . .

Указъ Прав. Сен. 20 февраля 1850 г. № 1099. } 7.

16. Иванъ . . . . . .
17. Владиміръ . . . . . .
18. Константинъ, (по суду лишенъ правъ состоянія).

Указъ Прав. Сената 10 апрѣля 1856 г. № 2490.

VI.

19. Василій . . . . . .
20. Филиппъ . . . . . } 15.
Марія . . . . . .

Предокъ рода этого, войсковой товарищъ Игнатій Кирилловичъ Гриневичъ владѣлъ пріобрѣтеннымъ

№ отцовскій.

имъ въ 1755—1775 г. отъ бунчуковаго товарища Михайла Зарудкаго дворянскимъ, населеннымъ крестьянами, имѣніемъ въ м. Ямполѣ, Глуховского уѣзда, которое, потомъ, перешло по наслѣдству къ сыновьямъ его—Антону и Дмитрію Гриневичамъ и отъ нихъ къ дальнѣйшимъ ихъ потомкамъ.

На основаніи чего родъ Гриневичей и признанъ Герольдіей въ дворянствѣ со внесеніемъ въ 1-ю часть родословной книги.

№ 3213.

ш. 5. п. 21.

ГУДИМЪ-МЕСЕНЦОВЫ.

№ отцовскій.

I.

1. Даніилъ Антоновичъ, войсковой товарищъ.

II.

2. Михаилъ, прапорщикъ . . . 1.

III.

3. Ѳома, р. 1769 г., коллежскій регистраторъ . . . . 2.

IV.

4. Даніилъ, р. 1806 г., коллежскій ассесоръ . . . .
5. Захарій, р. 1794 г., поручикъ . . . . . 3.
Указъ Герольдіи 10-го Ноября 1841 г. № 4288.
Маріамна, р. 1792 г. . .

V.

6. Николай, р. 1851 г. . . .
Марія, р. 1846 г. . . . 4.
Анна, р. 1849 г. . . . .
Указъ Прав. Сен. 4-го Ноября 1853 г. № 8460.

Предокъ фамиліи этой войсковой товарищъ Даніилъ Антоновичъ Гудимъ-Месенцовъ, владѣлъ пріобрѣтеннымъ имъ въ 1761 г. отъ войскового товарища Василія Могилянскаго населеннымъ имѣніемъ въ хуторѣ Ловрѣ, Глуховской сотни, которое и писалось за нимъ по ревизіи 1782 г. За смертію Даніила Антоновича, имѣніемъ этимъ унаслѣдовали его сыновья Павелъ, умершій безпотомно и прапорщикъ Михаилъ Гудимъ-Месенцовы, а впослѣдствіи все это же имѣніе перешло во владѣніе къ внукамъ ихъ—Даніилу и Захарію Ѳомичамъ Гудимъ-Месенцовымъ. Вслѣдствіе чего родъ Гудимъ-Месенцовыхъ Герольдіею и признанъ въ дворянствѣ со внесеніемъ въ 1-ю часть родословной книги.

№ 5288.

ш. 9 п. 20.

ДАНИЛОВИЧИ.

	№ отцовскій.
I.	
1. Іосифъ, войсковый товарищъ.	
II.	
2. Даніилъ	1.
III.	
3. Иванъ, войсковый товарищъ	2.
IV.	
4. Иванъ, р. 1766 г., секундъ-маіоръ	3.
V.	
5. Григорій, р. 1793 г., штабсъ-капитанъ	4.
VI.	
6. Александръ, р. 1824 г., подпоручикъ	
7. Григорій, р. 1825 г., генералъ отъ инфантеріи, состоящій при Особѣ ЕГО ВЕЛИЧЕСТВА, генералъ-адъютантъ, былъ воспитателемъ Е. В. Государя Императора Николая II	5.
Клавдія, р. 1827 г. . . .	
Параскевія, р. 13 Октября 1828 г. . . .	5.
Варвара, р. 13 Октября 1828 г. . . .	

Указъ Прав. Сен. 12-го Сентября 1856 г. № 5858.

Предку фамиліи этой войсковому товарищу Іосифу Даниловичу, по универсалу гетмана Скоропадскаго 1709 г., жалованы за службу населенныя имѣнія въ селахъ: Блистовѣ и Степановкѣ, Сосницкаго уѣзда, по универсалу гетмана графа Разумовскаго 1751 г., подтверждены за внукомъ его войсковымъ товарищемъ Иваномъ Даниловичемъ Даниловичемъ, а по смерти сего послѣдняго имѣніями этими унаслѣдовали и владѣли потомки его. На основаніи этого родъ Даниловичей и признанъ Правит. Сенатомъ въ дворянствѣ со внесеніемъ въ 1-ю часть родословной книги.

№ 54.

ш. 1 п. 3.

ДАРОВСКІЕ.

	№ отцовскій.
I.	
1. Даніилъ Ѳеодоровичъ, губернскій регистраторъ.	
II.	
2. Ѳеодоръ, р. 1771 г., титулярный совѣтникъ . . .	1.
III.	
3. Георгій, р. 1811 г., губернскій секретарь, жена Марфа Даниловна Саковичъ .	2.
IV.	
Екатерина, р. 1836 г. . . .	3.

	№ отцов-скій.
Александра, р. 1839 г. . . Неонила, р. 1842 г. . . .	3.

Указъ Прав. Сен. 21-го Іюня 1848 г. № 15775.

Даніилъ Ѳеодоровичъ Даровскій, проходя службу въ Яснопольской сотенной канцеляріи, владѣлъ съ 1764 г., населеннымъ крестьянами дворянскимъ имѣніемъ въ м. Серединой-Будѣ, Новгородсѣверскаго уѣзда, которое, по смерти его перешло къ сыну его титулярному совѣтнику Ѳеодору, а затѣмъ и къ внуку—Георгію Ѳеодоровичу Даровскимъ. На основаніи сего родъ этотъ Правит. Сенатомъ и признанъ въ дворянствѣ со внесеніемъ въ 1-ю часть родословной книги.

№ 1640.

шк. 3. п. 14.

ДЕМЕШКИ.

	№ отцов-скій.
I.	
1. Ѳеодоръ, бунчуковый товарищъ.	
II.	
2. Павелъ	1.
III.	
3. Иванъ, р. 1745 г. . .	2.
IV.	
4. Аврамъ, р. 1775 г., губернскій секретарь	3.
V.	
5. Петръ, р. 1820 г., коллежскій секретарь, жена Евдокія Ивановна	4.
6. Андрей, р. 1822 г., поручикъ	
Указъ Герольдіи 31-го Августа 1845 г. № 15655.	
VI.	
7. Поликарпъ, р. 1844 г. . .	
Указъ Прав. Сен. 30-го Іюня 1853 г. № 4577.	5.
8. Гавріилъ, р. 1856 г. . .	
Марія, р. 1853 г. . . .	
9. Николай, р. 1853 г. . . .	
Марія, р. 1851 г.	6.
Александра, р. 1852 г. .	

Бунчуковый товарищъ Ѳеодоръ Демешко, за службу его въ полку Нѣжинскомъ, по ВЫСОЧАЙШЕЙ грамотѣ ГОСУДАРЫНИ ЕЛИСАВЕТЫ ПЕТРОВНЫ 1746 года, пожалованъ населеннымъ имѣніемъ—селомъ Малой-Загоровкой, Борзенскаго уѣзда, которое, по смерти его, перешло къ сыну его Павлу и внуку Ивану Павловичу Демешкамъ, а въ 1785 г. имѣніе это, по продажѣ, перешло во владѣніе поручика Юрковскаго. На этомъ основаніи родъ Демешекъ Герольдіею и признанъ въ дворянствѣ со внесеніемъ въ 1-ю часть родословной книги.

№ 1664.

шк. 3 п. 15.

ДЕМЕШКЕВИЧИ-ЗАГОРЯНСКІЕ, они-же ОЛЬШАНСКІЕ.

	№ отцовскій.
I.	
1. Ѳеодоръ Ивановичъ, войсковой товарищъ.	
II.	
2. Иванъ, р. 1783 г., коллежскій регистраторъ	1.
III.	
3. Іосифъ, р. 1812 г., коллежскій ассесоръ . . . . . Указъ Прав. Сен. 20-го Октября 1847 г. № 3768.	2.
IV.	
4. Евгеній, р. 1844 г. . . . Указъ Прав. Сен. 18-го Ноября 1854 г. № 2357.	3.

Ѳеодоръ Ивановичъ Демешкевичъ-Загорянскій-Ольшанскій владѣлъ населеннымъ крестьянами имѣніемъ въ селахъ Кистрѣ и Суховѣевкѣ, Стародубскаго уѣзда, которое перешло затѣмъ, по наслѣдственному праву, внуку его Іосифу. На основаніи сего родъ этотъ Герольдіею и признанъ въ дворянствѣ со внесеніемъ въ 1-ю часть родословной книги.

№ 3275.
ш. 5 п. 24.

ДЕМИДОВСКІЕ.

	№ отцовскій.
I.	
1. Емельянъ Мартыновичъ, войсковой товарищъ, полку Черниговскаго.	
II.	
2. Даніилъ, р. 1760 г., поручикъ	1.
3. Семенъ, р. 1764 г., прапорщикъ	
III.	
4. Михаилъ, р. 1802 г., статскій совѣтникъ. Былъ предсѣдателемъ Смоленской гражданской Палаты, въ 1866 году	2.
5. Федоръ, р. 1803 г., коллежскій секретарь	3.
6. Афанасій, р. 1807 г., коллежскій ассесоръ	
7. Пантелеймонъ р. 1789 г., стат. совѣт., служилъ въ канцеляріи Комитета министровъ . . . . . Указъ Герольдіи 15-го Апрѣля 1838 г. № 2171.	3.
IV.	
8. Николай, р. 1824 г., полковникъ, былъ Сосницкимъ уѣзднымъ предводителемъ дворянства 1875 — 1878 г., жена Лидія Іосифовна Лисенко, дочь генералъ-лейтенанта . . . . . Указъ Герольдіи 15-го Апрѣля 1838 г. № 2171.	4.

	№ отцов-скій.
9. Митрофанъ, р. 1835 г. †, колежскій сов., былъ Сосницкимъ уѣздн. предв. дворянства 1878—1884 г., жена дочь А. И. Ханенка, Екатерина Александровна † 1898 г.	
Указъ Прав. Сен. 16-го Февраля 1849 г. № 532.	4.
10. Михаилъ, р. 1841 г., гвардіи полковникъ	
Указъ Прав. Сен. 18-го Февраля 1850 г. № 1110.	
Анастасія, р. 1840 г.,— вдова генералъ маіора Домонтовича	
11. Николай, р. 1837 г. . . .	
Указъ Прав. Сен. 16-го Февраля 1849 г. № 532.	
12. Митрофанъ, р. 1842 г. . .	
Указъ Прав. Сен. 30-го Ноября 1849 г. № 8262.	
13. Иванъ, р. 1848 г., полковникъ, былъ воспитателемъ и ротнымъ командиромъ въ Кіевскомъ кадет. корпусѣ .	5.
Указъ Прав. Сен. 3-го Августа 1854 г. № 4959.	
Ольга, р. 1835 г. . . .	
Александра, р. 1840 г. . .	
Анна, р. 1846 г.	
Наталія, р. 1837 г. . . .	
Параскевія, р. 1840 г. . .	6.
Анна, р. 1844 г.	

	№ отцов-скій.
V.	
14. Михаилъ, р. 1865 г. . .	
15. Владиміръ, р. 1868 г. . .	9.
Софія, р. 1867 г.. . . .	
16. Леонидъ, р. 1877 г. . . .	10.
Любовь, р. 1878 г. . . .	

Предокъ фамиліи этой войсковой товарищъ Емельянъ Мартыновичъ Демидовскій, владѣлъ населеннымъ крестьянами имѣніемъ въ селѣ Чернотичахъ, Сосницкаго уѣзда, которое, послѣ смерти его, перешло во владѣніе сыновей его: поручика Даніила и прапорщика Семена, а по смерти сихъ послѣднихъ этимъ же самымъ имѣніемъ унаслѣдовали сыновья ихъ: статскій совѣтникъ Михаилъ Даниловичъ, статскій совѣтникъ Пантелеймонъ, коллежскій секретарь Федоръ и коллежскій ассесоръ Афанасій Семеновичи Демидовскіе. На основаніи сего родъ Демидовскихъ Герольдіею и признанъ въ дворянствѣ со внесеніемъ въ 1-ую часть родословной книги.

№ 72.

ш. 1 п. 4.

ДОБРОВОЛЬСКІЕ.

	№ отцов-скій.
I.	
1. Іосифъ, польскій шляхтичъ.	
II.	
2. Иванъ, польскій шляхтичъ.	1.

	№ отцов-скій.
III.	
3. Павелъ, р. 1772 г. . . .	2.
IV.	
4. Францъ, р. 1815 г. . . .	3.

№ отцовскій.

V.

5. Августинъ, р. 1845 г., губ. секретарь. . . . . .
Указъ Прав. Сен. 21-го Іюля 1850 г. № 6391.
6. Александръ, р. 1859 г.; женатъ на Еленѣ Ксаверьевнѣ Контребинской. . .
Анастасія, р. 1858 г. . .
Лидія, р. 1861 г. . . . } 4.

VI.

7. Францъ, р. 1877 г. . . .
8. Евгеній, р. 1880 г. . . .
9. Владиславъ, р. 1882 г. . . } 5.

10. Борисъ, р. 1883 г. . . .
11. Евгеній, р. 1884 г. . . .
Елена, р. 1887 г. . . . } 6.

Фамилія Добровольскихъ принадлежитъ къ шляхетскому роду Могилевской губерніи. Предокъ ихъ Іосифъ Добровольскій по привиллегіи Короля польскаго Августа III въ 1735 г. пожалованъ въ дворянское званіе и, пользуясь этимъ, преимуществомъ, въ 1738 г. пріобрѣлъ дворянское населенное имѣніе „Мѣшково“ Витебскаго воеводства, которое въ 1759 г. завѣщалъ сыну своему Ивану, а сыномъ послѣдняго въ 1771 г. продано въ постороннее владѣніе. На основаніи сего родъ Добровольскихъ и признанъ Правит. Сенатомъ въ дворянствѣ по Могилевской губерніи; внукъ же Ивана Іосифовича Добровольскаго—Францъ Павловичъ, по владѣніи имѣніемъ въ с. Машевѣ, Новгородсѣверскаго уѣзда, причисленъ къ дворянству Черниговской губерніи со внесеніемъ въ въ 1-ю часть родословной книги.

№ 1641
шк. 3 п. 14

ДОНЦОВЫ - СТЕФАНОВИЧИ.

№ отцовскій.

I.

1. Дмитрій, значковый товарищъ.

II.

2. Парѳеній, пресвитеръ Смоленской церкви. . . . . 1.

III.

3. Илья . . . . . 2.

IV.

4. Петръ, священникъ . . . . 3.

V.

5. Андрей, священникъ. . . . 4.

VI.

6. Василій, р. 1780 г., священникъ . . . . . 5.

VII.

7. Иванъ, р. 1806 г.; священникъ женатъ на Маріи Семеновнѣ Морачевской. . } 6.
8. Илья, р. 1810 г., титулярн. совѣтникъ . . . . . }

VIII.

9. Яковъ, р. 1831 г., священникъ . . . . . 7.

	№ отцовскій.
10. Григорій, р. 1838 г. . .	7.
11. Алексѣй, р. 1846 г. . . .	
Анна, р. 1833 г.	
Марія р. 1834 г., замужемъ за священникомъ Чудновскимъ	
Ксенія, р. 1837 г., замужемъ за протоіереемъ Буримой	
Ефросинія, р. 1840 г. . .	

Указъ Пр. Сен. 19 Іюля 1856 г. № 4741.

12. Иванъ, р. 1842 г. . . .	8.
13. Николай, р. 1848 г. . .	
14. Степанъ, р. 1849 г. . .	
15. Левъ, р. 1855 г. † . . .	
16. Александръ, р. 1858 г. .	
17. Петръ, р. 1862 г. . . .	

Указъ Пр. Сен. 16 Іюня 1870 г. № 7131.

IX.

18. Петръ, р. 1860 г. . . .	9.
Аполлинарія, р. 1884 г. .	15.
Елена, р. 1887 г.	

Предокъ фамиліи этой значковый товарищъ Дмитрій Донцовъ-Стефановичъ владѣлъ мельницей и грунтомъ въ селѣ Козлѣ, Черниговскаго уѣзда, которые, по универсалу гетмана Мазепы 1704 г., подтверждены за сыномъ его Парфеніемъ. По смерти Парфенія Дмитріевича Донцова-Стефановича, мельница и грунтъ эти перешли къ сыну его Ильи и потомкамъ сего послѣдняго, за которыми и писалось это имѣніе по ревизіямъ 1764—1782 г. На основаніи этого родъ Донцовыхъ-Стефановичей Правит. Сенатомъ и признанъ въ дворянствѣ со внесеніемъ въ 1-ю часть родословной книги. № 5458

шк. 10 п. 12.

ДОРОШЕНКИ.

См. далѣе стр. 39 **КЛИМЧЕНКО-ДОРОШЕНКИ.**

ДЗѢВАНОВСКІЕ.

№ отцовскій.

I.

1. Адольфъ Михайловичъ.

Указъ Пр. Сен. 24 Марта 1859 г. № 2903.

Фамилія Дзѣвановскихъ принадлежитъ къ дворянству Подольской губерніи, гдѣ Дзѣвановскіе записаны въ родословную книгу и въ дворянствѣ признаны Правительствующимъ Сенатомъ; потомокъ же рода этого Адольфъ Михайловичъ Дзѣвановскій, по владѣніи имѣніемъ въ с. Заворичахъ, Козелецкаго уѣзда, причисленъ къ дворянству Черниговской губерніи со внесеніемъ въ 1-ю часть родословной книги. № 5574

ш. 10 п. 15.

ДУМНИЦКІЕ.

№ отцовскій.

I.

1. Тимофей Іосифовичъ.

Признанъ въ дворянствѣ опредѣленіемъ Правит. Сената 21 Мая 1898 г.

Фамилія Думницкихъ принадлежитъ къ дворянству Кіевской губерніи, гдѣ они признаны въ дворянствѣ Правит. Сенатомъ и записаны въ родословную книгу; Тимоѳей же Іосифовичъ Думницкій, по владѣніи имѣніемъ въ м. Рѣпкахъ, Городнянскаго уѣзда, причисленъ къ дворянству Черниговской губерніи и внесенъ въ 1-ю часть родословной книги.

Д. 1899 г.

ЗАПОЛЬСКІЕ.

№ отцовскій.

I.

1. Андрей Павловичъ, польскій шляхтичъ.

II.

2. Юрій, шляхтичъ . . . . 1.

III.

3. Матвѣй . . . . . 2.

IV.

4. Семенъ . . . . . 3.

V.

5. Михаилъ . . . . . 4.

VI.

6. Ѳаддѣй . . . . . 5.

VII.

7. Александръ, надв. совѣтн., былъ Городнянскимъ почтмейстеромъ . . . . . 6.

Признаны ВЫСОЧАЙШЕ утвержденнымъ 13 Апрѣля 1855 года Мнѣніемъ Государственнаго Совѣта.

№ отцовскій.

VIII.

8. Николай, род. 1841 года, коллежскій ассесоръ, жена Ольга Николаевна Михаловская . . . . . 7.
9. Владиміръ, род. 1845 года, титул. совѣт., жена Марія Алексѣевна Косачъ . .
10. Михаилъ, род. 1853 г. . . Указъ Правит. Сената 5 Декабря 1857 г. № 1334.
11. Григорій, род. 1862 г. . .

IX.

12. Иванъ, род. 1868 года . . 8.
13. Евгеній, род. 1871 г. . .
14. Николай, род. 1875 г. . .
15. Константинъ, род. 1877 г.
16. Сергѣй, род. 1881 года. . 9.
Александра, род. 1873 г. .
Анастасія, род. 1880 г. .
Ольга, род. 1884 года . .

Фамилія Запольскихъ принадлежитъ къ шляхетскому роду Гродненской

№ отцов-ский.

губерніи, гдѣ Андрей Павловичъ, сынъ его Юрій, внукъ Матвей Юрьевичъ, сынъ его послѣдняго Семенъ и внукъ Михаилъ Семеновичъ Запольскіе въ 1685—1695 г. владѣли населенными имѣніями въ Гродненскомъ и Волковышскомъ уѣздахъ, родъ Запольскихъ признанъ

№ отцов-ский.

въ дворянствѣ ВЫСОЧАЙШЕ утвержденнымъ мнѣніемъ Государственнаго Совѣта. Потомокъ же рода этого Александръ Ѳаддѣевичъ Запольскій, по служенію его въ Городнянскомъ уѣздѣ, причисленъ къ дворянству Черниговской губерніи и внесенъ въ 1-ю часть родословной книги.

№ 1646.

шк. 3. п. 14.

ЗЛОТКОВСКІЕ.

№ отцов-ский.

I.

1. Климентій, войсковой товарищъ.

II.

2. Петръ, корнетъ . . . .
3. Ѳедоръ . . . . . } 1.

III.

4. Петръ . . . . . 3.

IV.

5. Потапій . . . . . .
6. Поликарпъ, жена Евфросинья Васильевна . . . . } 4.

Указъ Правит. Сената 31 Мая 1849 г. № 2280.

V.

7. Парфентій . . . . . 5.

№ отцов-ский.

8. Поликарпъ . . . . . .
Ульяна . . . . . .
Александра . . . . . } 5.
Меланія . . . . . .
Евдокія . . . . . .

Климентій Злотковскій, проходя службу въ Малороссійскомъ Стародубовскомъ полку съ 1733 года произведенъ въ войсковые товарищи 1766 г. и владѣлъ дворянскимъ населеннымъ имѣніемъ въ дер. Рожнахъ и Шнякахъ, Стародубскаго уѣзда, которое потомъ перешло къ сыновьямъ его Петру и Ѳедору. На основаніи сего родъ Злотковскихъ Правит. Сенатомъ признанъ въ дворянствѣ и внесенъ въ 1-ю часть родословной книги.

№ 3938.

шк. 6. п. 21.

ЗОРИЧИ.

	№ отцов-скій.
I.	
1. Иванъ, войсковой товарищъ Кіевскаго Малороссійскаго полка, а въ отставкѣ поручикъ.	
II.	
2. Евфимъ, род. 1765 г., войсковой товарищъ	1.
III.	
3. Ѳеодоръ, род. 1786 года, коллеж. регистраторъ, жена Варвара Степановна	2.
Указъ Герольдіи 16 Ноября 1845 г. № 21127.	
IV.	
Варвара, род. 1814 года, по мужу Бойко	3.
Матрена, род. 1817 года, по мужу Рѣшетинская. Марія, род. 1822 года, по мужу Пригара	3.

Поручикъ Иванъ Зоричъ владѣлъ населенными крестьянами, дворянскими имѣніями въ м. Олишевкѣ и с. Хрещатомъ, которые перешли потомъ во владѣніе сына его войсковаго товарища Евфима и внука Ѳеодора Евфимовича Зоричей. На основаніи сего родъ этотъ Герольдіею и признанъ въ дворянствѣ со внесеніемъ въ 1 часть родословной книги.

№ 1649.

шк. 3. п. 14.

ЗѢНЕВИЧИ.

	№ отцов-скій.
I.	
1. Петръ, польскій шляхтичъ.	
II.	
2. Антоній, подкоморій Полоцкій	1.
III.	
3. Максимъ	2.
IV.	
4. Яковъ, сотенный асаулъ .	3.
V.	
5. Петръ, р. 1771 г., губ. секр.	4.
VI.	
6. Евфимій, р. 1793 г., тит. сов. 7. Симонъ, род. 1797 года, губернскій секретарь.	5.
8. Михаилъ, род. 1808 года. надворный совѣтникъ . . Указъ Правит. Сената 13 Декабря 1855 г. № 9357. 9. Адріанъ, род. 1813 года, титулярный совѣтникъ . .	5.
VII.	
10. Яковъ, род. 1838 г., колл. ассес., жена Софія Прохоровна Гвинтовскина .	6.
Указъ Правит. Сената 15 Іюля 1859 г. № 4792.	
11. Аркадій, род. 1827 г., †, надворный совѣтникъ, былъ помощникомъ Глуховскаго исправника; жена Варвара Даниловна Хоменко . .	7.

	№ отцов-скій.
12. Владиміръ, род. 1839 г. .	
13. Афанасій, род. 1844 г. . .	7.
14. Андріанъ, род. 1846 г. .	
15. Иванъ, род. 1837 г. . . .	
16. Александръ, род. 1838 г., подполковникъ	9.
Указъ Правит. Сената 28 Апрѣля 1854 г. № 2575.	
VIII.	
17. Георгій, р. 1852 г., капит. Указъ Правит. Сената 10 Ноября 1869 г. № 5200.	11.
18. Дмитрій, род. 1867 г. . .	
19. Викторъ, род. 1890 г. . .	16.
20. Петръ, род. 1893 г. . . .	

Предокъ рода этого шляхтичъ Петръ Зѣневичъ владѣлъ доставшимся ему по наслѣдству населеннымъ имѣніемъ въ селѣ Болотнино, Рѣчицкаго уѣзда, которое, по духовному завѣщанію 18 Октября 1729 г. онъ уступилъ сыну своему подкоморію Полоцкому Антонію Зѣневичу, а по смерти сего послѣдняго это же имѣніе перешло къ сыну Анисиму и внуку Якову Максимовичу Зѣневичамъ и затѣмъ продано въ постороннее владѣніе. Родъ Зѣневичей признанъ Правит. Сенатомъ въ дворянствѣ со внесеніемъ въ 1-ю часть родословной книги.

№ 1647.

шк. 3. п. 14.

ИВАНИЦКІЕ-ВАСИЛЕНКИ.

	№ отцов-скій.
I.	
1. Ѳеодоръ, войсковой товарищъ.	
II.	
2. Василій, род. 1737 года, сотенный ассаулъ. . . .	1.
III.	
3. Ѳеодосій, род. 1757 года .	2.
IV.	
4. Афанасій, род. 1777 года, коллежскій регистраторъ .	3.
V.	
5. Николай, род. 1814 года .	4.
6. Георгій, род. 1816 года. .	
Указъ Правит. Сената 28 Мая 1895 г. № 5054.	

	№ отцов-скій.
VI.	
7. Александръ, род. 1852 г. . Указъ Правит. Сената 28 Мая 1859 г. № 5054.	5.
8. Алексѣй, род. 1858 года . Указъ Правит. Сената 19 Ноября 1873 г. № 4159.	
9. Митрофанъ, род. 1848 г. .	6.
10. Сергѣй, род. 1853 года . Указъ Правит. Сената 28 Мая 1859 г. № 5054.	

Предки фамиліи этой—войсковой товарищъ Ѳеодоръ, сынъ его Василій и внукъ Ѳеодосій Иваницкіе-Василенки владѣли населеннымъ крестьянами дворянскимъ имѣніемъ въ с.

№ отцов-скій.

Уздицѣ, Глуховскаго уѣзда, которымъ, по смерти Ѳеодосія Васильевича, унаслѣдовалъ и владѣлъ сынъ его Афанасій и потомки сего послѣдняго. На основаніи этого родъ Иваницкихъ-Василенковъ Правит. Сенатомъ и признанъ въ дворянствѣ со внесеніемъ въ 1-ю часть родословной книги.

№ 1665.

шк. 3. п. 15.

ИЛЬЕНКИ.

№ отцов-скій.

I.

1. Антонъ Ѳеодоровичъ, значковый товарищъ.

II.

2. Исаакъ, значков. товарищъ. 1.

III.

3. Иванъ, род. 1754 года, коллежскій регистраторъ . } 2.
4. Кириллъ . . . . . }

IV.

5. Иванъ, род. 1777 года, титулярный совѣтникъ . . } 3.
6. Василій, род. 1779 года, губернскій секретарь . . }

Указъ Герольдіи 10 Октября 1844 г. № 5088.

7. Иванъ, р. 1773 г., губ. секр. 4.

V.

8. Михаилъ, род. 1804 года, коллежскій секретарь . . 7.
9. Павелъ, р. 1805 г., тит. сов. } 7.
10. Василій, род. 1813 года . }

Указъ Правит. Сената 14 Мая 1856 г. № 3460.

№ отцов-скій.

Антонъ Ѳеодоровичъ Ильенко владѣлъ пріобрѣтенными имъ въ 1743 и 1746 г. дворянскими имѣніями въ с. Зазиркахъ и хут. Калашиновкѣ, Глуховскаго уѣзда, принадлежавшими Степану Миклашевскому и Григорію и Демьяну Огіевскимъ, которыя потомъ перешли по наслѣдству: къ сыну его значковому товарищу Исааку и внуку коллежскому регистратору Ивану Исааковичу Ильенкамъ и дальнѣйшимъ ихъ потомкамъ. На основаніи этого родъ Ильенковъ Герольдіею и Правит. Сенатомъ признанъ въ дворянствѣ со внесеніемъ въ 1 часть родословной книги.

№ 1675.

шк. 3. п. 16.
и № 4003.

шк. 7. п. 1.

КАМИНСКІЕ.

	№ отцов-скій.
I.	
1. Яковъ Алексѣевичъ, полковой хорунжій.	
II.	
2. Семенъ, коллеж. регистр. .	1.
III.	
3. Илья, род. 1801 года, колежскій ассесоръ	2.
IV.	
4. Евлампій, род. 1821 г. . . Указъ Герольдіи 3 Октября 1845 г. № 17301. Евдокія, род. 1824 г. . . Надежда, род. 1828 г. . . Елена, род. 1836 г., мужъ Деленчъ-Ленчовскій . Софія, род. 1844 г. . . .	3.
5. Николай, род. 1846 г. . . Указъ Правит. Сената 31 Октября 1849 г. № 7648.	3.

Яковъ Алексѣевичъ Каминскій владѣлъ доставшимися по наслѣдству отъ отца его дворянскими, населенными крестьянами имѣніями въ селахъ Андреевкѣ, Божкѣ и Хуторѣ-Волчкѣ, Кролевецкаго уѣзда, которыя потомъ перешли къ сыну его Семену и внуку коллежскому ассесору Ильи Семеновичу Каминскимъ. Почему родъ Каминскихъ Герольдіею и признанъ въ дворянствѣ со внесеніемъ въ 1-ю часть родословной книги.

№ 4011.
шк. 7. п. 1.

КАНЕВСКІЕ-ОБОЛОНСКІЕ.

	№ отцов-скій.
I.	
1. Василій Ивановичъ, сотникъ Сосницкій въ 1717 году.	
II.	
2. Василій, полковый судья Черниговскій въ 1727 году. По ВЫСОЧАЙШЕМУ указу ГОСУДАРЯ ИМПЕРАТОРА ПЕТРА I въ 1718 году былъ посланъ курьеромъ изъ С.-Петербурга на островъ Аландъ съ провизіономъ къ Россійскимъ Министрамъ Брюсу и Остерману	1.
III.	
3. Петръ, бунчуковый товарищъ въ 1768 году . . .	
4. Степанъ, бунчуковый товарищъ въ 1774 г., былъ Земскимъ писаремъ въ повѣтѣ Черниговскомъ въ 1764 году	2.
IV.	
5. Яковъ, род. 1777 года, губернскій секретарь . . .	3.
V.	
6. Георгій, род. 1821 года .	5.

№ отцовскій.

7. Василій, род. 1823 г., дѣйст. статскій совѣтникъ . . . } 5.
8. Иванъ, род. 1828 года . . }

Указъ Правит. Сената 14 Октября 1848 г. № 931.

VI.

9. Василій Васильевичъ Оболонскій, род. 1863 года, титулярный совѣтникъ . . 7.

Усыновленъ и признанъ въ дворянствѣ опредѣленіемъ Правит. Сената 14-го Мая 1879 года.

По реестру 1895 г. № 90.

Фамилія Оболонскихъ происходитъ изъ Польскаго шляхетства. Потомокъ рода этого Василій Ивановичъ Оболонскій, проходя службу въ Малороссійскомъ войскѣ, былъ сотникомъ Сосницкимъ, а сынъ его Василій именовался уже „Каневскимъ-Оболонскимъ“,—какъ надо полагать потому, что нѣкоторые изъ Оболонскихъ владѣли помѣстьями въ Каневскомъ уѣздѣ и родъ Оболонскихъ первоначально записанъ въ дворянскую родословную книгу по Кіевской губерніи. Служа, также, въ Малороссійскомъ войскѣ, онъ былъ полковымъ судьей Черниговскимъ и по универсалу Гетмана Апостола 2 Ноября 1728 г. пожалованъ населеннымъ

№ отцовскій.

имѣніемъ въ селѣ Хотуничахъ, Городницкаго уѣзда, которое, по смерти его, перешло къ сыну его бунчуковому товарищу Каневскому-Оболонскому и потомкамъ сего послѣдняго. Родъ Каневскихъ-Оболонскихъ Правит. Сенатомъ и признанъ въ дворянствѣ со внесеніемъ въ 1-ю часть родословной книги и роду Оболонскихъ, внесенному въ родословную книгу по Кіевской губерніи, въ числѣ котораго значится и предокъ этой фамиліи—Василій Оболонскій, присвоенъ дворянскій гербъ, который внесенъ въ гербовникъ дворянскихъ родовъ въ VII-ю часть на страницѣ 167-й и имѣетъ слѣдующее описаніе: „Щитъ имѣетъ красное поле, перерѣзанное перпендикулярною чертою, въ правой сторонѣ этого щита виденъ изъ зачерты вылетающій до половины бѣлый орелъ, а въ лѣвой изображены двѣ серебряныя розы одна надъ другою. Щитъ увѣнчанъ дворянскими шлемомъ и короною, на поверхности которой находится распростертое серебряное крыло, золотою стрѣлою пронзенное. Наметъ на щитѣ красный, подложенный серебромъ“.

№ 86.

шк. 1. п. 5.

№ 90 по реестру 1895 г.

КАРАЧЕВСКІЕ-ВОЛКЪ.

№ отцовскій.

I.

1. Леонъ Семеновичъ, коллежскій ассесоръ, былъ чиновникомъ особыхъ порученій при Черниговской Казенной Палатѣ; жена Марія Григорьевна Коробова.

Указъ Прав. Сен. 6-го Сентября 1851 г. № 1021.

II.

2. Николай, р. 1859 г.		
3. Михаилъ, р. 1864 г.		
4. Ѳеодоръ, р. 1866 г.		
5. Александръ, р. 1867 г.	}	1.
6. Григорій, р. 1871 г.		
Марія, р. 1857 г.		
Вѣра, р. 1873 г.		

№ отцовскій.

Фамилія Карачевскихъ-Волкъ принадлежитъ къ дворянству Могилевской губерніи, гдѣ Карачевскіе-Волкъ, по владѣнію съ 1727 г. имѣніями въ Чернинскомъ уѣздѣ, записаны въ родословную книгу и въ дворянствѣ признаны Правит. Сенатомъ; потомокъ же рода этого Леонъ Семеновичъ Карачевскій-Волкъ, по владѣнію имѣніемъ въ с. Кувѣчичахъ, Черниговскаго уѣзда, причисленъ къ дворянству Черниговской губерніи со внесеніемъ въ 1-ю часть родословной книги.

№ 1667.

ш. 3 п. 16.

КАТАЛѢИ.

№ отцовскій.

I.

1. Василій Алексѣевичъ, значковый товарищъ, жена Ульяна Евтихіевна.

II.

2. Василій, р. 1774 г., губернскій секретарь . . . . . 1.

III.

3. Иванъ, р. 1818 г., статскій совѣтникъ, жена Александра Петровна. Былъ чиновникомъ особыхъ порученій при министерствѣ Внутреннихъ Дѣлъ въ 1864 г. . . 2.

Указъ Прав. Сен. 31-го Декабря 1849 г. № 9068.

№ отцовскій.

4. Георгій, р. 1820 г., генералъ-лейтенантъ . . . . 2.

IV.

5. Петръ, р. 1855 г., ротмистръ, ст. сов. Волынскій вице-губернаторъ	}	3.
6. Василій, р. 1857 г. . . .		
7. Александръ, р. 1859 г. .		
8. Сергѣй, р. 1860 г., гвардіи поручикъ, жена Елизавета Николаевна Макарова.		
9. Всеволодъ, р. 1863 г. .	}	4.
Варвара, 1860 г.		
Александра, р. 1866 г. .		
Софія, р. 1868 г.		

Указъ Прав. Сен. 10-го Ноября 1869 г. № 5199.

№ отцовскій.

Предокъ фамиліи этой значковый товарищъ Василій Алексѣевичъ Каталѣй владѣлъ наслѣдственно, доставшимся ему отъ дѣда его значковаго товарища Пантелеймона Каталѣя, дворянскимъ имѣніемъ и крестьянами въ селѣ Плоскомъ, Нѣжинскаго уѣзда. Имѣніе это, по дѣльчему акту 1783 года, раздѣлено между женой Василія Алексѣевича — Ульяной Евтихіевной и братомъ его Матвѣемъ Алексѣевичемъ Каталѣй, которое и писалось за ними и по ревизіямъ съ 1764 года, а впослѣдствіи этимъ же имѣніемъ унаслѣдовалъ сынъ Василія Алексѣевича, — губернскій секретарь Василій Васильевичъ Каталѣй. На этомъ основаніи родъ Каталѣй Правительствующимъ Сенатомъ и признанъ въ дворянствѣ со внесеніемъ въ 1-ю часть родословной книги.

№ 1676.
ш. 3 п. 16.

КИРИЛЕНКИ.

№ отцовскій.

I.

1. Петръ Мартыновичъ, шляхтичъ.

II.

2. Петръ, р. 1764 г., войсковой товарищъ . . . . . 1.

III.

3. Терентій, р. 1789 г., коллежскій регистраторъ . . . 2.

IV.

4. Василій, р. 1811 г. . . .
5. Тимофей, р. 1812 г. . . .
6. Степанъ, р. 1819 г. . . .
7. Григорій, р. 1820 г., штабсъ-капитанъ . . . . . 3.
8. Иванъ, р. 1822 г., подпоручикъ . . . . . 3.
9. Илья, р. 1824 г. . . . .
10. Захарій, р. 1828 г. . . .
11. Петръ, р. 1839 г. . . .
Марія, р. 1834 г. . . .

Указъ Прав. Сен. 17-го Февраля 1848 г. № 4242.

№ отцовскій.

V.

12. Виталій, р. 1858 г. . . .
Вѣра, р. 1854 г. . . . . 7.
Наталія, р. 1864 г. . . .

Петръ Мартыновичъ Кириленко, а по смерти его и сынъ его войсковый товарищъ Петръ владѣли дворянскимъ населеннымъ крестьянами имѣніемъ въ хуторѣ за селомъ Синяками, Нѣжинскаго уѣзда, которое и писалось за ними по ревизіямъ 1764—1795 г., а затѣмъ этимъ же имѣніемъ унаслѣдовалъ и владѣлъ сынъ Петра Петровича Кириленко — коллежскій регистраторъ Терентій. На основаніи этого родъ этотъ и признанъ Правит. Сенатомъ въ дворянствѣ со внесеніемъ въ 1-ю часть родословной книги.

№ 1692.
ш. 3. п. 17.

КЛЕЧАНОВСКІЕ.

	№ отцовскій.
I.	
1. Трофимъ, полковой есаулъ Гадячскій.	
II.	
2. Яковъ, священникъ . . .	1.
3. Ѳеодосій, священникъ .	
III.	
4. Иванъ, священникъ . . .	2.
5. Николай, священникъ . .	3.
IV.	
6. Дмитрій, священникъ . .	4.
7. Григорій, коллежскій регистраторъ	5.
V.	
8. Иванъ, р. 1800 г., титулярный совѣтникъ, жена Ольга Тимофеевна . . .	6.
Указъ Герольдіи 29-го Октября 1842 г. № 18290.	
9. Григорій, р. 1796 г., коллежскій регистраторъ, жена Дарія	7.
Указъ Герольдіи 22-го Декабря 1847 г. № 19122.	
10. Федоръ, р. 1804 г., коллежскій регистраторъ. . . .	
VI.	
11. Илья, р. 1833 г.	8.
12. Аполлинарій, р. 1835 г.	
Указъ Герольдіи 29-го Октября 1842 г. № 18290.	
13. Гавріилъ, р. 1819 г. . . .	9.
14. Арсеній, р. 1822 г. . . .	
Указъ Герольдіи 22-го Декабря 1847 г. № 19122.	
15. Тимофей, р. 1831 г. . . .	10.
16. Даніилъ, р. 1836 г. . . .	
Указъ Герольдіи 29-го Октября 1842 г. № 18290.	
17. Илья, р. 1842 г.	
Указъ Прав. Сен. 20-го Февраля 1847 г. № 861.	
VII.	
18. Алексѣй, р. 1869 г. . . .	12.
19. Александръ, р. 1878 г. .	
20. Алексѣй, р. 1851 г. . . .	13.

Священники Яковъ и Ѳеодосій Трофимовичи Клечановскіе съ 1764 года владѣли населеннымъ крестьянами имѣніемъ въ селѣ Марчихиной Будѣ, Глуховскаго уѣзда, которое потомъ перешло къ дальнѣйшимъ ихъ потомкамъ и значилось за ними по ревизіямъ 1782—1834 г. г. На основаніи этого родъ Клечановскихъ Герольдіею и признанъ въ дворянствѣ со внесеніемъ въ 1-ю часть родословной книги.

№ 4069.
ш. 7 п. 3.

КЛИМЧЕНКО-ДОРОШЕНКИ *).

I.

1. Михаилъ Васильевичъ Климченко. Есаулъ сотенный Ямпольскій 1769—1773 г. Атаманъ сотенный Ямпольскій. Войсковой товарищъ 1782—1800. Владѣлецъ хут. Дорошенкова † 12 Апрѣля 1800 г. Жена Ирина Ѳедоровна Соколикова. М. Б. Климченко сынъ Агрипины Дорофѣевны рож. Дорошенко, установленный роднымъ дядей началъ носить съ братьями фамилію Дорошенко. № отцовскій.
2. Григорій Васильевичъ Климченко-Дорошенко. Значковый товарищъ 1772. Жена Прасковья Ивановна Слабѣй, дочь значковаго товарища.
3. Степанъ Васильевичъ Климченко-Дорошенко † 5 Мая 1813. Жена 1) Елена Степановна Журикъ, дочь козака, 2) Евдокія Васильевна Бориссенко, дочь дворянина.

II.

4. Григорій Михайловичъ. Войсковой канцеляристъ 1787 г. † 17 Іюня 1830. Жена Татьяна Семеновна Воскобойникова . . . . . } 1.
5. Степанъ Михайловичъ. Колежскій регистраторъ съ 1805 г. † 20 Мая 1848 г. Жена Татьяна Васильевна Боровикова, дочь помѣщика Новгородсѣверскаго уѣзда с. Ображѣевки . . . . . } 1.
6. Иванъ Григорьевичъ. Колежскій регистраторъ. Жена Устинія Мироновна Лазаревичъ . . . . . } 2.
7. Ѳедоръ Григорьевичъ. Канцелярист 1835. Жена Марія Петровна Кучеровская. }
8. Петръ Степановичъ . . . Софья Степановна, р. 17 Сентября 1792. Мужъ Кириллъ Антоновичъ Карпѣка, штабсъ-ротмистръ . . . } 3.

III.

9. Григорій Григорьевичъ, род. 25 Февраля 1786. Штабсъ-капитанъ. Жена Татьяна Александровна Фененко. }
10. Адріанъ Григорьевичъ, род. 26 Августа 1807. Колежскій регистрат. Жена Елена Андреевна Калинская. } 4.

Указъ Герольдіи 31 Декабря 1846 года № 24090.

11. Семенъ Степановичъ, род. 1 Сентября 1794. Въ 1814 г. артиллеріи прапорщикъ. Капитанъ 1830 года. По выбору дворянства Глуховской земской исправникъ 1832—1836. † 7 Марта 1843. Жена Александра Георгіевна Матвіевская. } 5.
12. Ефимъ Степановичъ, род. 20 Января 1802. Прапорщикъ 1821. Служилъ на Кавказѣ 1831—1858. Имѣлъ саблю съ надписью „за храбрость“ Майоръ въ отставкѣ съ 1858. † 16

*) Родословная составлена по свѣдѣніямъ доставленнымъ Петромъ Яковлевичемъ Дорошенко.

		№ отцов-скій.
	Апрѣля 1878. Жена Александра Петровна Кюрто. Указъ Герольдіи 22 Апрѣля 1844 г. № 6437.	
13.	Яковъ Степановичъ, род. 21 Марта 1807. Коллежскій ассесоръ съ 1843. Служилъ по выборамъ дворянства Глуховскаго уѣзда 1838—1845. † 16 Сентября 1893. Жена Елизавета Николаевна Коропчевская . . . . . Марія Степановна, р. 1-го Апрѣля 1805 † 13 Февраля 1856. Мужъ Георгій Яковлевичъ Высоцкій . . .	5.
14.	Василій Ивановичъ, род. 31 Декабря 1834. Писецъ 1-го разряда Мезенскаго, Архангельской губерніи, Уѣзднаго Суда 1854. . .	6.
15.	Ферапонтъ Ивановичъ, род. 28 Мая 1837	
16.	Александръ Петровичъ, род. 11 Мая 1816	
17.	Степанъ Петровичъ, род. 23 Марта 1818. Письмоводитель Остерскаго Окружнаго лѣсничаго 1839—1842. Жена Татьяна Кранцова, дочь купца	
18.	Илья Петровичъ, р. 17 Іюня 1827 г. Учитель Черниговской гимназіи 1862. Инспекторъ Черниговской гимназіи 1869 г. Статскій совѣтникъ 1873 г. Жена рожд. Рашевская.	8.
19.	Василій Петровичъ, род. 1 Августа 1829	
20.	Трофимъ Петровичъ, род. 18 Августа 1831. Сосницкій Окружной акцизный надзиратель 1869. . . . . Варвара Петровна, род. 8 Марта 1826	

		№ отцов-скій.
	IV.	
21.	Александръ Григорьевичъ, коллежскій ассесоръ, помощникъ Моршанскаго (Тамбовской губерніи) Уѣзднаго Исправника 1877. Жена Вѣра Купріяновна N. . .	9.
22.	Тимофей Адріановичъ, род. 25 Января 1838. † 1877. Жена Анна Ивановна Жебунева	
23.	Андрей Адріановичъ, род. 12 Октября 1848. † Февраля 1884. Докторъ . . . Екатерина Адріановна. М. Прокофій Григорьевичъ Чернявскій . . . . Анна Адріановна. Мужъ Гавріилъ Яковлевичъ Сердюковъ. . . . . Прасковья Адріановна . .	10.
24.	Степанъ Семеновичъ, род. 29 Октября 1828	
25.	Георгій Семеновичъ, род. 17 Апрѣля 1830. Служилъ лейбъ-гвардіи въ конно-артиллерійской бригадѣ. Полковникъ артиллеріи въ отставкѣ съ 1886 . . .	
26.	Петръ Семеновичъ, род. 20 Іюня 1834. Докторъ †. Жена NN.	11.
27.	Константинъ Семеновичъ, род. 21 Мая 1839. Архитекторъ . . . . . Надежда Семеновна, род. 22 Апрѣля 1831. Мужъ Константинъ Дмитріевичъ Ушинскій, извѣстный педагогъ и ученый . . .	
	Ольга Ефимовна, род. 21 Іюня 1846. Мужъ Георгій Ивановичъ Савищевъ . . Наталія Ефимовна, род. 24 Августа 1850. Мужъ Иванъ Семеновичъ Скабичевскій	12.

		№ отцов-скій.
28.	Василій Яковлевичъ, род. 5 Августа 1843. Судебный Слѣдователь Нѣжинскаго Окружнаго Суда по Глуховскому уѣзду съ 1876. Жена Марія Николаевна Звягина.	
29.	Григорій Яковлевичъ, род. 30 Января 1846. Горный Инженеръ, Профессоръ Горнаго Института 1871—1880. Указъ Сената 17 Февраля 1848 г. № 4228.	
30.	Иванъ Яковлевичъ, род. 30 Октября 1848. Надворный совѣтникъ.	
31.	Владиміръ Яковлевичъ, род. 13 Мая 1850. Подпоручикъ.	
32.	Сергѣй Яковлевичъ, род. 12 Сентября 1854. . . .	13.
33.	Ѳедоръ Яковлевичъ, род. 25 Февраля 1856	
34.	Петръ Яковлевичъ, р. 15 Октября 1857. Жена Марія Шарменовна Марковичъ. Указъ Сената 30 Іюня 1859 г. № 6052 . . . . Анна Яковлевна, р. 27 Февраля 1842. Мужъ Лука Максимовичъ Ярмушъ, помѣщикъ Новгородъ-Сѣверскаго уѣзда с. Ромашкова . . . Марія Яковлевна, р. 27 Февраля 1842. Мужъ Николай Михайловичъ Шугуровъ, Надежда Яковлевна, род. 17 Сентября 1859 . . .	
35.	Георгій Александровичъ, р. 19 Февраля 1854	
36.	Петръ Александровичъ, род. 14 Февраля 1855	
37.	Николай Александровичъ, род. 5 Мая 1857. . . .	16.
38.	Александръ Александровичъ, род. 28 Января 1861 .	
39.	Михаилъ Александровичъ, род. 30 Октября 1863 . .	

		№ отцов-скій.
	Ольга Александровна, род. 26 Апрѣля 1850 . . . . . Анна Александровна, род. 1 Января 1852	16.
	V.	
40.	Петръ р. 1879	28.
41.	Иванъ р. 1883	
42.	Яковъ р. 1886	34.
43.	Григорій р. 1889	
44.	Михаилъ р. 1891	
	Елизавета р. 1888 . . .	

Предокъ рода этого войсковый товарищъ Михаилъ Васильевичъ до 1781 года носилъ фамилію Климченка, а мать его Аграфена Дорофѣевна происходила изъ рода Дорошенковъ и была родная сестра значковаго товарища Лукьяна Дорофѣевича Дорошенко, владѣвшаго съ 1755 года населеннымъ крестьянами имѣніемъ въ хуторѣ Дорошенковомъ, Ямпольской сотни. Не имѣя никого изъ ближайшихъ потомковъ, Лукьянъ Дорофеевичъ Дорошенко съ 1781 года усыновилъ себѣ, какъ сына сестры своей Михаила Васильевича Климченко, такъ и братьевъ сего послѣдняго — Григорія и Степана, передалъ имъ свою фамилію и наслѣдственный свой хуторъ и съ тѣхъ поръ они, Климченки, писались уже Дорошенками. По смерти Григорія и Степана Михайловичей Дорошенковъ имѣніемъ этимъ унаслѣдовали сыновья ихъ: а затѣмъ и дальнѣйшія по нихъ потомки. На

№ отцовскій.

основаніи сего родъ Дорошенковъ Герольдіею и признанъ въ дворянствѣ со внесеніемъ въ 1-ю часть родословной книги.

Гербъ фамиліи Дорошенко.

Щитъ раздѣленъ на четыре части. Въ первой части въ голубомъ полѣ изображены золотые: крестъ, сверху онаго новомѣсячіе внизъ рогами, а подъ крестомъ двѣ звѣзды врядъ. Во второй части въ красномъ полѣ крестообразно означены копія и стрѣла — остроконечіями вверхъ. Въ третьей части въ красномъ полѣ напряженный лукъ со стрѣлою остроконечіемъ обращенною къ лѣвому верхнему углу. Въ четвертой части въ голубомъ полѣ изображены: бѣлая рѣка и надъ оною двѣ золотыя звѣзды врядъ. Щитъ увѣнчанъ обыкновеннымъ дворянскимъ шлемомъ съ дворянскою на немъ короною, на поверхности которой видна рука съ обнаженною саблею. Наметъ на щитѣ голубаго и краснаго цвѣта, подложенный золотомъ. *)

№ 3401.
ш. 6 п. 5

КЛОБУКОВЫ.

№ отцовскій.

I.

1. Алексѣй, секундъ маіоръ, изъ именитыхъ гражданъ.

II.

2. Петръ, коллежскій ассесоръ, жена Анна Степановна . . 1.

III.

3. Алексѣй, р. 1831 г. . . .
4. Николай, р. 1832 г. . . .
5. Петръ, р. 1833 г., поручикъ.
6. Митрофанъ, р. 1836 г. . . } 2.
Анна, р. 1833 г., по мужу вдова маіора Пушковская. . . . . .

Указъ Герольдіи 24-го Августа 1839 г. № 9038.

IV.

Анна, р. 1852 г., по мужу вдова капитана Рындина. 3.
7. Николай, р. 1859 г. . . .
8. Левъ, р. 1866 г. . . . . } 5.
Зинаида, р. 1869 г. . . .

Алексѣй Клобуковъ — секундъ-маіоръ первоначально служилъ въ гражданской службѣ и въ 1782 г. произведенъ въ титулярные совѣтники. Потомъ продолжая службу въ Днѣпровскомъ Приморскомъ Гренадерскомъ полку, переименованъ въ капитаны 1790 г. и уволенъ въ отставку секундъ маіоромъ 1792 года.

*) Гербъ не утвержденъ Герольдіею.

№ отцов-скій.

Сынъ его Петръ служилъ въ малороссійскомъ почтамтѣ съ 1796 года, а потомъ былъ почетнымъ смотрителемъ Нѣжинскаго уѣзднаго училища; произведенъ въ коллежскіе ассесоры 1837 года и, въ воздаяніе ревностныхъ его, Петра Клобукова, службъ, ГОСУДАРЕМЪ ИМПЕРАТОРОМЪ НИКОЛАЕМЪ I-мъ, возведенъ съ потомствомъ его въ дворянское достоинство, на что и выданъ ему дипломъ 1837 года, съ утвержденіемъ въ родъ его герба. Гербъ рода Клобуковыхъ имѣетъ слѣдующее описаніе: щитъ раздѣленъ на четыре части, изъ коихъ въ первой въ красномъ полѣ, представлена шпага остріемъ вверхъ обращенная, во второй въ голубомъ полѣ кадуціевъ жезлъ, въ третей въ золотомъ полѣ дерево дубъ, а въ четвертой въ зеленомъ полѣ два хлѣбныя снопа. Щитъ увѣнчанъ дворянскими: шлемомъ и короною съ тремя страусовыми перьями. Наметъ на щитѣ голубой подложенный золотомъ.

№ отцов-скій.

№ 1656.
ш. 3 п. 15.

КОЗАЧКИ.

№ отцов-скій.

I.

1. Андрей, войсковой товарищъ.

II.

2. Василій, наказной сотникъ. 1.

III.

3. Михаилъ, р. 1737 г., знатный сотенный товарищъ . } 2.
4. Алексѣй, р. 1734 г. . . .
5. Андрей, р. 1739 г. . . .

IV.

6. Степанъ, р. 1764 г. . . . } 3.
7. Петръ, р. 1760 г. . . . .
8. Косьма, р. 1775 г. . . . } 4.
9. Василій, р. 1777 г. . . .
10. Моисей, р. 1762 г. . . . 5.

№ отцов-скій.

V.

11. Григорій, р. 1795 г. . . . . 6.
12. Анастасій, р. 1796 г., губернскій секретарь, жена Анастасія Васильевна . . 7.
13. Илларіонъ, р. 1804 г., титулярный совѣтникъ, жена Анна Ивановна . . . . } 8.
14. Иванъ, р. 1807 г. . . .
15. Максимъ, р. 1804 г., колежскій регистраторъ . . . 9.
16. Моисей, р. 1787 г., губернскій секретарь . . . . . } 10.
17. Иванъ, р. 1804 г. . . . .

VI.

18. Василій, р. 1816 г., колежскій секретарь, жена Мавра Ивановна Снѣжко. 11.

	№ отцов-скій.
19. Иванъ, р. 1822 г., губернскій секретарь	
20. Григорій, р. 1823 г., титулярный совѣтникъ, жена Евдокія Григорьевна Конторжева	11.
21. Платонъ, р. 1825 г. . . .	
22. Романъ, р. 1832 г. . . .	
Указъ Прав. Сен. 17-го Августа 1850 г. № 6772.	
23. Порфирій, р. 1818 г., коллежскій регистраторъ . .	
24. Иванъ, р. 1826 г. . . .	
25. Николай, р. 1829 г. . . .	12.
26. Борисъ, р. 1831 г., статскій совѣтникъ, жена Анна Дмитріевна Мартынова.	
Указъ Прав. Сен. 17-го Ноября 1847 г. № 17112.	
27. Николай, р. 1832 г. . . .	
28. Василій, р. 1834 г. . . .	
29. Ѳеодоръ, р. 1836 г. . . .	
Указъ Прав. Сен. 17-го Ноября 1847 г. № 17112.	13.
30. Феоктистъ, р. 1842 г. . .	
31. Яковъ, р. 1844 г.	
Указъ Прав. Сен. 3-го Августа 1854 г. № 4958.	
32. Яковъ, р. 1834 г.	14.
Указъ Прав. Сен. 15-го Февраля 1852 г. № 1333.	
33. Петръ, р. 1829 г., коллежскій ассесоръ	
34. Иванъ, р. 1837 г.	15.
35. Василій, р. 1840 г., губернскій секретарь	
Указъ Прав. Сен. 17-го Августа 1850 г. № 6772.	
36. Иванъ, р. 1826 г., коллежскій регистраторъ	16.
Евдокія, р. 1821 г. . . .	
Параскевія, р. 1822 г. . .	

	№ отцов-скій.
37. Михаилъ, р. 1829 г. . .	17.
Указъ Прав. Сен. 17-го Августа 1850 г. № 6772.	

VII.

38. Иванъ, р. 1843 г. . . .	
39. Василій, р. 1846 г. . . .	
Александра, р. 1848 г. . .	
Анастасія, р. 1850 г. . .	18.
Указъ Прав. Сен. 12-го Сентября 1866 г. № 4787.	
40. Михаилъ, р. 1855 г. . .	
41. Георгій, р. 1854 г. . . .	
42. Сергѣй, р. 1862 г. . . .	20.
Вѣра, р. 1856 г.	
Анастасія, р. 1877 г. . .	
Екатерина, р. 1879 г. . .	26.
Татьяна, р. 1885 г. . . .	
43. Борисъ, р, 1867 г. . . .	33.
44. Порфирій, р. 1878 г. . .	35.

Предокъ фамиліи этой войсковой товарищъ Андрей Козачекъ владѣлъ дворянскимъ, населеннымъ крестьянами, имѣніемъ въ с. Слѣпородѣ, Глуховскаго уѣзда, которое перешло потомъ къ сыну его—сотнику Василію, а по смерти сего послѣдняго этимъ же имѣніемъ наслѣдовали и владѣли сыновья его: Михаилъ, Алексѣй и Андрей Козачки и дальнѣйшіе ихъ потомки. На основаніи этомъ родъ Козачекъ и признанъ Правит. Сенатомъ въ дворянствѣ со внесеніемъ въ 1-ю часть родословной книги.

№ 1693.

ш. 3 п. 17.

КОНДРАТОВСКІЕ.

№ отцовскій.

I.

1. Ѳеодоръ Александровичъ, подпоручикъ; женатъ: 1) на Еленѣ Павловнѣ и 2) на Александрѣ Дмитріевнѣ. Отъ 1-го брака сынъ, а отъ 2-го бр. два сына и дочь.

Указъ Общаго Собранія Правит. Сената 28-го Іюня 1856 г. № 2527.

II.

2. Онуфрій, р. 1863 г. . . .
3. Ѳеодоръ, р. 1869 г. . . . } 1.

№ отцовскій.

4. Михаилъ, р. 1875 г. . . .
Людмила, р. 1871 г. . . } 1.

Ѳеодоръ Александровичъ Кондратовскій служилъ въ Днѣпровскомъ пѣхотномъ полку съ 1832 г.; произведенъ въ прапорщики 1846 г. и уволенъ въ отставку подпоручикомъ 1848 г. По заслугамъ этимъ онъ и признанъ Общимъ Собраніемъ Правит. Сената въ дворянствѣ со внесеніемъ въ 1-ю часть родословной книги.

№ 1653.
ш. 3 п. 15.

КОРЗУНЫ.

№ отцовскій.

I.

1. Иванъ, шляхтичъ.

II.

2. Василій . . . . . 1.

III.

3. Иванъ, р. 1748 г., священникъ . . . . . 2.

IV.

4. Антоній, р. 1781 г., священникъ . . . . . 3.

V.

5. Антоній, р. 1820 г. . . . 4.
Указъ Прав. Сен. 30-го Апрѣля 1851 г. № 2980.

№ отцовскій.

Родъ Корзуновъ, по владѣнію населеннымъ крестьянами имѣніемъ съ 1690 г., Правительств. Сенатомъ признанъ въ дворянствѣ по Минской губерніи; Антонъ же Антоновичъ Корзунъ, по владѣнію женой его имѣніемъ и крестьянами въ м. Монастырищѣ, Нѣжинскаго уѣзда, причисленъ къ дворянству Черниговской губерніи и внесенъ въ 1-ю часть родословной книги.

№ 1655.
ш. 3 п. 15.

КОРНИЧИ.

	№ отцов-скій.
I.	
1. Иванъ Степановичъ, жена Серафима Іосифовна. Указъ Прав. Сен. 31-го Марта 1858 г. № 2117.	
II.	
2. Іосифъ, р. 1858 г. . . . 3. Николай, р. 1860 г. . . . Указъ Прав. Сен. 25-го Сентября 1885 г. № 3700.	1.
III.	
4. Николай, р. 1889 г. . . . Александра, р. 1887 г. . . Екатерина, р. 1890 г. . .	3.

	№ отцов-скій.
Фамилія Корничей принадлежитъ къ дворянству Волынской губерніи, Житомірскаго уѣзда, гдѣ Корничи записаны въ родословную книгу и въ дворянствѣ признаны Прав. Сенатомъ; Иванъ же Степановичъ Корничъ, по владѣнію имѣніемъ въ м. Мринѣ, Нѣжинскаго уѣзда, причисленъ къ дворянству Черниговской губерніи со внесеніемъ въ 1-ю часть родословной книги. № 5504. ш. 10 п. 14.	1.

КОРОБКИ.

	№ отцов-скій.
I.	
1. Іеремій, малороссійскій шляхтичъ.	
II.	
2. Григорій	1.
III.	
3. Василій, войсковой товарищъ	2.
4. Иванъ, значковый товарищъ.	
IV.	
5. Петръ, войсковой товарищъ.	3.
6. Степанъ, корнетъ	4.

	№ отцов-скій.
V.	
7. Иванъ, полковой ассаулъ . 8. Степанъ, войсковой товарищъ	5.
9. Василій, войсковой товарищъ	
10. Зиновій, губернскій секретарь	6.
11. Григорій, р. 1771 г., поручикъ	
VI.	
12. Андрей, надворный совѣтникъ	7
13. Яковъ, титулярный совѣтникъ	

№ отцовскій

14. Алексѣй, губернскій секретарь . . . . . 8.
Елисавета, р. 1789 г., замужемъ за Адамовичемъ. 9.
15. Алексѣй, р. 1807 г., коллежскій секретарь. . . . 10.
16. Евфимъ, р. 1808 г., коллежскій ассесоръ . . . .
17. Петръ, р. 1817 г., надворный совѣтникъ . . . . . 11.
Евдокія, р. 1809 г., замужемъ за протоіереемъ Базилевичемъ. . . . .

VII.

18. Матрена, р. 1823 г., замужемъ за Семеновымъ . 12.
19. Степанъ, р. 1836 г. . . .
Марія, р. 1832 г. . . . . 13.
Евфросинія, р. 1839 г. . .
Указъ Прав. Сен. 2-го Апрѣля 1854 г. № 2191.
20. Ѳеодоръ, р. 1846 г. . . . 14.
Указъ Прав. Сен. 11-го Сентября 1867 г. № 5712.
21. Михаилъ, р. 1837 г. . .
22. Константинъ, р. 1842 г. . 15.
Екатерина, р. 1832 г. . .
Марія, р. 1833 г. . . . .
Указъ Прав. Сен. 2-го Апрѣля 1854 г. № 2191.
23. Илья, р. 1849 г. . . . . 16.
Марія, р. 1852 г. . . . .
Указъ Прав. Сен. 21-го Апрѣля 1855 г. № 3187.
24. Григорій, р. 1861 г., поручикъ . . . . . 17.
25. Яковъ, р. 1864 г. . . .

№ отцовскій.

Фамилія Коробокъ происходитъ изъ древняго малороссійскаго шляхетства. Предокъ рода этого Іеремій Коробка, за вѣрную службу его, по универсалу гетмана Мазепы 9-го Ноября 1690 года, былъ жалованъ мельницей на рѣкѣ Эсмани. Потомки его также продолжали службу въ разныхъ малороссійскихъ чинахъ и владѣли дворянскими населенными имѣніями въ с. Годуновкѣ и хуторѣ Стаховщинѣ, Глуховскаго уѣзда. Поэтому родъ Коробокъ и признанъ Правит. Сенатомъ въ дворянствѣ со внесеніемъ въ 1-ю часть родословной книги. Гербъ рода этого внесенъ въ ВЫСОЧАЙШЕ утвержденный гербовникъ дворянскихъ родовъ V-ой части на страницѣ 124 и имѣетъ слѣдующее описаніе: „въ щитѣ, имѣющемъ красное поле, изображенъ золотой корабль, у котораго на носу и въ кормѣ находится по одной львиной головѣ и посрединѣ мачта, увѣнчанная короною. Щитъ увѣнчанъ обыкновеннымъ дворянскимъ шлемомъ съ короною на немъ, на поверхности которой виденъ означенный корабль съ мачтою. Наметъ на щитѣ красный, подложенный золотомъ.“

№ 97.
ш. 1 п. 6.

КОРСАКЕВИЧИ.

	№ отцовскій.
I.	
1. Ѳеодоръ Ивановичъ, священникъ.	
II.	
2. Иванъ, р. 1745 г., священникъ	1.
III.	
3. Трофимъ, р. 1776 г. . . .	2.
IV.	
4. Евфимій, р. 1802 г., священникъ	3.
V.	
5. Василій, р. 1828 г. . . . Указъ Прав. Сен. 30-го Ноября 1859 г. № 10774.	
6. Лаврентій, р. 1835 г., губернскій секретарь . . . Указъ Прав. Сен. 10-го Мая 1872 г. № 1618.	4.
7. Павелъ, р. 1838 г., священникъ	
VI.	
8. Георгій, р. 1864 г. . . .	7.

Указъ Прав. Сен. 29-го Декабря 1894 г. № 6246.

Ѳеодоръ Ивановичъ Корсакевичъ владѣлъ съ 1764 г. населеннымъ крестьянами имѣніемъ въ с. Хрещатомъ, Козелецкаго уѣзда, которое перешло потомъ къ сыну его священнику Ивану, а по смерти сего послѣдняго имѣніемъ этимъ наслѣдовали и владѣли—сынъ его Трофимъ Корсакевичъ и потомки его. На основаніи этого родъ Корсакевичей Правит. Сенатомъ и признанъ въ дворянствѣ со внесеніемъ въ 1-ю часть родословной книги.

№ 79.
ш. 1 п. 5.

КОРЧАКЪ-КОТОВИЧИ.

	№ отцовскій.
I.	
1. Гавріилъ.	
II.	
2. Самуилъ, священникъ . .	1.
III.	
3. Косьма, р. 1746 г., священникъ	2.
4. Андрей, священникъ . . .	
IV.	
5. Матвѣй, р. 1778 г., коллежскій канцелярист . . .	3.
6. Иванъ, р. 1761 г., священникъ	4.
7. Левъ, р. 1767 г., коллежскій регистраторъ	
V.	
8. Константинъ, р. 1804 г., коллежскій ассесоръ . . .	5.
Синклитія, р. 1803 г. . .	6.
Ѳеодосія, р. 1809 г. . . .	
9. Антонъ, р. 1797 г. . . . Указъ Прав. Сен. 31-го Января 1851 г. № 525.	7.

	№ отцов-скій.
VI.	
10. Григорій, р. 1845 г. . . . 11. Митрофанъ, р. 1847 г. . . 12. Михаилъ, р. 1849 г. . . Ольга, р. 1840 г.	8.
Указъ Прав. Сен. 7-го Октября 1866 г. № 5317.	
13. Василій . . . . . . 14. Николай, штабсъ-ротмистръ, жена Агафія Яковлевна Тефтуло	9.
Указъ Прав. Сен. 31-го Января 1851 г. № 525.	
VII.	
15. Владиміръ, р. 1863 г. . . Елена, р. 1857 г. . . . Елисавета, р. 1861 г. . .	14.

Предокъ Корчакъ-Котовичей Гавріилъ владѣлъ населеннымъ крестьянами дворянскимъ имѣніемъ въ м. Любечѣ и въ хут. Чистыхъ-Лужахъ, Городницкаго уѣзда, которое потомъ перешло во владѣніе къ сыну его священнику Самуилу, а по смерти сего послѣдняго—къ потомкамъ его по прямой линіи, каковое имѣніе и писалось за Корчакъ-Котовичами по ревизіямъ 1764—1834 г. На основаніи сего родъ этотъ и признанъ Гербдіею въ дворянствѣ со внесеніемъ въ 1-ю часть родословной книги.

№ 4742.
ш. 8 п. 3.

К О С А Ч И.

	№ отцов-скій.
I.	
1. Максимъ Іосифовичъ, войсковой товарищъ, въ 1765 г., въ отставкѣ полковый судья.	
II.	
2. Павелъ, р. 1737 г. . . . 3. Матвѣй, р. 1740 г., губернскій секретарь	1.
III.	
4. Григорій, р. 1759 г., коллежскій протоколистъ . .	2.
5. Григорій, р. 1764 г., губернскій секретарь	3.
IV.	
6. Павелъ, р. 1791 г., титулярный совѣтникъ . . .	4.
7. Михаилъ, р. 1807 г., титулярный совѣтникъ . . . 8. Иванъ, р. 1808 г., титулярный совѣтникъ . . .	4.
9. Ѳеодоръ, р. 1804 г., титулярный совѣтникъ. . . . 10. Антонъ, р. 1814 г., коллежскій секретарь . . . 11. Іоакимъ, р. 1816 г., титулярный совѣтникъ . . .	5.
V.	
12. Андрей, р. 1825 г. . . . 13. Григорій, р. 1826 г. . . . Указъ Прав. Сен. 22-го Февраля 1849 г. № 624.	6.
14. Іосифъ, р. 1846 г. . . . 15. Михаилъ, р. 1848 г. . . .	8.

	№ отцовскій.
16. Петръ, р. 1841 г., статскій совѣтникъ	
17. Григорій, р. 1843 г.	10.
18. Степанъ, р. 1848 г.	
Елена, р. 1845 г.	
Александра, р. 1847 г. . .	
Указъ Прав. Сен. 10-го Октября 1851 г. № 6970.	
19. Александръ, р. 1853 г. . .	11.
VI.	
20. Павелъ, р. 1880 г. . . .	
21. Иванъ, р. 1881 г. . . .	
22. Дмитрій, р. 1883 г. . . .	15.
23. Григорій, р. 1884 г. . . .	
24. Борисъ, р. 1888 г. . . .	
25. Николай, р. 1894 г. . . .	
26. Алексѣй, р. 1897 г. . . .	19.
Ольга, р. 1889 г.	
Нина, р. 1891 г.	

Предокъ фамиліи этой—полковой судья Максимъ Іосифовичъ Косачъ владѣлъ населенными крестьянами имѣніями въ г. Мглинѣ и хуторахъ Дегтярномъ и Помазовкѣ, которыми потомъ унаслѣдовали и владѣли сыновья его—Павелъ и Матвѣй Косачи, а по смерти сихъ послѣднихъ этими же имѣніями владѣли сыновья ихъ: Григорій Павловичъ и Григорій Матвѣевичъ Косачи и дальнѣйшіе ихъ потомки. На основаніи сего родъ этотъ Правительствующимъ Сенатомъ и признанъ въ дворянствѣ со внесеніемъ въ 1-ю часть родословной книги.

№ 228.

ш. 1 п. 12.

КОЧАНЕВСКІЕ они-же КОЧЕНЕВСКІЕ.

	№ отцовскій.
I.	
1. Ѳеодоръ Ивановичъ, придворный пѣвчій.	
II.	
2. Григорій, священникъ с. Парафіевки	1.
III.	
3. Іосифъ, священникъ с. Парафіевки	2.
IV.	
4. Степанъ, сотенный хорунжій	3.
V.	
5. Ѳеодоръ, коллежскій канцеляристъ	4.
VI.	
6. Михаилъ, р. 1796 г. . .	
7. Степанъ, р. 1808 г., губернскій секретарь	5.
8. Яковъ, р. 1827 г. . . .	
9. Иванъ, р. 1832 г., коллежскій ассесоръ	7.
Указъ Прав. Сен. 9-го Іюля 1858 г. № 4726.	
VII.	
10. Дмитрій, р. 1870 г. . . .	
11. Константинъ, р. 1883 г. .	
12. Иванъ, р. 1884 г. . . .	
13. Ѳеодоръ, р. 1888 г. . . .	9.
Марія, р. 1878 г.	
Анна, р. 1881 г.	
Ольга, р. 1886 г.	

№ отцов-скій.

Ѳеодоръ Ивановичъ Коченевскій, за службу свою въ придворной пѣвчей, по ВЫСОЧАЙШЕМУ повелѣнію въ 1743 году возведенъ, съ потомствомъ его, въ дворянское достоинство, почему родъ его и признанъ Правительствующимъ Сенатомъ въ дворянствѣ со внесеніемъ въ 1-ю часть родословной книги.

№ 103.
ш. 1 п. 6.

КРАСОВСКІЕ.

№ отцов-скій.

I.

1. Михаилъ Іосифовичъ, полковой ассаулъ.

II.

2. Дмитрій, премьеръ-маіоръ .
3. Яковъ, бунчук. товарищъ . } 1.

III.

4. Василій, бунчук. товарищъ.
5. Иванъ, сотникъ Городнянскій. . . . . } 2.

IV.

6. Иванъ, р. 1787 г., коллеж. секретарь. . . . . 4.
7. Гавріилъ, р. 1769 г., земскій писарь . . . . . 5.

V.

8. Иванъ, р. 1813 г., губерн. секретарь. . . . . .
9. Михаилъ, р. 1815 г., губерн. секретарь; жена Варвара Ивановна Дзвонкевичъ. } 6.
10. Георгій, р. 1804 г., титул. совѣтн.; жена Марія Молявкина . . . . . 7.

VI.

11. Владиміръ р. 1848 г. . .
Александра р. 1844 г. . .
Анастасія р. 1845 г., замужемъ за Домантовичемъ. } 9.

№ отцов-скій.

Марія р. 1847 г., была замужемъ за Лишинымъ † .
Указъ Пр. Сен. 6 Іюня 1857 г. № 3308.
12. Иванъ р. 1856 г., земскій начальникъ Черниговскаго уѣзда . . . . . } 9.
13. Георгій, р. 1858 г., штабсъ-ротмистръ . . . . . .
14. Михаилъ р. 1860 г. † 1899 г.
Елена р. 1851 г. . . . .
15. Иванъ р. 1832 г. . . . .
16. Михаилъ р. 1837 г. . . .
17. Александръ р. 1839 г. . .
18. Петръ, р. 1844 г., титул. совѣтн. . . . . } 10.
Анна р. 1835 г. . . . .
Елизавета р. 1842 г. . .
Указъ Пр. Сен. 6 Іюня 1857 г. № 3308.

VII.

19. Владиміръ р. 1887 г. . . . 14.
20. Александръ р. 1869 г. . .
21. Михаилъ р. 1870 г. . . .
22. Николай р. 1875 г. . . . } 18.
23. Леонидъ р. 1877 г. . . .
24. Аркадій р. 1878 г. . . .

Предокъ фамиліи этой Михаилъ Іосифовичъ Красовскій, за службу свою

№ отцовскій.

въ Малороссійскомъ войскѣ, владѣлъ жалованными ему по универсалу гетмана Скоропадскаго 19 Генваря 1711 г. населенными крестьянами имѣніями въ с. Роищѣ и дер. Скоренцѣ, перешедшими потомъ къ сыновьямъ его—Дмитрію и Якову Красовскимъ. По раздѣлу этихъ имѣній между Дмитріемъ и Яковомъ Михайловичами Красовскими, а также и другихъ, особо благопріобрѣтенныхъ ими, въ часть Дмитрія Красовскаго достались: с. Новый—Бѣлоусъ, дер. Скоренецъ и хут. при слободѣ Чернечей, а по смерти его имѣніями этими унаслѣдовали и владѣли сыновья его—Василій и Иванъ Красовскіе и потомки сихъ послѣднихъ. На основаніи сего родъ Красовскихъ Правит. Сенатомъ и признанъ въ дворянствѣ со внесеніемъ въ 1-ю часть родословной книги.

№ 5131.
шк. 9. п. 7.

КУРИЛО.

№ отцовскій.

I.

1. Давидъ Федоровичъ, войсковой товарищъ.

II.

2. Федоръ, прапорщикъ . . . . 1.

III.

3. Дмитрій, коллежскій регистраторъ . . . . . 2.

IV.

4. Яковъ, подпоручикъ . . . 3.
Указъ Герольдіи 16 Февраля 1843 года № 1635.

V.

Марія р. 1853 г. . . . .
Вѣра р. 1856 г. . . . . 4.
Софія р. 1858 г. . . . .

№ отцовскій.

Давидъ Федоровичъ Курило владѣлъ доставшимся отъ отца его Федора Степановича Курило дворянскимъ имѣніемъ въ селѣ Гайворонѣ, Каробутовской сотни, Конотопскаго уѣзда, которое, впослѣдствіи перешло къ внуку его коллежскому регистратору Дмитрію Федоровичу Курило, а отъ сего послѣдняго — къ сыну его подпоручику Якову. На основаніи этого родъ Курило Герольдіею и признанъ въ дворянствѣ со внесеніемъ въ 1-ю часть родословной книги.

№ 336.
ш. 1 п. 16.

КУРСКІЕ.

	№ отцов-скій.
I.	
1. Павелъ Ивановичъ, титулярный совѣтникъ. Указъ Герольдіи 21 Марта 1842 г. № 3372.	
II.	
2. Николай, титулярный совѣтникъ, земскій начальникъ Остерскаго уѣзда р. 1871 г.	1.

Фамилія Курскихъ принадлежитъ къ дворянству Курской губерніи, гдѣ Курскіе записаны въ родословную книгу и дворянствѣ признаны Герольдіею; Николай же Павловичъ Курскій, по владѣніи имѣніемъ въ Остерскомъ уѣздѣ, причисленъ къ дворянству Черниговской губерніи со внесеніемъ въ 1-ю часть родословной книги.

№ 5531
ш. 10. п. 14

КУШАКЕВИЧИ.

	№ отцов-скій.
I.	
1. Ѳеодоръ Александровичъ, священникъ.	
II.	
2. Яковъ, р. 1746 г., священникъ	1.
3. Степанъ р. 1752 г., священникъ	
III.	
4. Ѳеодоръ, р. 1771 г., протоіерей	2.
5. Дмитрій, р. 1777 г., священникъ	
6. Александръ, р. 1790 г. . .	
7. Антоній, р. 1783 г., священникъ	3.
IV.	
8. Андрей, р. 1797 г. . . .	4.
9. Ѳеодоръ, р. 1811 г., священникъ	
10. Яковъ, р. 1720 г., священникъ	4.
11. Василій, р. 1806 г., тит. совѣтникъ	5.
12. Николай, р. 1809 г., тит. совѣтникъ	
13. Григорій, р. 1815 г., священникъ	
14. Андрей, р. 1811 г., коллеж. ассесоръ, былъ совѣтникомъ Полтавской Уголов. Палаты.	7.
15. Николай, р. 1814 г. . . .	
16. Гервасій, р. 1821 г. . . .	
V.	
17. Павелъ, р. 1835 г. . . .	9.
18. Евфимій, р. 1839 г. . . .	
19. Ѳеодоръ, р. 1843 г. . . .	
20. Ѳеодоръ, 1849 г.	10.
21. Митрофанъ, р. 1850 г. . .	12.
Указъ Пр. Сен. 6 Мая 1854 г. № 2774.	

	№ отцов-скій.
22. Николай, р. 1853 г. . . .	12.
Надежда, р. 1845 г. . . .	
Любовь, р. 1846 г. . . .	
Вѣра, р. 1848 г. . . .	
23. Поліевктъ, р. 1842 г. . .	13.
Указъ Пр. Сен. 6 Мая 1854 г. № 2774.	
24. Дмитрій, р. 1856 г. . . .	
25. Платонъ, р. 1852 г. . . .	14.
Екатерина, р. 1844 г. . . .	
Надежда, р. 1847 г. . . .	
Вѣра, р. 1853 г.	
Указъ Пр. Сен. 10 Іюня 1855 г. № 4778.	
VI.	
26. Сергѣй старшій, р. 1863 г.	18.
27. Алексѣй, р. 1865 г. . . .	
28. Ѳеодоръ, р. 1869 г. . . .	
29. Андрей, р. 1875 г. . . .	
30. Сергѣй старшій, р. 1878 г.	
Елена, р. 1866 г. . . .	
Софія, р. 1867 г.	18.
Елисавета, р. 1873 г. . .	
31. Александръ, р. 1885 г. . .	24.
32. Дмитрій, р. 1886 г. . . .	
33. Григорій, р. 1890 г. . . .	
Валентина, р. 1882 г. . .	

Предокъ фамиліи этой священникъ Ѳеодоръ Кирилловичъ Кушакевичъ съ 1739 г., владѣлъ населеннымъ крестьянами имѣніемъ въ с. Прохорахъ, Борзенскаго уѣзда, которое по смерти его перешло къ сыновьямъ его Якову и Степану Кушакевичамъ, а затѣмъ и къ потомкамъ сихъ послѣднихъ. На основаніи этого родъ Кушакевичей и признанъ Правительствующимъ Сенатомъ въ дворянствѣ со внесеніемъ въ 1-ю часть родословной книги. № 159.

ш. 1 п. 9.

ЛАДОМІРСКІЕ.

	№ отцов-скій.
I.	
1. Василій Николаевичъ, гвардіи полковникъ, камергеръ Двора ЕГО ВЕЛИЧЕСТВА, Черниговскій губернскій предводитель дворянства (1838 — 1848 г.), жена княжна Софія Ѳеодоровна Гагарина †.	
2. Владиміръ	
Варвара	
Софія	
II.	
3. Иванъ, гвардіи ротмистръ.	1.
4. Николай, штабсъ ротмистръ.	
5. Петръ, гвардіи ротмистръ.	1.
Софія,—замужемъ за графомъ Апраксинымъ.	
Зинаида, † 1895 г.,—за княземъ Дмитріемъ Михайловичемъ Голицынымъ, дѣйст. стат. совѣтникъ † 1895 г.	
Указъ Пр. Сен. 31 Мая 1849 г. № 2279.	

Василій Николаевичъ Ладомірскій братъ его Владиміръ и сестры его Варвара и Софія были питомцами генералъ маіора Римскаго-

№ отцовскій.

Корсакова, по всеподданнѣйшей просьбѣ котораго ГОСУДАРЬ ИМПЕРАТОРЪ ПАВЕЛЪ I въ 15 день Ноября 1798 года ВСЕМИЛОСТИВѢЙШЕ далъ имъ фамилію Ладомірскихъ и право Россійскаго дворянства, съ дозволеніемъ имъ наслѣдовать благопріобрѣтенныя имѣнія Римскаго-Корсакова. Грамотою ГОСУДАРЯ ИМПЕРАТОРА АЛЕКСАНДРА I-го, 16 Марта 1803 года роду Ладомірскихъ утвержденъ дворянскій гербъ. Фамилія данная ИМПЕРАТОРОМЪ ПАВЛОМЪ I угасшая польская фамилія.

По выходѣ въ отставку, въ чинѣ гвардіи полковника, Василій Николаевичъ Ладомірскій продолжалъ службу по выборамъ дворянства въ Московской губерніи, въ 1834 году пожалованъ въ камергеры Двора ЕГО ВЕЛИЧЕСТВА и въ этомъ званіи состоялъ въ должности Черниговскаго губернскаго предводителя дворянства, въ періодъ 1838—1848 годовъ.

№ отцовскій.

Гербъ Ладомірскихъ имѣетъ слѣдующее описаніе: „въ щитѣ краснаго цвѣта изображена серебряная подкова съ золотымъ на ней четвероконечнымъ крестомъ; по сторонамъ ея два серебряныхъ рога, изъ коихъ, въ каждомъ, поставлено по одной золотой стрѣлѣ. Щитъ увѣнчанъ дворянскимъ шлемомъ и короною съ страусовыми перьями. Наметъ на щитѣ красный, подложенъ золотомъ“.

№ 3661.

ш. 6 п. 14.

ЛЕДВАНСКІЕ.

№ отцовскій.

I.

1. Дмитрій, войсковой товарищъ.

II.

2. Кузьма, комиссаръ Стародубскаго магистрата . . . . 1.

III.

3. Семенъ, лавникъ Стародубскаго магистрата . . . . 2.

№ отцовскій.

IV.

4. Романъ, р. 1779 г., титул. совѣтникъ . . . . . 3.

V.

5. Степанъ, р. 1823 г. . . .
6. Иванъ, р. 1825 г., надворн. совѣтникъ . . . . . } 4.

Указъ Герольдіи 26 Іюня 1846 года № 3152.

№ отцовскій.

VI.

7. Владиміръ, р. 1857 г. . . } 6.
8. Иванъ, р. 1860 г. . . . . }

Семенъ Кузьмичъ Ледванскій, состоя на службѣ въ Стародубскомъ городовомъ магистратѣ, въ знакъ заслугъ дѣда его войсковаго товарища Дмитрія и отца комиссара Кузьмы Ледванскихъ, вмѣстѣ съ другими членами того магистрата, владѣлъ утвержденными за магистратомъ по превиллегіи короля Польскаго Сигизмунда III, 1620 г. и ВЫСОЧАЙШЕЙ грамотѣ ГОСУДАРЯ АЛЕКСѢЯ МИХАИЛОВИЧА имѣніями въ селахъ Сергіевскомъ и Кустичахъ, да особо пріобрѣтенными имъ имѣніями въ г. Стародубѣ и дер. Посудичахъ. По смерти его, Семена Ледванскаго, имѣніями этими наслѣдовали и владѣли внуки его, Степанъ и Иванъ Романовичи Ледванскіе и на этомъ основаніи родъ Ледванскихъ Герольдіею признанъ въ дворянствѣ со внесеніемъ въ 1-ю часть родословной книги.

№ 376.
шк. 1. п. 18.

ЛИНТВАРЕВЫ.

№ отцовскій.

I.

1. Михаилъ Антоновичъ, титулярный совѣтникъ; жена Марія Васильевна.

Указъ Пр. Сен. 23 Февраля 1859 г. № 1811.

II.

2. Константинъ, р. 1875 г. . 1.

Фамилія Линтваревыхъ принадлежитъ къ дворянству Харьковской губерніи, гдѣ Линтваревы записаны въ родословную книгу и въ дворянствѣ признаны Правит. Сенатомъ; Михаилъ же Антоновичъ Линтваревъ, по владѣнію имѣніемъ въ с. Заворичахъ, Козелецкаго уѣзда, причисленъ къ дворянству Черниговской губерніи со внесеніемъ въ 1-ю часть родословной книги.

№ 5506.
шк. 10. п. 14.

ЛИПНИЦКІЕ.

	№ отцов-скій.
I.	
1. Иванъ, польскій шляхтичъ.	
II.	
2. Іосифъ, польскій шляхтичъ.	1.
III.	
3. Адамъ	2.
4. Флоріанъ, коллеж. секретарь	
5. Игнатій	
Указъ Пр. Сен. 30 Ноября 1854 г. № 10017.	
IV.	
6. Семенъ, коллежскій совѣтникъ, лекарь; жена Марія Михайловна Булашевичъ.	3.
Указъ Пр. Сен. 14 Іюня 1860 г. № 5401.	
7. Митрофанъ, р. 1851 г. . .	4.
8. Максимъ, р. 1853 г. . . .	
Марія, р. 1846 г. . . .	
Варвара, р. 1855 г. . . .	
Александра, р. 1858 г. . . .	
Указъ Пр. Сен. 19 Сентября 1868 г. № 4610.	
9. Герасимъ, р. 1860 г., титулярный совѣтникъ. . . .	
10. Евстафій, р. 1863 г. . . .	
11. Иванъ	5.
Указъ Пр. Сен. 30 Ноября 1854 г. № 10017.	
12. Павелъ, р. 1861 г. . . .	
13. Василій, р. 1863 г. . . .	

	№ отцов-скій.
V.	
14. Александръ, р. 1870 г. . .	6.
15. Константинъ, р. 1873 г., артиллеріи подпоручикъ; жена Марія Павловна Дицъ.	
16. Владиміръ, р. 1875 г. . .	
17. Николай, р. 1877 г. . . .	
Марія, р. 1872 г. . . .	
Елена, р. 1878 г. . . .	
18. Владиміръ, р. 1883 г. . .	9.
19. Сергѣй, р. 1885 г. . . .	
20. Иванъ, р. 1888 г. . . .	

Фамилія Липницкихъ принадлежитъ къ дворянству Минской губерніи. Предокъ ихъ шляхтичъ Иванъ Липницкій и сынъ его Іосифъ владѣли съ 1764 г. населеннымъ крестьянами имѣніемъ „Птичъ“ *), которое въ 1787 г. отъ Іосифа Ивановича Липницкаго перешло въ постороннее владѣніе. На основаніи этого родъ Липницкихъ въ 1854 г. и признанъ Правит. Сенатомъ въ дворянствѣ по Минской губ. Флоріанъ же и Игнатій Іосифовичи и Семенъ Адамовичъ Липницкіе, по владѣнію недвижимою собственностію,—первые два въ Остерскомъ, а послѣдній въ Новозыбковскомъ уѣздахъ, причислены къ дворянству Черниговской губ. и внесены въ 1-ю часть родословной книги.

*) Мозырскаго уѣзда.

ЛОБКО-ЛОБАНОВСКІЕ.

I.

1. Петръ, значковый товарищъ. — № отцовскій.

II.

2. Исаакъ, р. 1720 г., сотенный хорунжій . . . . .
3. Яковъ, р. 1730 г., бунчук. товарищъ. . . . . } 1.
4. Степанъ, р. 1740 г., полков. канцеляристъ . . . . .
5. Александръ, р. 1744 г., сотенный атаманъ . . . . .

III.

6. Косьма, р. 1742 г., коллеж. канцеляристъ . . . . . } 2.
7. Иванъ, р. 1764 г., губерн. регистраторъ . . . . .

8. Степанъ, р. 1792 г., маіоръ. } 3.
9. Александръ, р. 1763 года, губерн. секретарь . . . .
10. Самуилъ, р. 1775 г., губерн. регистраторъ . . . . . 4.
11. Кіріанъ, р. 1793 г. . . . } 5.
12. Максимъ, р. 1776 г. . . .
13. Степанъ, р. 1768 г. . . .

IV.

14. Афанасій, р. 1790 г. . . } 6.
15. Сила, р. 1797 г. . . . .
16. Евменъ, р. 1772 г. . . .
17. Василій, р. 1774 г. . . .

18. Яковъ, р. 1792 г. . . . } 7.
19. Михаилъ, р. 1795 г. . .
20. Петръ, р. 1797 г. . . .
Указъ Пр. Сен. 20 Іюня 1848 г. № 14423.
21. Николай, р. 1816 г., титул. совѣтн. . . . . 9.
Указъ Пр. Сен. 11 Сентября 1856 г. № 5867.
22. Поліевктъ, р. 1806 года, надворн. совѣтн. . . . . 10.

23. Захарій, р. 1816 г., штабсъ-капитанъ . . . . . 10.
Указъ Пр. Сен. 9 Сентября 1847 г. № 14058.
24. Прохоръ, р. 1822 г. . . . } 11.
25. Евфимъ, р. 1827 г. . . .
Указъ Пр. Сен. 20 Іюня 1848 г. № 14423.
26. Василій, р. 1816 г., надворн. совѣтникъ . . . . . } 12.
27. Яковъ, р. 1820 г. . . .
Указъ Пр. Сен. 10 Января 1853 г. № 8354.
28. Павелъ, р. 1803 г. . . . 13.
Указъ Пр. Сен. 7 Января 1857 г. № 403.

V.

29. Иванъ, р. 1837 г. . . . } 14.
Указъ Пр. Сен. 21 Января 1854 г. № 181.
30. Левъ, р. 1832 г. . . . .
Указъ Пр. Сен. 5 Іюля 1893 г. № 4579.
31. Петръ—старшій, р. 1825 г. } 15.
32. Трофимъ, р. 1829 г. . . .
33. Иванъ, р. 1838 г. . . .
34. Петръ—младшій, р. 1835 г.
Указы Пр. Сен. 18 Января и 31 Марта 1894 года за № 404 и 2303.
35. Герасимъ, р. 1806 г., коллеж. регистраторъ . . . . . } 16.
36. Логвинъ, р. 1808 г. . . .
Указъ Пр. Сен. 9 Сентября 1847 г. № 14058.
37. Тарасій, р. 1829 г. . . . 17.
38. Иванъ, р. 1815 г. . . . } 18.
39. Захарій, р. 1820 г. . . .
Указъ Пр. Сен. 7 Февраля 1855 г. № 1478.
40. Григорій, р. 1818 г., коллеж. регистр. . . . . 19.

№ отцовскій.

41. Кириллъ, р. 1820 г. . . .
42. Иванъ, р. 1827 г. . . . } 19.
43. Василій, р. 1824 г. . . .
44. Терентій, р. 1829 г. . . .

Указъ Пр. Сен. 6 Февраля 1853 г. № 968.

45. Трофимъ, р. 1828 г. . . .
46. Василій, р. 1843 г., коллеж. регистр. . . . . } 20.
47. Семенъ, р. 1845 г. . . .

Указъ Пр. Сен. 6 Февраля 1853 г. № 968.

48. Михаилъ, р. 1864 г. . . .
49. Иванъ, р. 1852 г. . . .
50. Яковъ, р. 1855 г. . . . } 21.
Анна, р. 1850 г. . . . .
Варвара, р. 1853 г. . . .

Указъ Пр. Сен. 11 Октября 1860 г. № 8743.

51. Александръ, р. 1857 г. . .
52. Михаилъ, р. 1858 г.; жена Софія Ивановна Воднева. } 23.
53. Константинъ, р. 1860 г. .
Марія, р. 1864 г. . . . .

54. Иванъ, р. 1854 г. . . . } 25.
55. Степанъ, р. 1858 г. . . .

56. Георгій, р. 1866 г. . . . } 26.
57. Александръ, р. 1869 г. . .

58. Георгій, р. 1834 г. . . . } 28.
59. Петръ, р. 1846 г. . . . .

Указъ Пр. Сен. 7 Января 1857 г. № 403.

VI.

60. Василій, р. 1874 г. . . .
61. Адріанъ, р. 1852 г. . . . } 31.
62. Георгій, р. 1860 г. . . .

Указъ Пр. Сен. 18 Января 1867 г. № 404.

63. Тимофей, р. 1869 г. . . .
64. Сергѣй, р. 1872 г. . . . } 34.
65. Иванъ, р. 1876 г. . . .

№ отцовскій.

66. Иларіонъ, р. 1883 г. . . 34.

Указъ Пр. Сен. 20 Февраля 1897 г. № 907.

67. Григорій, р. 1838 г. . . .

Указъ Пр. Сен. 31 Января 1851 г. № 528. } 36.

68. Несторъ, р. 1835 г. . . .
69. Василій, р. 1840 г. . . .

70. Иванъ, р. 1859 г., коллеж. ассесоръ; жена Наталія Ивановна Боровская. . . } 41.
71. Аѳиногенъ, р. 1866 г. . .

Указъ Пр. Сен. 28 Сентября 1870 г. № 9469.

72. Григорій, р. 1865 г. . . 43.
73. Захарій, р. 1854 г. . . . 45.
74. Михаилъ, р. 1863 г. . . } 46.
75. Павелъ, р. 1867 г. . . .
76. Григорій, р. 1886 г. . . } 52.
Анастасія, р. 1882 г. . .

VII.

77. Николай, р. 1887 г. . . 70.

Предокъ фамиліи этой — значковый товарищъ Петръ Лобко-Лобановскій владѣлъ населенными крестьянами имѣніями въ селахъ: Посудичахъ и дер. Шпякахъ, Стародубскаго уѣзда, которые, по смерти его, перешли къ сыновьямъ его: Исааку, Якову, Степану и Александру Лобко-Лобановскимъ, а затѣмъ и къ потомкамъ сихъ послѣднихъ. На основаніи этого родъ Лобко-Лобановскихъ и признанъ Правительствующимъ Сенатомъ въ дворянствѣ со внесеніемъ въ 1-ю часть родословной книги.

№ 1695.

кн. 3. л. 17.

ЛЯСКОВСКІЕ-ТЕНДѢТНИКОВЫ.

	№ отцовскій.
I.	
1. Павелъ Александровичъ Лясковскій, полков. обозный Кіевскій въ 1691 г.	
II.	
2. Даніилъ, войсковой товарищъ	1.
III.	
3. Тихонъ, былъ женатъ на Пелагеи Тендѣтниковой.	2.
IV.	
4. Потапій, р. 1771 г., титулярный совѣтникъ . . .	3.
V.	
5. Тимофей, р. 1814 г., губернскій секретарь . . .	4.
6. Ѳеодоръ, р. 1817 г., титулярный совѣтникъ . . .	
7. Іеронъ, р. 1818 г., коллежскій регистраторъ. . . .	
Указъ Прав. Сен. 19-го Ноября 1847 г. № 3978.	
VI.	
8. Иванъ, р. 1857 г. . . .	6.
9. Потапій, р. 1858 г. . . .	
10. Павелъ, р. 1853 г., коллежскій ассесоръ, жена Наталія Поліевктовна Скибинская	7.

Павелъ Александровичъ Лясковскій служилъ въ урядѣ Фастовскомъ сотникомъ, а потомъ былъ обознымъ полковымъ Кіевскимъ и владѣлъ населеннымъ крестьянами имѣніемъ въ Сосницкомъ уѣздѣ, которое, по духовному завѣщанію 1691 г., перешло къ сыну его Даніилу. Сынъ Даніила Павловича Лясковскаго Тихонъ, женясь на Пелагеи Тендѣтниковой и унаслѣдовавъ предковскимъ имѣніемъ, началъ именоваться уже Лясковскимъ-Тендѣтниковымъ и отъ него пошли дальнѣйшіе потомки. Родъ этотъ признанъ Правит. Сенатомъ въ дворянствѣ со внесеніемъ въ 1-ю часть родословной книги.

№ 5106.

ш. 9 п. 4.

НОСЕНКИ.

	№ отцовскій.
I.	
1. Максимъ Андреевичъ.	
II.	
2. Захарій, сотен. хорунжій .	1.
III.	
3. Максимъ, р. 1754 г., корнетъ	2.
IV.	
4. Семенъ, р. 1785 г. . . .	3.
5. Петръ, р. 1786 г. . . .	
6. Трофимъ, р. 1796 г. . . .	
V.	
7. Максимъ, р. 1808 г. . . .	4.

	№ отцовскій.
8. Степанъ, р. 1818 г., колежскій регистраторъ, жена Анна Назарьевна	5.
9. Андрей, р. 1821 г., коллежскій совѣтникъ, былъ секретаремъ С.-Петербургской Гражданской Палаты, потомъ состоялъ при Министерствѣ Внутреннихъ Дѣлъ; жена Юлія Дмитріевна Андреева	6.
10. Гавріилъ, р. 1832 г. . . . Указъ Общаго Собранія Правит. Сената 15-го Іюля 1854 г. за № 573, послѣдовавшій по ВЫСОЧАЙШЕ утвержденному 30-го Іюля того же года мнѣнію Государственнаго Совѣта.	

VI.

11. Савва, р. 1837 г.	7.
12. Андрей, р. 1842 г. . . .	
13. Владиміръ, р. 1842 г. . . Указъ Прав. Сен. 15-го Января 1857 г. № 16.	8.
14. Дмитрій, р. 1851 г. . . .	9.
15. Алексѣй, старшій, р. 1854 г.	
Юлія, р. 1852 г.	
Агафія, р. 1853 г. . . . Указъ Прав. Сен. 22-го Сентября 1855 г. № 7380.	

	№ отцовскій.
16. Порфирій, р. 1855 г. . . .	9.
17. Петръ, р. 14 Іюня 1858 г.	
18. Павелъ, старшій, р. 14-го Іюня 1858 г. † 1859 г. .	
19. Павелъ, младшій, р. 1862 г.	
20. Алексѣй, старшій, р. 1864 г.	
Лидія, р. 1856 г.	
Клавдія, р. 1860 г.	
Ольга, р. 1865 г.	
Марія, р. 1871 г.	

Предокъ фамиліи этой Максимъ Андреевичъ Носенко съ 1764 г. владѣлъ населеннымъ крестьянами имѣніемъ въ с. Орловкѣ, Нѣжинскаго уѣзда, которымъ потомъ наслѣдовали и владѣли: сынъ его сотенный хорунжій Захарій и внукъ—корнетъ Максимъ Захарьевичъ, а симъ послѣднимъ имѣніе это продано дворянину Дмитрію Тризнѣ. Родъ Носенковъ по ВЫСОЧАЙШЕ утвержденному 30-го Іюня 1854 г. мнѣнію Государственнаго Совѣта и признанъ въ дворянствѣ со внесеніемъ въ 1-ю часть родословной книги.

№ 1163.

ш. 3 п. 1.

НѢГОВСКІЕ.

	№ отцовскій.
I.	
1. Евстафій, польскій шляхтичъ.	
II.	
2. Яковъ, священникъ . . .	1.

	№ отцовскій.
III.	
3. Семенъ, священникъ . . .	2.
IV.	
4. Константинъ, коллежскій ассесоръ . . . . . Указъ Прав. Сен. 16-го Марта 1858 г. № 1797.	3.

	№ отцов-скій.
5. Капитонъ	
Указъ Прав. Сен. 7-го Іюля 1851 г. № 4590.	3.
6. Василій, священникъ . .	
7. Иванъ	
8. Григорій	
Указъ Прав. Сен. 7-го Сентября 1848 г. № 262.	
V.	
9. Михаилъ	
10. Иванъ	6.
Марія	
Указъ Прав. Сен. 21-го Февраля 1853 г. № 1717.	
11. Николай	
12. Владиміръ	
13. Иванъ	
14. Александръ	7.
Софія	
Любовь	
15. Николай	8.
Екатерина	8.
Марія	
VI.	
16. Евстафій	
17. Іосифъ	10.
Елисавета	
Ангелина	

Предокъ рода этого, Евстафій Нѣговскій, владѣлъ дворянскимъ имѣніемъ въ с. Роищѣ, Черниговскаго уѣзда, уступленнымъ ему въ 1737 г. дворяниномъ Красовскимъ, которое перешло, затѣмъ, къ потомкамъ его, Нѣговскаго. На этомъ основаніи родъ Нѣговскихъ Правительствующимъ Сенатомъ признанъ въ дворянствѣ и внесенъ въ 1-ю часть родословной книги.

№ 756.
ш. 2 п. 7.

ОВСѢЕНКИ.

	№ отцов-скій.
I.	
1. Василій Артемовичъ, значковый товарищъ.	
II.	
2. Михаилъ	1.
3. Ѳома, корнетъ	
III.	
4. Емельянъ	2.
5. Лука, губернскій секретарь.	
6. Малахій	3.
7. Ѳеодоръ	
IV.	
8. Василій, коллежскій регистраторъ	4.
9. Терентій	4.
10. Иванъ	
11. Иванъ, р. 1812 г. . . .	5.
12. Петръ, р. 1816 г. . . .	
Указъ Герольдіи 29-го Марта 1846 г. № 10629.	
13. Евфимій, р. 1792 г. . . .	6.
14. Иванъ, р. 1804 г., коллежскій регистраторъ	7.
15. Александръ, р. 1808 г. . .	
16. Митрофанъ, р. 1813 г., коллежскій ассесоръ	
Указъ Герольдіи 15-го Іюля 1839 г. № 6380.	

№ отцовскій.

V.

17. Иванъ, р. 1808 г., коллежскій регистраторъ . . . . 8.
18. Иванъ, р. 1809 г. . . .
19. Ѳеодоръ, р. 1811 г. . . . 9.
20. Онисимъ, р. 1823 г., коллежскій секретарь, жена Марія Ивановна Сухоцкая.
Указъ Прав. Сен. 31-го Мая 1849 г. № 2302.
21. Никаноръ, р. 1812 г. . .
22. Никита, р. 1815 г. . . .
23. Иларіонъ, р. 1823 г.. . . 10.
24. Іосифъ, р. 1830 г. . . .
25. Иванъ, р. 1826 г. . . .
26. Михаилъ, р. 1838 г. . .
27. Лука, р. 1845 г. . . . .
Анна, р. 1836 г. . . . . 11.
Агафія, р. 1842 г. . . .
Указъ Правит. Сен. 4-го Января 1860 г. № 320.
28. Григорій, р. 1842 г .. . .
29. Василій, р. 1844 г. . . . 12.
30. Ѳеодоръ, 1846 г. . . . .
Указъ Прав. Сен. 20-го Іюля 1854 г. № 4007.
31. Иванъ, р. 1815 г. . . .
32. Семенъ, р. 1827 г., коллежскій регистраторъ . . 13.
Указъ Герольдіи 29-го Марта 1846 г. № 10629.
33. Степанъ, р. 1837 г. . . .
34. Василій, р. 1832 г. . . . 14.
Указъ Прав. Сен. 30-го Октября 1847 г. № 16610.
35. Михаилъ, р. 1840 г. . .
Дарія, р. 1839 г. . . . . 16.
Марія, р. 1844 г. . . .

VI.

36. Алексѣй, р. 1827 г. . . .
37. Ѳеодоръ, р. 1830 г. . . . 17.
38. Андрей, р. 1835 г. . . .
39. Петръ, р. 1837 г. . . .
Указъ Прав. Сен. 7-го Ноября 1866 г. № 5809.

№ отцовскій.

40. Александръ, р. 1852 г., капитанъ, жена Ольга Дмитріевна Бѣлецкая . . . 20.
41. Андрей, р. 1860 г. . . .
42. Василій, р. 1865 г. . . .
43. Петръ, р. 1831 г. . . .
44. Филиппъ, р. 1833 г. . . 21.
45. Иванъ, р. 1842 г. . . .
Указъ Прав. Сен. 31-го Мая 1849 г. № 2302.
46. Михаилъ, р. 1874 г. . . 29.
47. Яковъ, р. 1837 г., губернскій секретарь . . . . . 31.
48. Григорій, р. 1844 г.. . .
Указъ прав. Сен. 7-го Ноября 1866 г. № 5809.

VII.

Марія, р. 1885 г. . . . . 41.
49. Петръ, р. 1851 г. . . .
50. Евфимій, р. 1859 г. . . . 43.
51. Константинъ, р. 1855 г. .
52. Михаилъ, р. 1869 г., губернскій секретарь . . . . . 47.

VIII.

53. Иванъ, р. 1883 г. . . .
54. Александръ, р. 1886 г. . 48.
55. Михаилъ, р. 1888 г. . . .

Предокъ рода этого значковый товарищъ Василій Овсѣенко владѣлъ благопріобрѣтеннымъ имѣніемъ въ селѣ Запольскихъ-Холѣевичей, Стародубскаго уѣзда, которое подтверждено за нимъ по декрету полковника Стародубовскаго и наказнаго атамана Ивана Чарнолускаго 20-го Іюля 1720 года. Имѣніемъ этимъ, а также и другимъ еще въ хуторѣ Зароманскомъ, Новозыбковскаго уѣзда, наслѣдовали сыновья его Ми-

	№ отцов-скій.
хаилъ и Ѳома Овсѣенки, которые по духовнымъ завѣщаніямъ распредѣлили между своими дѣтьми, а отъ сихъ послѣднихъ перешло къ дальнѣйшимъ	
ихъ потомкамъ. На этомъ основаніи родъ Овсѣенковъ Герольдіею и признанъ въ дворянствѣ со внесеніемъ въ 1-ю часть родословной книги.	№ отцов-скій.
№ 1300. ш. 3 п. 5.	

ОТИНСКІЕ.

	№ отцов-скій.
I.	
1. Иванъ, протопопъ Стародубскій.	
II.	
2. Иванъ, р. 1698 г., священникъ	1.
III.	
3. Афанасій, р. 1724 г. . . .	2.
IV.	
4. Самуилъ, р. 1756 г., священникъ	3.
V.	
5. Алексѣй, губерн. секретарь 1777 г.; жена Марфа Евфимовна Аршукова . . .	4.
VI.	
6. Павелъ, р. 1806 г. . . .	5.
7. Иванъ, р. 1812 г., губерн. секретарь.	
8. Ѳома, р. 1819 г.	
9. Василій, р. 1820 г. . . .	
VII.	
10. Евфимъ, р. 1837 г., титул. совѣтникъ	6.
11. Степанъ, р. 1842 г. . . .	
12. Георгій, р. 1852 г. . . .	
Указъ Пр. Сен. 30 Іюня 1875 г. № 2387.	
13. Иванъ, р. 1839 г. . . .	7.
14. Григорій, р. 1846 г. . . .	
Указъ Пр. Сен. 24 Марта 1890 г. № 1625.	
15. Евфимъ, р. 1849 г. . . .	
16. Ѳеодоръ, р. 1855 г. . . .	
VIII.	
17. Иванъ, р. 1864 г., титуляр. совѣтн., судебный слѣдователь; жена Евдокія Михайловна Скварская . . .	10.
Указъ Пр. Сен. 19 Ноября 1893 г. № 5985.	
18. Василій, р. 1873 г. . . .	
Указъ Пр. Сен. 4 Октября 1884 г. № 4584.	
19. Михаилъ, р. 1883 г. . .	
20. Константинъ, р. 1889 г. .	
Ольга, р. 1891 г.. . . .	
21. Константинъ, р. 1872 г. .	15.
22. Павелъ, р. 1880 г. . . .	
23. Василій, р. 1889 г. . . .	
Указъ Пр. Сената 27 Января 1893 г. № 914.	
24. Михаилъ, р. 1883 г. . .	16.
25. Александръ, р. 1887 г. .	
26. Петръ, р. 1888 г.. . . .	
27. Иванъ, р. 1892 г. . . .	
28. Ѳеодоръ, р. 1894 г. . . .	
Леонила р. 1885 г. . . .	
Предку фамиліи этой протопопу Стародубскому Ивану	

№ отцовскій.

Огинскому по универсалу гетмана Скоропадскаго 1716 г. пожаловано населенное имѣніе въ с. Кистрѣ, Стародубскаго уѣзда, которымъ, по смерти его, наслѣдовали и владѣли: сынъ его священникъ Иванъ, внукъ Афанасій Ивановичъ Огинскіе и потомки сихъ послѣднихъ. Родъ Огинскихъ Прав. Сенатомъ признанъ въ дворянствѣ со внесеніемъ въ 1-ю часть родословной книги.

№ 3974.

ш. 6. п. 23.

ОГІЕВСКІЕ.

№ отцовскій.

I.

1. Григорій Павловичъ, сотникъ Кролевецкій съ 1741 по 1767 годъ.

II.

2. Максимъ, р. 1746 г., сотникъ въ отставкѣ . . . . 1.

III.

3. Петръ, р. 1772 г., коллежскій регистраторъ . . . . 2.

IV.

4. Дмитрій, р. 1810 г., коллежскій совѣтникъ . . . . . 3.
   Указъ Герольдіи 15 Апрѣля 1846 г. № 7408.

V.

5. Михаилъ, р. 1859 г. . . . . 4.
6. Василій, р. 1861 г. . . .
7. Владиміръ, р. 1862 г. . . . 4.
   Аѳанасія, р. 1865 г. . .

Григорій Павловичъ Огіевскій съ 1764 года владѣлъ дворянскими населенными крестьянами имѣніями въ г. Кролевцѣ и селахъ Андреевкѣ и Реутинцахъ, Кролевецкаго уѣзда, и часть изъ этихъ имѣній, по раздѣльному акту 1772 г., опредѣлилъ въ пользу сына своего сотника Максима Огіевскаго, а по смерти сего послѣдняго имѣніями этими владѣлъ внукъ его коллежскій совѣтникъ Дмитрій Петровичъ Огіевскій. Родъ Огіескихъ Герольдіею признанъ въ дворянствѣ со внесеніемъ въ 1-ю часть родословной книги.

№ 758.

ш. 2. п. 7.

ОПАТОВИЧИ.

	№ отцовскій.
I.	
1. Сигизмундъ-Шиманъ Александровичъ, титулярный совѣтникъ; жена Варвара Григорьевна Андреева. Указъ Пр. Сен. 11 Іюля 1849 г. № 3998.	
II.	
2. Александръ, р. 1872 г.. . } 3. Михаилъ, р. 1877 г.. .. . }	1.
Фамилія Опатовичей принадлежитъ къ дворянству Волынской губерніи, гдѣ Опатовичи записаны въ родословную книгу и въ дворянствѣ признаны Правит. Сенатомъ; Сигизмундъ же Шиманъ Александровичъ Опатовичъ, по владѣнію имѣніемъ въ Козелецкомъ уѣздѣ, причисленъ къ дворянству Черниговской губерніи со внесеніемъ въ 1-ю часть родословной книги.	№ отцовскій.
№ 5520.	
ш. 10. п. 14.	

ОРЛИКИ-МАЙБОРОДЫ.

	№ отцовскій.
I.	
1. Иванъ, войсковой товарищъ.	
II.	
2. Степанъ, войсковой товарищъ	1.
III.	
3. Иванъ, сотенный атаманъ .	2.
IV.	
4. Максимъ, р. 1734 г.	3.
V.	
5. Павелъ, р. 1771 г., коллеж. регистр.	4.
VI.	
6. Никифоръ, р. 1828 г. . . } 7. Иванъ, р. 1836 г. . . . }	5.
Указъ Пр. Сен. 6 Іюня 1857 г. № 3311.	
Предку фамиліи этой— войсковому товарищу Ивану Орлику-Майбородѣ, за службу его въ войскѣ запорожскомъ, по универсалу гетмана Мазепы 1689 г. жалованы населенныя имѣнія въ селахъ: Мартыновкѣ и Фастовцахъ, полку Нѣжинскаго, сотни Борзенской, которые, по универсаламъ гетмана Даніила Апостола 1728 и 1729 г., подтверждены за сыномъ его войсковымъ же товарищемъ Степаномъ Орликомъ-Майбородою, а по смерти сего послѣдняго имѣніями этими наслѣдовали и владѣли — сынъ его сотенный атаманъ Иванъ и дальнѣйшіе потомки. Родъ Орликовъ-Майбородъ Правит. Сенатомъ признанъ въ дворянствѣ со внесеніемъ въ 1-ю часть родословной книги.	№ отцовскій.
№ 5146.	
ш. 9. п. 8.	

(ПЕРВОЙ И ВТОРОЙ ЧАСТИ).

ПОДОЛЬСКІЕ.

	№ отцовскій.
I.	
1-й части.	
1. Захарій Максимовичъ, войсковой товарищъ.	
II.	
2. Степанъ, р. 1768 г., коллежскій протоколистъ . . .	1.
III.	
3. Степанъ, р. 1797 г., титулярный совѣтникъ. . . .	
4. Захарій, р. 1799 г., титулярный совѣтникъ . . .	
5. Михаилъ, р. 1801 г., поручикъ, вдова его вышла замужъ за А. Калиновскаго.	
6. Секундъ, р. 1810 г., былъ Кролевецкимъ Уѣзднымъ врачемъ, жена Марія Яковлевна Троцкая	2.
7. Николай, р. 1813 г., колежскій ассесоръ	
8. Яковъ, р. 1837 г. . . . . Екатерина, р. 1812 г., замужемъ за Лянскоронскимъ.	
Указъ Герольдіи 6 Ноября 1841 года № 4099.	
IV.	
9. Алексѣй, р. 1838 года . . Указъ Герольдіи 16 Декабря 1846 года № 5155.	3.
10. Дмитрій, р. 1826 г., коллежскій ассесоръ, †, жена Вѣра Александровна Домонтовичъ. Былъ секретаремъ Дворянства Черниг. губерніи, потомъ Черниговскимъ Уѣзднымъ Предвод. Дворянства съ 1875 по 1877 годъ и наконецъ Мировымъ Судьей г. Чернигова.	4.
11. Василій, р. 1830 г., титулярный совѣтникъ, жена Евфросинія Васильевна Карповская †. Служилъ по судебному вѣдомству и былъ участковымъ мировымъ судьей Черниговскаго Судебно-мироваго Округа съ 1869 года . . . . . Дарія, р. 1828 года . . . Александра, р. 1833 г., замужемъ за Александромъ Ивановичемъ Стражевскимъ.	4.
12. Петръ, р. 1837 г., коллежскій ассесоръ . . . . . Указъ Герольдіи 30 Сентября 1842 года № 3588.	
2-й части.	
13. Николай, р. 1826 года, статскій совѣтникъ, жена Варвара Степановна Псіолъ, былъ Черниговскимъ Уѣзднымъ Предводителемъ Дворянства съ 1854—1857 г., 1863 по 1869 годъ . . .	5.
14. Никаноръ, р. 1827 г., подпоручикъ † . . . . . Указъ Герольдіи 2 Іюля 1840 г. № 2475.	
1-й части.	
15. Митрофанъ, р. 1838 года .	6.
16. Владиміръ, р. 1845 † 1882 г.	
17. Иванъ, р. 1853 г. . . . Ольга, р. 1848 г. . . . Любовь, р. 1850 г. . . . Вѣра, р. 1851 г. . . . . Указъ Прав. Сен. 13 Іюня 1861 года № 5656.	7.
V.	
18. Леонидъ, р. 1861 года . .	10.
19. Александръ, р. 1865 г. . .	11.

		№ отцов-скій.
	Вѣра, р. 1867 г.	11.
	Зинаида, р. 1868 г. . . .	
20.	Александръ, р. 1864 г. . .	12.
	Ольга, р. 1865 г.	
	Надежда, р. 1866 года . .	
	2-й части.	
21.	Константинъ, р. 1863 года, земскій начальникъ въ Черниговскомъ уѣздѣ, женатъ 1) на Прасковьѣ Михайловнѣ Посудевской. 2) на Екатеринѣ Александровнѣ Молявкѣ.	13.
	Ольга, за И. Г. Рашевскимъ, во 2 бракѣ за ротмистромъ Ляшенко .	
22	Михаилъ, р. 1854 г. † 1898.	

Фамилія Подольскихъ происходитъ отъ шляхтича изъ города Каменца-Подольска Даніила, который, при выходѣ изъ Польши въ Малороссію, поселился на пріобрѣтенномъ имъ дворянскомъ имѣніи въ Батуринѣ и именовался уже Подольскимъ. Сынъ его Максимъ Подольскій, наслѣдовавшій отцовскимъ имѣніемъ, служилъ въ Малороссійскомъ войскѣ и былъ значковымъ товарищемъ Переяславскаго полка, отъ котораго произошелъ сынъ Захарій, служившій въ Малороссійскомъ Нѣжинскомъ полку, а отъ него и дальнѣйшіе потомки, которые и владѣли предковскимъ дворянскимъ имѣніемъ. Родъ Подольскихъ Герольдіею признанъ въ дворянствѣ со внесеніемъ въ 1-ю часть родословной книги. Сыновья же и внуки подпоручика Михаила Степановича Подольскаго Герольдіею признаны въ дворянствѣ по собственнымъ ихъ заслугамъ и внесены во 2-ю часть родословной книги. № 1903.

шк. 4. п. 3.
№ 1991.

шк. 4. п. 6.

ПОДОСИННИКОВЫ.

		№ отцов-скій.
	I.	
1.	Семенъ Даниловичъ.	
	II.	
2.	Тимофей	1.
	III.	
3.	Иванъ, коллеж. регистраторъ	2.
	IV.	
4.	Михаилъ, р. 1838 г., губерн. секретарь; жева Надежда Николаевна Деменкова. Указъ Пр. Сен. 7 Апрѣля 1850 г. № 2475.	3.
	V.	
5.	Дмитрій, р. 1869 г. . . .	4.

№ отцовскій.

Фамилія Подосинниковыхъ принадлежитъ къ дворянству Курской губерніи, гдѣ Подосинниковы, по владѣнію имѣніемъ въ Ново-Оскольскомъ уѣздѣ, записаны въ родословную книгу и въ дворянствѣ признаны Правит. Сенатомъ; потомокъ-же рода этого Михаилъ Ивановичъ Подосинниковъ, по владѣнію имѣніемъ въ м. Семиполкахъ, Остерскаго уѣзда, причисленъ къ дворянству Черниговской губерніи со внесеніемъ въ 1-ю часть родословной книги.

№ 5514.
ш. 10 п. 14.

ПОЗНЯКОВЫ.

№ отцовскій.

I.

1. Василій Кирѣевичъ, атаманъ сотенный Топальскій, въ отставкѣ значковый товарищъ.

II.

2. Герасимъ, атаманъ сотенный } 1.
3. Иванъ . . . . . }

III.

4. Аникѣй . . . . . 2.
5. Даніилъ, род. 1784 г. . . 3.

IV.

6. Яковъ, статскій совѣтникъ. } 4.
7. Максимъ . . . . . }

Указъ Герольдіи 16 Августа 1838 г. № 5551.

8. Степанъ, канцеляристъ . . 5.

Указъ Правит. Сената 12 Апрѣля 1861 г. № 4332.

№ отцовскій.

V.

9. Иванъ, род. 1842 года . . } 8.
10. Ѳеофилъ, род. 1851 г. . . }

Василій Кирѣевичъ Позняковъ и сыновья его Герасимъ и Иванъ владѣли дворянскимъ населеннымъ крестьянами имѣніемъ въ селѣ Сытой-Будѣ, Новозыбковскаго уѣзда, которое и писалось за ними по ревизіямъ съ 1764 года, а по смерти Герасима и Ивана Васильевичей Позняковыхъ этимъ-же имѣніемъ наслѣдовали и владѣли потомки ихъ. На основаніи чего родъ Позняковыхъ Герольдіею и Правит. Сенатомъ признанъ въ дворянствѣ и внесенъ въ 1-ю часть родословной книги.

№ 1990.
шк. 4. п. 6.

ПРЖЕВЛОЦКІЕ.

№ отцовскій.

I.

1. Іоакимъ-Евфимъ Антоновичъ, род. 1817 г. маіоръ, жена Александра Васильевна Котлярова.

Указъ Герольдіи 16 Апрѣля 1835 г. № 4137.

II.

2. Константинъ, р. 1847 г. .
3. Алексѣй, род. 1857 г. . . } 1.
4. Петръ, род. 1860 г. . . .

№ отцовскій.

Фамилія Пржевлоцкихъ принадлежитъ къ дворянству Ковенской губерніи, гдѣ Пржевлоцкіе записаны въ родословную книгу и въ дворянствѣ признаны Герольдіею; Евфимъ же Антоновичъ Пржевлоцкій, по владѣнію имѣніемъ въ хут. Николаевскомъ, Глуховскаго уѣзда, причисленъ къ дворянству Черниговской губерніи со внесеніемъ въ 1-ю часть родословной книги.

№ 1683.
шк. 4. п. 16.

ПРОЦЕНКИ.

№ отцовскій.

I.

1. Степанъ Васильевичъ, священникъ.

II.

2. Иванъ, р. 1751 г., войсковой товарищъ, жена дочь титуляр. совѣтника Христина Яновичъ. . . . 1.

III.

3. Емельянъ, род. 1788 года, губернскій секретарь . . } 2.
4. Иванъ, род. 1797 года . .

IV.

5. Яковъ, род. 1810 года, губернскій секретарь . . . 3.
6. Илья, род. 1824 года, титулярный совѣтникъ . . . 4.

№ отцовскій.

V.

7. Николай, род. 1833 года, коллежскій ассесоръ. Прежде служилъ по учебному вѣдомству, а потомъ былъ Депутатомъ Черниговскаго Дворян. Депут. Собр. болѣе четырехъ трехлѣтій отъ дворянства Сосницкаго уѣзда.
Указъ Герольдіи 23 Марта 1843 года № 1016. } 5.
8. Александръ, род. 1837 г., капитанъ . . . . . .
9. Яковъ, род. 1841 года . .
Указъ Правит. Сената 16 Февраля 1856 г. № 1011.
Пелагея, род. 1839 г., замужемъ за поручикомъ Осиповымъ . . . . . .

	№ отцов-скій.
10. Василій, род. 1847 года, надворный совѣтникъ . .	
11. Григорій, род. 1850 года, надворный совѣтникъ . .	6.
12. Филиппъ, р. 1852 г. . . .	
Указъ Правит. Сената 15 Іюня 1865 г. № 2098.	
VI.	
13. Петръ, р. 1861 г. . . .	7.
Юлія, р. 1876 г. . . .	8.
13[1]. Владиміръ, р. 1888 г. . .	
14. Михаилъ, р. 1877 г. . . .	9.
Зинаида, р. 1875 г. . . .	
15. Владиміръ, р. 1885 г. . .	10.
Софія, р. 1880 г.	

Предокъ Проценковъ, священникъ Степанъ Васильевичъ Проценко, владѣлъ населеннымъ крестьянами имѣніемъ подъ городомъ Сосницей, пріобрѣтеннымъ имъ въ 1750 году отъ бунчуковаго товарища Василія Дорошенко, каковое имѣніе, по уступочному запису 1778 года, онъ опредѣлилъ сыну своему войсковому товарищу Ивану Проценко, а по смерти сего послѣдняго этимъ же имѣніемъ наслѣдовали сыновья его: Емельянъ и Иванъ Проценки. Родъ Проценковъ Герольдіею признанъ въ дворянствѣ со внесеніемъ въ 1-ю часть родословной книги.

№ 2632.

шк. 5. п. 2.

ПРУТЧЕНКИ.

	№ отцов-скій.
I.	
1. Евфимъ Алексѣевичъ, секундъ-маіоръ.	
II.	
2. Федоръ, р. 1801 г., губернскій секретарь, жена Анна Гордѣевна, Кожуховская	1.
3. Григорій, р. 1803 г., артиллеріи поручикъ, жена Елисавета Ивановна, Веллеръ	
III.	
4. Василій, р. 1835 г. . . .	2.
5. Николай, р. 1836 г., надворный совѣтникъ	
Александра, р. 1832 г. . .	
Марія, р. 1833 г.	
Указъ Правит. Сената 29 Декабря 1847 г. № 19564.	
IV.	
6. Федоръ, р. 1861 г. . . .	5.

Евфимъ Алексѣевичъ Прутченко и сыновья его Федоръ и Григорій, во

№ отцовскій.

вниманіе службъ ихъ Россійскому Престолу, ВЫСОЧАЙШЕЙ грамотой 18 Января 1829 года возведены съ потомствомъ ихъ въ дворянское достоинство съ утвержденіемъ въ родъ ихъ герба. Родъ этотъ внесенъ въ 1-ю часть дворянской родословной книги—первоначально по Нижегородской, а затѣмъ по Черниговской губерніямъ и въ дворянствѣ подтвержденъ указомъ Прав. Сената въ 1847 году. Гербъ фамиліи Прутченковъ имѣетъ слѣдующее описаніе: „щитъ раздѣленъ на три части; въ 1-й части въ правомъ красномъ полѣ видѣнъ до половины вылетающій въ правую сторону черный орелъ, во 2-й части въ лѣвомъ голубомъ полѣ хлѣбный снопъ, въ нижней половинѣ щита, въ золотомъ полѣ, въ правую сторону казакъ, держащій въ правой рукѣ копье. Щитъ увѣнчанъ обыкновеннымъ дворянскимъ шлемомъ и короною съ тремя на ней страусовыми перьями; наметъ на щитѣ красный и голубой подложенный золотомъ“.

№ 1682.
шк. 3. п. 16.

фонъ-РААБЕНЪ.

№ отцовскій.

I.

1. Самуилъ Марковичъ, жена Пелагея Славинская.

II.

2. Петръ, р. 1823 г., коллежскій ассесоръ . . . . .
3. Аполлонъ, р. 1826 г., прапорщикъ . . . . . } 1.
4. Александръ, р. 1829 г. .
5. Францъ, р. 1831 г. . . .
6. Рудольфъ, р. 1843 г. . .
Ольга, р. 1850 г. . . . .

№ отцовскій.

Фамилія фонъ-Раабенъ, опредѣленіемъ Герольдіи 10 Іюня 1833 г. признана въ дворянствѣ, по владѣнію имѣніемъ, въ Волынской губерніи; Самуилъ же Марковичъ фонъ-Раабенъ, по пріобрѣтеніи имѣнія въ с. Рябухахъ, Конотопскаго уѣзда, причисленъ къ дворянству Черниговской губерніи и внесенъ въ 1-ю часть родословной книги.

№ 1694.
ш. 3. п. 17.

РОДЗЕВИЧИ.

№ отцовскій.

I.

1. Яковъ-Антонъ Ивановичъ, коллежскій регистраторъ.
Указъ Прав. Сен. 22-го Февраля 1850 г. № 1209.

II.

2. Николай, р. 1841 г. . . .
Софія, р. 1849 г. . . . .
Вѣра, р. 1850 г. . . . . } 1.
Указъ Прав. Сен. 7-го Сентября 1855 г. № 7033.
Надежда, р. 1856 г. . . .

III.

3. Георгій, р. 1874 г. . . . . 2.

№ отцовскій.

Фамилія Родзевичей принадлежитъ къ дворянству Волынской губерніи, гдѣ Родзевичи записаны въ родословную книгу и въ дворянствѣ утверждены Прав. Сенатомъ; Яковъ же Ивановичъ Родзевичъ, по владѣнію имѣніемъ въ Черниговскомъ уѣздѣ, причисленъ къ дворянству Черниговской губерніи со внесеніемъ въ 1-ю часть родословной книги.

№ 1685.
шк. 3. п. 16.

РОСОВСКІЕ.

№ отцовскій.

I.

1. Никифоръ Романовичъ, войсковой товарищъ Черниговскаго полка.

II.

2. Иванъ, р. 1766 г., атаманъ сотенный . . . . . 1.

III.

3. Иванъ, р. 1796 г., титулярный совѣтникъ, жена Анна Антоновна . . . . 2.

№ отцовскій.

IV.

4. Андрей, р. 1825 г., надворный совѣтникъ. . . .
5. Василій, р. 1828 г. . . .
6. Иванъ, р. 1829 г. . . .
7. Илларіонъ, р. 1833 г., подпоручикъ . . . . . } 3.
8. Григорій, р. 1836 г. . . .
9. Николай, р. 1839 г. . . .
Указъ Герольдіи 17-го Октября 1846 г. № 4299.
10. Владиміръ, р. 1816 г., лекарь.
Указъ Прав. Сената 14-го Іюля 1847 г. № 2964.

№ отцов-ский.

V.

11. Николай, р. 1851 г. . . .
12. Георгій, р. 1857 г. . . .
13. Андрей, р. 1863 г. . . .
14. Петръ, р. 1869 г. . . . } 4.
15. Александръ, р. 1870 г. .
16. Иванъ, р. 1874 г. . . .
Марія, р. 1864 г. . . .
Александра, р. 1878 г. .
17. Порфирій, р. 1861 г. . . 7.

VI.

18. Анатолій, р. 1887 г. . . .
19. Георгій, р. 1891 г. . . . } 17.
Вѣра, р. 1885 г. . . . .

№ отцов-ский.

Войсковой товарищъ Никифоръ Романовичъ Росовскій и сынъ его сотенный атаманъ Иванъ владѣли населеннымъ крестьянами дворянскимъ имѣніемъ въ селѣ Мохнатинѣ, Черниговскаго уѣзда, которымъ потомъ наслѣдовалъ сынъ Ивана Никифоровича Росовскаго — титулярный совѣтникъ Иванъ и дѣти сего послѣдняго. Родъ Росовскихъ Герольдіею признанъ въ дворянствѣ со внесеніемъ въ 1-ю часть родословной книги.

№ 2739.

ш. 5 п. 5.

РОТМИСТРОВЫ.

№ отцов-ский.

I.

1. Леонтій, польскій шляхтичъ.

II.

2. Маркъ, полковникъ . . . 1.

III.

3. Дмитрій, значковый товарищъ . . . . . 2.

IV.

4. Петръ, войсковой товарищъ. 3.

V.

5. Евстафій, войсковой товарищъ . . . . . .
6. Семенъ, р. 1766 г., губернскій секретарь, жена Евфросинія Котляревская . } 4.

№ отцов-ский.

VI.

7. Иванъ, коллежскій секретарь . . . . . 5.
8. Максимъ, р. 1798 г., штабсъ-ротмистръ . . . . . 6.

VII.

9. Викторъ, р. 1816 г. . . .
10. Виталій, р. 1818 г., подполковникъ . . . . . } 7.
Екатерина, р. 1817 г. . .
Надежда, р. 1819 г. . .
Указъ Герольдіи 12-го Ноября 1829 г. № 7711.
11. Модестъ, р. 1820 г. . . .
12. Иванъ, р. 1836 г. . . .
13. Михаилъ, р. 1839 г. . . } 8.
Анастасія, р. 1833 г. . .
Указъ Прав. Сен. 21-го Марта 1851 г. № 2139.

	№ отцов-скій.
VIII.	
14. Трофимъ, р. 1872 г. . .	
15. Аркадій, р. 1878 г. . . .	
16. Виталій, р. 1882 г. . . .	10.
Юлія, р. 1875 г.	
Надежда, р. 1880 г. . . .	
Софія, р. 1885 г.	
17. Дмитрій, р. 1875 г. . . .	13.

Предку фамиліи этой шляхтичу Леонтію Ротмистрову королемъ польскимъ Сигизмундомъ жаловано населенное имѣніе въ с. Коптяхъ, Козелецкаго уѣзда, которое перешло потомъ по наслѣдству: къ сыну его Марку Ротмистрову и потомкамъ сего послѣдняго. Родъ Ротмистровыхъ Герольдіею и Правит. Сенатомъ признанъ въ дворянствѣ со внесеніемъ въ 1-ю часть родословной книги.

№ 802.
ш. 2 п. 10.

Р У Б А Х И.

	№ отцов-скій.
I.	
1. Матвѣй-Габріель-Вицентій, польскій шляхтичъ. Признанъ въ дворянствѣ опредѣленіемъ общаго собранія Варшавскихъ Департаментовъ Правит. Сената 10 Октября 1841 г.	
II.	
2. Брониславъ, поручикъ; жена Варвара Васильевна	1.
III.	
3. Матвѣй, р. 1860 г. . . .	2.
4. Николай, р. 1861 г. . . . Указъ Прав. Сен. 3-го Мая 1866 г. № 2227.	
5. Владиміръ, р. 1870 г. . .	2.
6. Василій, р. 1875 г. . . . Екатерина, р. 1864 г. . . Ольга, р. 1867 г. . . .	

Фамилія Рубахъ принадлежитъ къ дворянству Варшавской губерніи, гдѣ Рубахи записаны въ родословную книгу и въ дворянствѣ признаны Прав. Сенатомъ; Брониславъ же Матвѣевичъ Рубаха, по владѣнію имѣніемъ въ Козелецкомъ уѣздѣ, причисленъ къ дворянству Черниговской губерніи со внесеніемъ въ 1-ю часть родословной книги.

№ 1687.
шк. 3 п. 16.

РУСОБТОВСКІЕ-МОГИЛЯНСКІЕ.

№ отцовскій.

I.

1. Василій, Прокофьевичъ, священникъ.

II.

2. Матвѣй, р. 1750 г., священникъ . . . . . 1.

III.

3. Яковъ, р. 1799 г., священникъ, жена Марія Андреевна . . . . . 2.

IV.

4. Иванъ, р. 1829 г. † 1894. Дѣйствительный статскій совѣтникъ, былъ инспекторомъ Кіевской Врачебной Управы, жена Софія Валеріановна Ф е н и н а . . .
Указъ Герольдіи 5-го Октября 1845 г. № 6422.
5. Яковъ, р. 1839 г. . . . 3.
6. Михаилъ, р. 1840 г. †, дѣйствительный статскій совѣтникъ, былъ товарищемъ предсѣдателя Черниговскаго Окружнаго Суда; жена Марія Николаевна М а к с и м о в и ч ъ . . . . . .
Людмила, р. 1836 г. . .
Таисія, р. 1837 г. . . .
Указъ Герольдіи 16-го Декабря 1846 г. № 5154.

№ отцовскій.

V.

Нина, р. 1863 г., замужемъ за Владиміромъ Николаевичемъ К а л и н о в с к и м ъ, служитъ въ дворянскомъ банкѣ . . . . . 4.
7. Николай, р. 1871 г. . . .
8. Михаилъ, р. 1873 г. . .
9. Борисъ, р. 1875 г. . . . 6.
10. Петръ, р. 1881 г. . . .
Анна, р. 1878 г. . . . .
Марія, р. 1886 г. . . . .

Священникъ Василій Прокофьевичъ М о г и л я н с к і й-Р у с о б т о в с к і й, съ 1764 по 1782 годъ, владѣлъ населеннымъ крестьянами имѣніемъ въ селѣ Обтовѣ, Кролевецкаго уѣзда, а по смерти его, имѣніемъ этимъ наслѣдовали и владѣли на дворянскомъ правѣ: сынъ его Матвѣй и внукъ Яковъ Матвѣевичъ Р у с о б т о в с к і е-М о г и л я н с к і е. Родъ этотъ Герольдіею и признанъ въ дворянствѣ со внесеніемъ въ 1-ю часть родословной книги.

№ 1686.

ш. 3. п. 16

САВИЦКІЕ.

№ отцовскій.

I.

1. Акимъ Алексѣевичъ, корнетъ.

II.

2. Лука, коллежскій регистраторъ . . . . . 1.

III.

3. Андрей . . . . . }
4. Петръ, коллежскій секретарь, жена Людмила Григорьевна, урожденная Радченко †. . . . . } 2.

Указъ Герольдіи 28-го Сентября 1841 г. № 4141.

IV.

5. Нилъ, надворный совѣтникъ. }
6. Николай, артиллеріи поручикъ, Кролевецкій предводитель дворянства съ 1896 г., предводитель Рѣчицкаго у., Минской губ. съ 1900 года, жена Уліана Андреевна Ходотъ . . . . . } 4.
Ольга . . . . . .
Александра . . . . . .
Марія . . . . . .
Софія . . . . . .
7. Андрей . . . . . }

V.

8. Петръ . . . . . 6.

Фамилія Савицкихъ происходитъ изъ дворянъ Полтавской губерніи, гдѣ предокъ ихъ Степанъ Савицкій былъ Лубенскимъ полковымъ писаремъ и по универсалу гетмана Ивана Скоропадскаго 1716 г. подтверждены ему, за службу его, дѣдовскіе грунты при селѣ Луговикахъ Пирятинскаго повѣта. Сынъ его полковый ассаулъ Алексѣй Степановичъ Савицкій, по женитьбѣ на дочери бунчуковаго товарища Степана Бутовича, переселился въ Черниговскую губернію и владѣлъ полученными имъ въ приданое дворянскими населенными крестьянами имѣніями Кролевецкаго повѣта: въ селѣ Подоловѣ, хуторѣ Тереховскомъ и мельницей на рѣкѣ Ретику, доставшимися по наслѣдству женѣ его, Савицкаго, отъ матери ея, Параскевіи, дочери войковаго товарища Якова Маковскаго. Впослѣдствіи имѣнія эти, по наслѣдственному праву, перешли во владѣніе къ внуку Алексѣя Степановича Савицкаго, корнету Акиму Алексѣевичу Савицкому, а отъ него и къ дальнѣйшимъ потомкамъ его. На основаніи чего родъ Савицкихъ и признанъ Герольдіею въ дворянствѣ со внесеніемъ въ 1-ю часть родословной книги.

№ 1688.

шк. 3 п. 16

САВИЧИ.

	№ отцовскій
I.	
1. Иванъ, сотникъ Любецкой, женатъ на дочери Любецкаго священника Григорія Прокоповича.	
II.	
2. Иванъ, сотникъ Любецкой.	1.
III.	
3. Иванъ	2.
IV.	
4. Григорій, канцеляристъ . .	3.
5. Андрей, прапорщикъ . . .	
6. Александръ, войсковой товарищъ	
Указъ Правит. Сената 22 Января 1848 г. № 656.	
V.	
7. Флегонтъ	4.
Указъ Герольдіи 20 Іюня 1830 года № 4417.	
8. Борисъ	5.
9. Михаилъ, титул. совѣтникъ.	6.
VI.	
10. Василій, коллежскій секретарь	8.
Указъ Герольдіи 30 Августа 1839 года № 9486.	
11. Андрей, губернскій секретарь, жена Клавдія Михайловна по 2-му мужу Посталовская	9.
12. Петръ	
13. Иванъ, поручикъ	
14. Яковъ	
15. Николай, прапорщикъ, жена Параскевія Николаевна Стефановская . .	
Указъ Правит. Сената 2 Іюня 1848 г. № 14414.	
VII.	
16. Иванъ, надворн. совѣтникъ.	10.
17. Григорій	
Ирина	
18. Павелъ	
Указъ Правит. Сената 24 Марта 1852 г. № 2140.	
19. Георгій	11.
Евдокія	
20. Михаилъ	13.
Марія	
Олимпіада	
Ольга	
21. Хрисанфъ	15.
22. Николай	
Ѳеоктиста	
Елена	
VIII.	
23 Викторъ	16.
24. Митрофанъ	
25. Иванъ	
26. Михаилъ	
Евгенія	
Софія	
Антонина	
27. Иванъ	18.

Родоначальникъ фамиліи Савичей, Иванъ Савичъ служилъ въ Малороссійскомъ Черниговскомъ полку и былъ Любецкимъ сотникомъ. По духовному завѣщанію тестя своего Любецкаго священника Свято-Пятницкой церкви Григорія Прокоповича получилъ населенное крестьянами имѣніе въ селѣ Злѣевѣ, которое и подтверждено за нимъ универсалами гетмановъ—Мазепы 1704 года и Скоропадскаго 1717 года. По смерти его, Савича, сотникомъ Любецкимъ наз-

№ отцовскій.

наченъ сынъ его Иванъ Савичъ, который также владѣлъ, наслѣдственно, этимъ имѣніемъ, а по немъ и дальнѣйшіе его потомки.

№ отцовскій.

Родъ Савичей признанъ Правит. Сенатомъ въ дворянствѣ со внесеніемъ въ 1-ю часть родословной книги.

№ 807.
шк. 2 п. 10.

САВЧЕНКО-БѢЛЬСКІЕ.

№ отцовскій.

I.

1. Ѳеодоръ Никитичъ, сотенный атаманъ.

II.

2. Семенъ, корнетъ . . . . 1.

III.

3. Алексѣй, р. 1791 г. . . . 2.

IV.

4. Максимъ, р. 1821 г., † 1857 г., коллеж. секретарь.
5. Иванъ, р. 1826 г., губерн. секретарь . . . . . 3.
6. Леонтій, р. 1829 г., губерн. секретарь . . . . . 3.
7. Семенъ, р. 1841 г. . . . 3.
8. Александръ, р. 1843 г., коллежскій регистраторъ . . 3.

Указъ Пр. Сен. 30 Сентября 1857 г. № 5365.

V.

9. Николай, р. 1843 г. . . . 4.
10. Сергѣй, р. 1857 г., подпоручикъ . . . . . 4.

№ отцовскій.

Неонила, р. 1845 г. . . . 4.

Указъ Пр. Сен. 15 Мая 1859 г. № 4791.

11. Григорій, р. 1872 г. . . 8.
12. Михаилъ, р. 1874 г. . . 8.
13. Александръ, р. 1879 г. . 8.
Евфимія, р. 1877 г. . . . 8.
Анна, р. 1885 г. . . . . 8.

VI.

14. Александръ, р. 1882 г. . 10.
Ксенія, р. 1889 г. . . . 10.

Ѳеодоръ Никитичъ Савченко-Бѣльскій съ 1764 г. владѣлъ населеннымъ крестьянами имѣніемъ въ с. Шаповаловкѣ, Борзенскаго уѣзда, которое, по смерти его, перешло по наслѣдству къ сыну его корнету Семену и внуку Алексѣю Семеновичу Савченко-Бѣльскимъ. Родъ признанъ Правит. Сенатомъ въ дворянствѣ со внесеніемъ въ 1-ю часть родословной книги.

№ 1696.
шк. 3. п. 17.

САМОКВАСОВЫ.

	№ отцовскій.
I.	
1. Парфентій Леонтьевичъ, значковый товарищъ Нѣжинскаго полка.	
II.	
2. Ананій, губернскій секретарь	1.
III.	
3. Яковъ, р. 1809 г., титулярный совѣтникъ	2.
IV.	
4. Дмитрій, р. 1843 года, тайный совѣтникъ, былъ профессоромъ Варшавскаго Университета, управляющій Московскимъ архивомъ Министерства Юстиціи; жена Таисія Васильевна Шумакова.	3.
5. Петръ, р. 1844 г., губернскій секретарь	
6. Иванъ, р. 1847 г., коллежскій совѣтникъ	
V.	
7. Илья, р. 1875 года . . .	
8. Александръ, р. 1877 г. . .	
9. Николай, р. 1880 г. . . .	
Возведены въ дворянское достоинство по ВЫСОЧАЙШЕМУ повелѣнію, изложенному въ опредѣленіи Правительствующаго Сената 10-го Іюня 1893 года.	5.
10. Дмитрій, р. 1888 г. . . .	
Анна, р. 1890 г.	

Указъ Правит. Сената 30 Ноября 1898 года № 3418.

Родъ Самоквасовыхъ и въ томъ числѣ значковый товарищъ Парфентій Леонтьевичъ Самоквасовъ считался въ правахъ потомственнаго дворянства, на основаніи опредѣленія Новгородсѣверской Дворянской Комиссіи 1786 года, но въ 1859 году Правительствующимъ Сенатъ доказательства на дворянство Самоквасовыхъ призналъ недостаточными и исключилъ ихъ изъ родословной книги. По ходатайству же дѣйствительнаго статскаго совѣтника Дмитрія Яковлевича Самоквасова, объ утвержденіи его съ братьями Иваномъ и Николаемъ и сыновьями сего послѣднаго въ потомственномъ дворянствѣ, Правительствующій Сенатъ, опредѣленіемъ 7 Января 1893 года, призналъ возможнымъ возстановить имъ права дворянства, коими родъ ихъ пользовался до 1859 года и объ утвержденіи ихъ Самоквасовыхъ въ дворянскомъ Россійской Имперіи достоинствѣ испрашивалъ чрезъ г. Министра Юстиціи Манасеина ВЫСОЧАЙШАГО ЕГО ИМПЕРАТОРСКАГО ВЕЛИЧЕСТВА соизволенія, на что и послѣдовало повелѣніе ЕГО ВЕЛИЧЕСТВА 2 Іюня 1893 года. На основаніи сего Петръ Яковлевичъ Самоквасовъ и внесенъ съ дѣтьми его въ первую часть родословной книги. № 2811.

ш. 5 п. 8.

№ 65 по реестру 1893 г.

САМЧЕВСКІЕ.

	№ отцовскій.
I.	
1. Семенъ, войсковой канцелярист.	
II.	
2. Матвѣй, р. 1753 г., полковой хорунжій	1.
III.	
3. Ѳеодоръ, р. 1780 г., коллеж. секретарь	2.
IV.	
4. Василій, р. 1809 г., титулярн. совѣтн., жена Анна Андреевна Тулова . .	3.
5. Петръ, р. 1817 г., коллеж. регистраторъ	
6. Тимофей, р. 1820 г., коллеж. регистраторъ	
V.	
7. Михаилъ, р. 1843 г. . . .	4.
8. Николай, р. 1844 г. . . .	
Варвара, р. 1835 г. . . .	
Наталія, р. 1838 г. . . .	
Параскевія, р. 1839 г. . .	
Указъ Пр. Сен. 4 Марта 1854 г. № 1277.	
9. Сергѣй, р. 1852 г. . . .	
10. Иванъ, р. 1853 г. . . .	5.
11. Николай, р. 1854 г. . . .	
Указъ Пр. Сен. 22 Сентября 1872 г. № 6916.	

Предокъ фамиліи этой войсковый канцелярист Семенъ Самчевскій съ 1764 г. владѣлъ дворянскимъ населеннымъ крестьянами имѣніемъ въ хут. Химовскомъ, Нѣжинскаго уѣзда, которое, по смерти его, перешло къ сыну его полковому хорунжему Матвѣю Самчевскому и потомкамъ сего послѣдняго. Родъ Самчевскихъ Правит. Сенатомъ признанъ въ дворянствѣ со внесеніемъ въ 1-ю часть родословной книги.

№ 1697.
ш. 4 п. 17.

САХАНСКІЕ.

	№ отцовскій.
I.	
1. Матвѣй, атаманъ, городовой Мглинскій.	
II.	
2. Василій, сотенный атаманъ, въ отставкѣ корнетъ	1.
III.	
3. Иванъ	2.
IV.	
4. Корнилій, р. 1811 г. . .	2.
5. Гавріилъ, р. 1819 г. . .	

№ отцов-ский.

6. Михаилъ, р. 1834 г. . . .
7. Петръ, р. 1837 г. . . . } 3.

Указъ Пр. Сената 31 Мая 1849 г. № 2304.

Атаманъ городовой Мглинскій Матвѣй Сахан-скій владѣлъ дворянскимъ имѣніемъ въ слободѣ Мглинѣ, доставшимся ему отъ тестя его значковаго товарища Яковлева, которое и подтверждено за нимъ универсаломъ генеральной войсковой канцеляріи въ 1732 г. Кромѣ этого такія же имѣнія состояли за нимъ съ 1764 г. въ селахъ: Шаулинѣ, Норинѣ и др., перешедшія потомъ къ сыну его Василію Саханскому, а по смерти сего послѣдняго—къ его потомкамъ. Вслѣдствіе чего родъ этотъ признанъ Правит. Сенатомъ въ дворянствѣ со внесеніемъ въ 1-ю часть родословной книги.

№ 3430.
ш. 6. п. 6.

СЕМЕНОВЫ.

№ отцов-ский.

I.

1. Евстафій Семеновичъ, войсковой товарищъ, жена Екатерина Авдѣевна.

II.

2. Карпъ, р. 1765 г., губерн. секретарь, жена Ѳеодосія Ѳоминишна Соломко. . 1.

III.

3. Иванъ, р. 1794 г., губерн. секретарь, жена Евдокія Васильевна . . . . . 2.

IV.

4. Иванъ, р. 1826 г. . . .
5. Яковъ, р. 1830 г. . . . } 3.

№ отцов-ский.

6. Петръ, р. 1835 г. . . . . 3.

Указъ Пр. Сен. 14 Ноября 1847 г. № 4023.

Евстафій Семеновичъ Семеновъ, а по смерти его и сынъ его Карпъ владѣли дворянскимъ населеннымъ крестьнами имѣніемъ при с. Сахачахъ, Кролевецкаго уѣзда, которое и писалось за ними по ревизіямъ съ 1764 г., а по смерти Карпа Евстафьевича Семенова этимъ же имѣніемъ наслѣдовалъ и владѣлъ сынъ его Иванъ. Родъ этотъ Правит. Сенатомъ признанъ въ дворянствѣ со внесеніемъ въ 1-ю часть родословной книги.

№ 813.
шк. 2. п. 11.

С И Л И Ч И.

	№ отцовскій.
I.	
1. Ефстафій Матвѣевичъ, войсковой товарищъ, жена Евфросинія, бывшая потомъ въ замужествѣ за Полянскимъ.	
II.	
2. Петръ, значковый товарищъ.	1.
III.	
3. Василій старшій, р. 1752 г., войсковой товарищъ . . .	2.
4. Иванъ, р. 1761 г., корнетъ.	
5. Акимъ, р. 1763 г. . . .	
6. Семенъ, р. 1772 г., коллежскій регистраторъ . .	
7. Василій младшій, р. 1775 г., коллежскій регистраторъ .	
Указъ Прав. Сен. 14-го Мая 1856 г. № 3456 г.	
IV.	
8. Павелъ, р. 1785 г., коллежскій регистраторъ . .	3.
9. Никифоръ, р. 1794 г., губернскій секретарь . . .	
10. Иванъ, р. 1793 г., титулярный совѣтникъ, женатъ на Добронизской. .	5.
11. Павелъ, р. 1804 г., коллежскій секретарь. . . .	
12. Василій, р. 1809 г., коллежскій ассесоръ	
Параскевія, р. 1797 г. . .	
13. Ѳеоѳанъ, р. 1804 г., губернскій секретарь	6.
14. Иванъ, р. 1817 г. . . .	
15. Илья, р. 1820 г., жена Любовь Николаевна, рожденная Вакуленкова . .	
16. Алексѣй, р. 1799 г., титулярный совѣтникъ . . .	7.

	№ отцовскій.
V.	
17. Василій, р. 1806 г., губернскій секретарь	8.
Евдокія, р. 1821 г. . . .	9.
Ульяна, р. 1824 г. . . .	
Анастасія, р. 1826 г. . .	
Указъ Прав. Сен. 7-го Февраля 1857 г. № 1240.	
18. Николай, р. 1820 г., колежскій ассесоръ	10.
19. Викторъ, р. 1835 г., колежскій ассесоръ	
20. Митрофанъ, р. 1837 г. . .	
Анастасія, р. 1823 г. . .	
Варвара, р. 1838 г. . . .	
21. Лавръ, р. 1837 г.. . . .	12.
22. Александръ, р. 1839 г., былъ Мировымъ посредникомъ съ 1863 г., женатъ на Лизогубъ вторымъ бракомъ .	
23. Іосифъ, р. 1842 г. . . .	15.
Марія, р. 1843 г.. . . .	
Надежда, р. 1848 г.. . . .	
Софія, р. 1855 г.. . . .	
24. Иванъ, р. 1871 г.. . . .	
25. Александръ, р. 1873 г.. .	
26. Иванъ, р. 1822 г. . . .	16.
27. Евфимъ, р. 1836 г. . . .	
Наталія, р. 1827 г. . . .	
Евфросинія, р. 1840 г. . .	
Указъ Прав. Сен. 14-го Мая 1856 г. № 3456.	
28. Евстафій, р. 1842 г., колежскій секретарь . . .	
Указъ Прав. Сен. 8-го Мая 1867 г. № 3087.	
VI.	
29. Яковъ, р. 1834 г. . . .	17.
30. Василій, р. 1838 г. . . .	
31. Владиміръ, р. 1840 г. . .	
Екатерина, р. 1835 г. . .	
Указъ Прав. Сен. 14-го Мая 1856 г. № 3456.	

№ отцовскій.

32. Александръ, р. 1853 г. . 18.
Анна, р. 1874 г. . . . .
Софія, р. 1877 г. . . . . 19.
Ольга, р. 1881 г. . . . .
33. Алексѣй, р. 1873 г. . . .
Таисія, р. 1879 г. . . . 20.
Людмила, р. 1883 г. . .
34. Григорій, р. 1888 г. . . .

Предокъ фамилій Силичей, Евстафій Матвѣевичъ Силичъ, владѣлъ доставшимся отъ отца его Матвѣя Степановича Силича дворянскимъ населеннымъ имѣніемъ въ дер. Чертерейкѣ, Черниговскаго уѣзда, а по смерти его, жена его Евфросинія въ 1754 году имѣніе это раздѣлила между пасынкомъ своимъ Даніиломъ Полянскимъ и сыномъ отъ перваго брака ея значковымъ товарищемъ Петромъ Евстафьевичемъ Силичемъ. Затѣмъ, какъ часть этого имѣнія, такъ и особо бывшее во владѣніи Петра Евстафьевича Силича въ дер. Тереховкѣ, въ 1796 году раздѣлено между сыновьями его: Василіемъ старшимъ, Иваномъ, Акимомъ, Семеномъ и Василіемъ младшимъ, а по смерти ихъ имѣніями этими наслѣдовали потомки ихъ. Родъ Силичей Правит. Сенатомъ признанъ въ дворянствѣ и внесенъ въ 1-ю часть родословной книги.

№ 5402.
ш. 10 п. 8.

СКУГАРЪ-СКВАРСКІЕ.

№ отцовскій.

I.

1. Гавріилъ Мартиновичъ, титулярный совѣтникъ.

II.

2. Кириллъ, р. 1806 г., титулярный совѣтникъ . . . 1.

III.

3. Иванъ, р. 1825 г. . . .
4. Александръ, р. 1827 г. . .
Указъ Правит. Сената 8 Декабря 1855 г. № 1487, послѣдовавшій по ВЫСОЧАЙШЕ утвержденному мнѣнію Государственнаго Совѣта. 2.
5. Константинъ, р. 1835 г. .
6. Николай, р. 1837 г. . . . 2.
Указъ Прав. Сен. 29-го Октября 1858 г. № 6653.

Гавріилъ Мартиновичъ Скугаръ-Скварскій и сынъ его Кириллъ, проходя гражданскую службу, состояли въ чинахъ, приносящихъ личное дворянство, болѣе 20-ти лѣтъ каждый, почему родъ ихъ, по ВЫСОЧАЙШЕ утвержденному 15 Ноября 1855 г. мнѣнію Государственнаго Совѣта и признанъ въ дворянствѣ со внесеніемъ въ 1-ю часть родословной книги.

№ 4815.
ш. 8 п. 6.

СОБОЛЕВСКІЕ.

№ отцовскій.

I.

1. Семенъ, сотникъ Погарскій.

II.

2. Григорій, войсковой товарищъ . . . . . 1.

III.

3. Степанъ, коллежскій совѣтникъ, служившій Конотопскимъ городничимъ по 1827 г. 2.

IV.

4. Афанасій, надворный совѣтникъ, служившій Конотопскимъ городничимъ съ 1827 г. 3.

V.

5. Викторъ, поручикъ . . .
6. Иванъ . . . . . .
7. Степанъ . . . . . .
Марія . . . . . .
Домникія . . . . . } 4.
Анна . . . . . .

Указы Правит. Сената 22 Января и 30 Сентября 1863 г. №№ 484 и 5986.

8. Петръ, штабсъ капитанъ .

Указъ Прав. Сен. 15-го Сентября 1869 г. № 3617.

№ отцовскій.

IV.

9. Георгій . . . . . 8.

Предокъ рода этого, сотникъ Семенъ Соболевскій, служа въ малороссійскомъ войскѣ съ 1708 г., былъ во многихъ дѣлахъ во время войны со шведами и, во время измѣны гетмана Мазепы, командовалъ полкомъ. За вѣрную службу его, гетманами Скоропадскимъ и Апостоломъ, пожалованы ему населенныя имѣнія въ селѣ Сухосѣевкѣ и дер. Яковлевичахъ, которыя и подтверждены въ потомственное его владѣніе грамотой ИМПЕРАТРИЦЫ АННЫ АЛЕКСѢЕВНЫ 22 Января 1740 года. Имѣнія эти по духовному завѣщанію 1750 г. перешли къ сыну его Григорію, а затѣмъ къ дальнѣйшимъ по нихъ потомкамъ. Родъ этотъ признанъ Правит. Сенатомъ въ дворянствѣ, со внесеніемъ въ 1-ю часть родословной книги.

№ 835.

ш. 2 п. 12.

СОЛОДКІЕ-СОЛОДКОВСКІЕ-КАБАНЫ.

№ отцовскій.

I.

1. Артемій Ивановичъ, куренной атаманъ.

№ отцовскій.

II.

2. Евфремъ, р. 1728 † 1784 г., сотенный атаманъ . . .

	№ отцов-скій.
III.	
3. Григорій, р. 1772 г. . . . 4. Иванъ, р. 1777 г. . . .	2.
IV.	
5. Малахій, р. 1802 г., титулярный совѣтникъ . . Указъ Прав. Сен. 16-го Іюля 1859 г. № 6554.	
6. Флоръ, р. 1816 г., губернскій секретарь . . . . . Указъ Прав. Сен. 17-го Ноября 1859 г. № 10574.	3.
7. Кириллъ, р. 1821 г., коллежскій секретарь . . . Указъ Прав. Сен. 16-го Іюля 1859 г. № 6554.	
8. Платонъ, р. 1807 г. . . . 9. Демьянъ, р. 1820 г. . . . Указъ Прав. Сен. 11-го Іюля 1862 г. № 6469.	4.
V.	
10. Иванъ, р. 1870 г.	6.
11. Яковъ, р. 1845 г.	8.
Указъ Прав. Сен. 4-го Іюня 1873 г. № 2007.	

Артемій Ивановичъ Солодкій-Солодковскій-Кабанъ, владѣлъ съ 1764 г. имѣніемъ и крестьянами въ дер. Кабановкѣ и Новыхъ-Чешуйкахъ, Мглинскаго уѣзда, которое перешло потомъ по наслѣдству къ сыну его сотенному атаману Евфрему и внуку Григорію Евфремовичу Солодкимъ-Солодковскимъ-Кабанамъ и писалось за ними по ревизіямъ 1782—1816 г. Родъ этотъ Правит. Сенатомъ признанъ въ дворянствѣ со внесеніемъ въ 1-ю часть родословной книги.

№ 3436.
шк. 6. п. 7.

СТАТКЕВИЧИ.

	№ отцов-скій.
I.	
1. Іосифъ Яковлевичъ, род. 1838 г., коллежскій секретарь. Признанъ въ дворянствѣ опредѣленіемъ Правит. Сената 30 Октября 1879 г.	

Фамилія Статкевичей принадлежитъ къ дворянству Кіевской губерніи, гдѣ Статкевичи записаны въ родословную книгу и въ дворянствѣ признаны Прав. Сенатомъ; Іосифъ же Яковлевичъ Статкевичъ, по владѣнію имѣніемъ въ Суражскомъ уѣздѣ, причисленъ къ дворянству Черниговской губерніи со внесеніемъ въ 1-ю часть родословной книги.

№ 5474.
шк. 10. п. 13.

СТЕБЛИНЫ.

I.

1 Иванъ, значковый товарищъ, потомъ священникъ. — № отцовскій.

II.

2. Григорій, р. 1746 г., возный, жена Евдокія Павловна Наливайко . . . . 1.

III.

3. Павелъ, р. 1771 г., прапорщикъ . . . . . 2.

IV.

4. Иванъ, р. 1808 г., губернскій секретарь . . . . . } 3.
5. Ѳеодоръ, р. 1828 г., † статскій совѣтникъ, былъ совѣтникомъ Черниговскаго Губернскаго Правленія . . . }

V.

6. Андрей, р. 1836 г., губернскій секретарь . . . . . } 4.
7. Петръ, р. 1838 г. . . . }
Указъ Правит. Сената 16 Декабря 1871 г. № 5951.
8. Николай, р. 1872 г. . . . 5.

VI.

9. Афанасій, р. 1869 г. . . }
10. Арсеній, р. 1871 г. . . . } 6.
Елена, р. 1874 г. . . . }

Указъ Правит. Сената 14 Декабря 1881 г. № 6877.

Предокъ фамиліи этой значковый товарищъ Иванъ Стеблинъ и сынъ его Григорій владѣли дворянскимъ населеннымъ крестьянами имѣніемъ въ м. Носовкѣ, Нѣжинскаго уѣзда, которое, по праву наслѣдства, впослѣдствіи времени, перешлокъ потомкамъ ихъ—губернскому секретарю Ивану и статскому совѣтнику Ѳеодору Павловымъ Стеблинымъ. Родъ Стеблиныхъ Правительствующимъ Сенатомъ и признанъ въ дворянствѣ со внесеніемъ въ 1-ю часть родословной книги.

№ 3592.

ш. 6 п. 12.

СТОШИ-ЖУКЕВИЧИ.

I.

1. Николай Тимофеевичъ.
Указъ Герольдіи 9 Октября 1836 г. № 9533. — № отцовскій.

II.

2. Евгеній, р. 1863 г., коллеж. секретарь; былъ Суражскимъ Уѣздн. Предводит. Дворян- — № отцовскій.

	№ отцов-скій.
ства съ 1893 г., а съ 1898 г. Земскій Начальникъ въ Суражскомъ уѣздѣ; жена Екатерина Александровна Демидовская	1.
III.	
3. Василій, р. 1886 г. . . . 4. Борисъ, р. 1889 г. . . .	2.

	№ отцов-скій.
Родъ Жукевичей-Стошъ признанъ Герольдіею въ дворянствѣ по Могилевской губерніи; Евгеній же Николаевичъ Стошъ, по пріобрѣтенію имѣнія въ Суражскомъ уѣздѣ, причисленъ къ дворянству Черниговской губерніи и внесенъ въ 1-ю часть родословной книги. № 5473. ш. 10 п. 13.	

СТУПАЧЕВСКІЕ.

	№ отцов-скій.
I.	
1. Даніилъ, сотенный старшина.	
II.	
2. Григорій, р. 1736 г., штабъ лѣкарь.	1.
III.	
4. Яковъ, р. 1785 г., титулярный совѣтникъ.	2.
IV.	
4. Иванъ, р. 1810 г., коллежскій секретарь . . . . . 5. Михаилъ, р. 1818 года, коллеж. регистр. . . . . 6. Василій, р. 1821 г. . . . Указъ Герольдіи 15 Іюня 1842 г. № 2240.	3.

	№ отцов-скій.
Фамилія Ступачевскихъ происходитъ изъ польскаго шляхетства. Даніилъ Ступачевскій, по выходѣ изъ Польши, служилъ въ Малороссійскомъ войскѣ и владѣлъ населеннымъ имѣніемъ въ м. Красномъ—Колядинѣ, Конотопскаго уѣзда, которое потомъ перешло къ сыну его Григорію и значилось за нимъ по ревизскимъ сказкамъ 1764—1834 годовъ. Родъ Ступачевскихъ Герольдіею признанъ въ дворянствѣ со внесеніемъ въ 1-ю часть родословной книги. № 4830. шк. 8. п. 7.	

ТАРАСЕВИЧИ.

№ отцовскій.

I.

1. Аввакумъ—атаманъ городовой и наказный полковникъ Нѣжинскій въ 1697 году.

II.

2. Іосифъ, полковой асаулъ полку Нѣжинскаго, потомъ бунчуковый товарищъ . . 1.

III.

3. Федоръ, сотникъ Мглинскій въ 1709 году . . . . . 2.

IV.

4. Андрей, р. 1713 г., войсковой товарищъ . . . . . 3.

V.

5. Василій, войсковой товарищъ, въ отставкѣ въ 1790 г.
6. Михаилъ, р. 1752 г., маіоръ.
7. Иванъ, р. 1766 г., корнетъ. } 4.

VI.

8. Игнатій, р. 1815 года . .
9. Яковъ, р. 1806 г. . . . } 7.

Указъ Правит. Сената 3 Іюня 1856 г. № 4126.

VII.

10. Филиппъ, р. 1833 г., колежскій ассесоръ . . . . } 9.
11. Андрей, р. 1837 г. . . .

Указъ Правит. Сената 31 Генваря 1857 г. № 1235.

№ отцовскій.

12. Константинъ, р. 1847 г. . 9.

Указъ Правит. Сената 26 Марта 1867 г. № 1525.

VIII.

13. Георгій, р. 1866 г. . . .
14. Даніилъ, р. 1869 г. . . . } 11.
15. Николай, р. 1872 г. . . .
16. Дмитрій, р. 1877 г. . . .

Предокъ фамиліи Тарасевичей Іосифъ Аввакумовичъ Тарасевичъ, за службу его и отца своего въ полку Нѣжинскомъ, по универсаламъ гетмановъ Мазепы, Скоропадскаго и Апостола 1705, 1713 и 1719 годовъ жалованъ населенными крестьянами имѣніями въ селахъ: Хибаловкѣ, Британахъ и дер. Переходовкѣ, Нѣжинскаго уѣзда. Имѣнія эти, впослѣдствіи, перешли къ сыну его Федору Іосифовичу Тарасевичу, а симъ послѣднимъ, по духовному завѣщанію 1794 года. распредѣлено между сыновьями его: Василіемъ, Михаиломъ и Иваномъ Тарасевичами, по смерти которыхъ наслѣдовали этими имѣніями дальнѣйшіе ихъ потомки. Родъ Тарасевичей Правит. Сенатомъ признанъ въ дворянствѣ и внесенъ въ 1-ю часть родословной книги.

№ 845.
ш. 2 п. 13.

ТАРАСОВЫ.

	№ отцовскій.
I.	
1. Ѳеодоръ Григорьевичъ, войсковой товарищъ.	
II.	
2. Даніилъ, р. 1749 г., войсковой товарищъ	1.
III.	
3. Евграфъ, р. 1788 г., коллежскій секретарь, жена Ульяна Александровна Нарбутъ. . . . . Указъ Прав. Сената 29-го Мая 1847 г. № 1937.	2.
IV.	
4. Яковъ, р. 1854 г. . . . Марія, р. 1845 г. . . . Александра, р. 1849 г. . .	3.
Агафія, р. 1851 г. . . .	3.

Указъ Правит. Сената 20 Іюня 1861 г. № 5958.

Ѳеодоръ Григорьевичъ Тарасовъ владѣлъ дворянскимъ населеннымъ крестьянами имѣніемъ въ селѣ Орловкѣ Глуховскаго уѣзда, которое писалось за нимъ по ревизіямъ 1764—1834 годовъ, а затѣмъ имѣніе это перешло по наслѣдству къ внуку его коллежскому секретарю Евграфу Даниловичу Тарасову. Родъ Тарасовыхъ Правит. Сенатомъ признанъ въ дворянствѣ со внесеніемъ въ 1-ю часть родословной книги.

№ 1699.
шк. 3. п. 17.

ТЕРЕШКЕВИЧИ.

	№ отцовскій.
I.	
1. Стефанъ, священникъ.	
II.	
2. Стефанъ, р. 1757 г., священникъ	1.
III.	
3. Евфимій, р. 1791 г., священникъ	2.
4. Георгій, р. 1796 г., священникъ	
IV.	
5. Акимъ, р. 1813 г., титулярный совѣтникъ	3.
6. Петръ, р. 1824 г., коллежскій секретарь . . . . . Ксенія, р. 1821 г. . . .	3.

Указъ Пр. Сен. 22 Мая 1850 г. № 3862.

7. Левъ, р. 1823 г., губернскій секретарь	4.
8. Петръ, р. 1827 г. . . .	
9. Иванъ, р. 2831 г. . . .	

Указъ Пр. Сен. 23 Марта 1860 г. № 2638.

V.	
10. Александръ, р. 1882 г. . .	6.

№ отцовскій.

Предокъ фамиліи этой священникъ Стефанъ Терешкевичъ владѣлъ населеннымъ крестьянами имѣніемъ въ м. Носовкѣ, Нѣжинскаго уѣзда съ 1763 г., которое перешло потомъ къ сыну его священнику Стефану же, а посмерти сего послѣдняго этимъ же имѣніемъ наслѣдовали и владѣли сыновья его—священники Евфимій и Георгій Терешкевичи. Родъ Терешкевичей Правит. Сенатомъ признанъ въ дворянствѣ со внесеніемъ въ 1-ю часть родословной книги.

№ 907.

ш. 2 п. 15.

ТЕРЕЩЕНКИ.

№ отцовскій.

I.

1. Артемій Яковлевичъ Терещенко †, Глуховской мѣщанинъ въ простонародіи Карбованецъ т. е. рубль; жена Евфросинія Григорьевна Стеславская †.

II.

2. Никола*), р. 1819 г., воспитывался въ городскомъ Глуховскомъ училищѣ, занимался подрядами во время Крымской войны 1853—1856 г. г., пріобрѣлъ сахарные заводы, большія имѣнія въ Глуховскомъ уѣздѣ, а потомъ большія имѣнія въ Кіевской, Волынской и Подольской губ., и сдѣлался милліонеромъ. За разныя пожертвованія на благотворительныя дѣла, достигъ чина тайнаго совѣтника, кавалеръ св. Владиміра 2-й ст., Анны 1-й ст. и Станислава 1-й ст. За все это пожаловано его отцу, мѣщанину Артемію Терещенко, потомственное дворянство, распространенное и на сыновей Артемія: Николу, Федора, Семена Терещенковъ. Жена Пелагея Георгіевна Бѣловская, † 1898 г. . . . . 1.

3. Федоръ, женатъ: 1) на Подланевой; 2) на Хлоповой . . . . . .

4. Семенъ †, женатъ на Велентѣй . . . . . .

*) Н. А. Терещенко владѣетъ 80000 десятин. земли въ черноземной полосѣ. Черниговскій губернаторъ Андреевскій два раза помѣщалъ въ губернскихъ Черниговскихъ вѣдомостяхъ въ 1899 и 1900 г. г. портретъ Н. А. Терещенко съ описаніемъ его подвиговъ благотворительности.

III.

5. Иванъ, р. 1854 г., женатъ на дочери генералъ-маіора Саранчева . . . . . 2.

	№ отцовскій.
6. Александръ, р. 1856 г., жена Хлопова . . . . Варвара, р. 1852 г., замужемъ за Богданомъ Ивановичемъ Ханенко . . Марія, р. 1859 г., замужемъ за Иващенко . . Ольга, р. 1862 г., замужемъ за инспекторомъ врачебнымъ Кіевской губерніи .	2.

Указъ Пр. Сен. 9 Марта 1871 г. № 960.

Артемій Яковлевичъ Терещенко, по представленіи Кіевскаго генералъ губернатора князя Дондукова-Корсакова въ ознаменованіе особыхъ заслугъ его, оказанныхъ дѣлу водворенія въ Югозападномъ краѣ русскаго землевладѣнія и въ поощреніе благотворной дѣятельности его, ВЫСОЧАЙШИМЪ указомъ 12-го Марта 1870 г. возведенъ со всѣмъ нисходящимъ его потомствамъ, по мужскому колѣну, въ потомственное дворянство Россійской имперіи. Почему и по владѣніи имъ, Артеміемъ Яковлевичемъ Терещенко, многочисленными имѣніями въ Глуховскомъ уѣздѣ и въ другихъ губерніяхъ, онъ причисленъ къ дворянству Черниговской губерніи со внесеніемъ въ 1-ю часть родословной книги.

ВЫСОЧАЙШЕ утвержденъ гербъ въ 1875 году.

№ 1701.

ш. 3 п. 18.

ТЫЧИНЫ.

	№ отцовскій.
I.	
1. Федоръ.	
II.	
2. Левъ, войсковой товарищъ.	1.
III.	
3. Гавріилъ, титулярный совѣтникъ	2.
IV.	
4. Николай, титулярный совѣтникъ, былъ уѣзднымъ Борзенскимъ предводителемъ дворянства, въ настоящее время земскій начальникъ Борзенскій . . . . . Анастасія . . . . . Варвара . . . . . Екатерина	3.

Указъ Правит. Сената 2 Апрѣля 1854 г. № 2194.

V.	
5. Николай, старшій . . . . . Лидія . . . . . Александра . . . . . Софія	4.
6. Николай, младшій	

№ отцовскій.

Предокъ рода этого Федоръ Тычина въ 1764 году владѣлъ дворянскимъ, населеннымъ крестьянами, имѣніемъ въ селѣ Холмахъ, Борзенской сотни. За смертію его, самое имѣніе перешло къ женѣ его Маріи, а съ 1782 года къ сыну ихъ Льву и къ дальнѣйшимъ ихъ потомкамъ. Родъ Тычинъ Правительствующимъ Сенатомъ признанъ въ дворянствѣ и внесенъ въ 1-ю часть родословной книги.

№ 1700.
ш. 3. п. 17.

УНГЕРМАНЫ.

№ отцовскій

I.

1. Викентій Ивановичъ, губернскій секретарь.
Указъ Пр. Сен. 15 Декабря 1855 г. № 9332.

II.

2. Иванъ, р. 1854 г. . . .
Указъ Пр. Сен. 9 Января 1862 г. № 493. — 1.
3. Николай, р. 1861 г., капитанъ . . . . . .
Указъ Пр. Сен. 7 Апрѣля 1867 г. № 2232.

№ отцовскій.

Фамилія Унгерманъ принадлежитъ къ дворянству Минской губерніи, гдѣ Унгерманы записаны въ родословную книгу, и въ дворянствѣ признаны Правит. Сенатомъ; потомокъ же рода этого Викентій Ивановичъ Унгерманъ, по владѣніи имѣніемъ въ с. Коптѣхъ, Козелецкаго уѣзда, причисленъ къ дворянству Черниговской губерніи со внесеніемъ въ 1-ю часть родословной книги.

№ 1703.
ш. 3 п. 18.

ФИЛОНОВИЧИ.

№ отцовскій.

I.

1. Филонъ Михаиловичъ войсковой товарищъ.

II.

2. Иванъ, атаманъ генеральный войсковой артиллеріи. — 1.

№ отцовскій.

III.

3. Алексѣй, значковый товарищъ . . . . . — 2.
4. Павелъ . . . . . .

IV.

5. Яковъ, р. 1750 г., коллежскій регистраторъ . . . . — 3.

	№ отцовскій.
6. Григорій	4.
7. Михаилъ, р. 1743 г. . .	
V.	
8. Павелъ, р. 1784 г. . . .	5.
9. Трофимъ, р. 1780 г. . .	6.
10. Кириллъ, р. 1783 г. . . .	
11. Михаилъ, р. 1777 г., коллежскій регистраторъ . .	7.
12. Григорій, р. 1787 г. . . .	
VI.	
13. Даніилъ, р. 1818 г., коллежскій регистраторъ . .	8.
14. Яковъ, р. 1821 г., коллежскій регистраторъ. . . .	
Указъ Герольдіи 18 Декабря 1844 года № 25047.	
15. Яковъ, р. 1814 г., губернскій секретарь	9.
16. Антонинъ, р. 1826 г., губернскій секретарь . . .	10.
17. Иванъ, р. 1830 г.	
Указъ Правит. Сената 12 Октября 1854 г. № 8353.	
18. Павелъ. р. 1815 г., коллежскій ассесоръ	11.
19. Николай, р. 1819 г., коллежскій секретарь . . .	
20. Федоръ, р. 1826 г. . . .	
21. Михаилъ, р. 1827 г., титулярный совѣтникъ . . .	
Указъ Прав. Сената 13-го Ноября 1863 года № 6512.	
22. Семенъ р. 1822 г. . . .	12.
VII.	
23. Николай, р. 1848 г. . . .	13.
24. Василій, р. 1857 г. . . .	
25. Василій, р. 1851 г. . . .	15.
Указъ Правит. Сената 1870 г. № 3979.	
26, Николай, р. 1852 года, титулярный совѣтникъ . . .	16.

	№ отцовскій.
Александра, р. 1851 г. .	16.
Вѣра, р. 1856 г.	
26[1]. Владиміръ, р. 1856 г., надворный совѣтникъ . . .	18.
27. Дмитрій, р. 1844 г., титулярный совѣтникъ . . .	22.
Указъ Правит. Сената 21 Марта 1878 г. № 980.	
28. Михаилъ, р. 1847 г. . .	
29. Захарій, р. 1854 г. . . .	
VIII.	
30. Антонинъ, р. 1883 г. . .	26.
31. Константинъ, р. 1885 г. .	
32. Василій, р. 1889 г. . . .	
33. Иванъ, р. 1892 г. . . .	
34. Тарасій, р. 1872 г. . . .	27.
35. Эльпифидоръ, р. 1875 г. .	
36. Владиміръ р. 1882 г. . .	29.
37. Иванъ, р. 1886 г. . . .	
38. Петръ, р. 1890 г. . . .	
Указъ Пр. Сената 8 Мая 1899 г. № 1258.	

Предокъ фамиліи этой Филонъ Михайловичъ Филоновичъ владѣлъ пріобрѣтенными имъ въ 1733 году отъ бунчуковаго товарища Григорія Голуба, потомъ въ иночествѣ іеродіакона Гурія, населенными крестьянами имѣніями въ селахъ Дубовичахъ, Облож-кахъ и хуторѣ Голубовскомъ, которыя, по смерти его, перешли къ сыну Ивану Филоновичу и къ дальнѣйшимъ ихъ потомкамъ. Родъ Филоновичей Герольдіею признанъ въ дворянствѣ со внесеніемъ въ 1-ю часть родословной книги.

№ 4253.

ш. 7 п. 10.

ХИТУНЫ.

	№ отцов-скій.
I.	
1. Федоръ Семеновичъ войсковой товарищъ.	
II.	
2. Гавріилъ	1.
3. Андрей, р. 1798 г., титулярный совѣтникъ	
III.	
4. Андрей, р. 1808 г., статскій совѣтникъ, жена Елисавета Семеновна Третьякова .	2.
5. Евграфъ, р. 1805 года, губернскій секретарь . . .	
Указъ Герольдіи 21 Января 1843 г. № 752.	
6. Иванъ 1-й, р. 1818 года. .	3.
7. Николай, р. 1822 г. . . .	
8. Мартиніанъ, р. 1826 г. . .	
9. Иванъ 2-й, р. 1828 г. . .	
10. Семенъ, р. 1731 г. . . .	
11. Амвросій, р. 1833. . . .	
12. Василій, р. 1836 г. инженеръ капитанъ	
Указъ Герольдіи 18 Декабря 1844 г. № 24087.	
IV.	
13. Евграфъ, р. 1854 года . .	4.
Александра, р. 1852 г. .	
Указъ Прав. Сената 22-го Августа 1860 г. № 7341.	
14. Евгеній, р. 1865 г. . . .	8.
15. Александръ, р. 1872 г. .	11.
16. Георгій, р. 1860 г. . . .	12.
17. Евгеній, р. 1867 г. . . .	
18. Михаилъ, р. 1873 г. . .	
Марія, р. 1875 г.	
Ольга, р. 1878 г.	
V.	
19. Михаилъ, р. 1875 г. . .	13.
20. Андрей, р. 1879 г. . . .	
21. Петръ, р. 1885 г. . . .	
Вѣра, р. 1877 г.	
Наталія, р. 1881 г. . . .	
Лидія, р. 1887 г.	
22. Евгеній, р. 1888 г. . . .	

Федоръ Семеновичъ Хитунъ служилъ въ Кіевскомъ малороссійскомъ полку сотеннымъ атаманомъ и уволенъ въ отставку войсковымъ товарищемъ 1784 года. Владѣлъ въ м. Олишевкѣ, Козелецкаго уѣзда, доставшимся отъ предковъ его, населеннымъ крестьянами имѣніемъ, которое, впослѣдствіи, перешло къ сыновьямъ его Гавріилу и Андрею Хитунамъ, а по смерти ихъ—къ дальнѣйшимъ потомкамъ ихъ. Родъ Хитуновъ Герольдіею признанъ въ дворянствѣ со внесеніемъ въ 3-ю часть родословной книги.

№ 4261.
ш. 7. п. 11.

ХОДОРОВСКІЕ.

№ отцовскій.

I.

1. Михаилъ Казиміровичъ; жена Марія Викторовна.
Указъ Прав. Сен. 16-го Января 1851 г. № 776.

II.

2. Александръ, р. 1880 г. . .
Елена, р. 1878 г. . . . } 1.

Фамилія Ходоровскихъ принадлежитъ къ дворянству Ковенской губерніи, гдѣ Ходоровскіе, по владѣнію предками ихъ съ 1759 г. населеннымъ имѣніемъ записаны въ родословную книгу и въ дворянствѣ признаны Правит. Сенатомъ; Михаилъ же Казиміровичъ Ходоровскій, по владѣнію недвижимою собственностію въ г. Борзнѣ, причисленъ къ дворянству Черниговской губерніи со внесеніемъ въ 1-ю часть родословной книги.

№ 5666.
ш. 10 п. 18.

ХОЕЦКІЕ.

№ отцовскій.

I.

1. Люціанъ Іосифовичъ; жена Валерія Леонардовна Барташевичъ.
Указъ Прав. Сен. 8-го Марта 1851 г. № 1932.

II.

2. Іосифъ - Станиславъ, род. 1853 г. . . . . .
Марія-Юзефина, р. 1859 г.
Валерія-Софія, р. 1861 г. . } 1.

Фамилія Хоецкихъ принадлежитъ къ дворянству Витебской губерніи, гдѣ Хоецкіе владѣли съ 1740 г. населеннымъ имѣніемъ „Залѣсье“ въ Полоцкомъ воеводствѣ, записаны въ родословную книгу и въ дворянствѣ признаны Правит. Сенатомъ, Люціанъ же Іосифовичъ Хоецкій, по владѣнію имѣніемъ въ с. Машевѣ, Новгородсѣверскаго уѣзда, причисленъ къ дворянству Черниговской губерніи со внесеніемъ въ 1-ю часть родословной книги.

№ 1704.
ш. 3 п. 18.

ХОМЕНКИ.

	№ отцовскій.
I.	
1. Григорій Васильевичъ.	
II.	
2. Савва, корнетъ	1.
III.	
3. Тимофей, коллежскій секретарь	2.
IV.	
4. Федоръ, титулярный совѣтникъ, жена Варвара Андреевна, урожденная Силичъ . . . . . Указъ Прав. Сен. 25-го Февраля 1847 г. № 3247.	3.
5. Иванъ, войсковой старшина, ж. Александра Васильевна.	
V.	
6. Митрофанъ	
7. Николай	
8. Евграфъ	
Марія	4.
Софія	
Матрена . . . . . Указъ Прав. Сен. 17-го Февраля 1848 г. № 4231.	
9. Стефанъ	
10. Георгій	
Ульяна	4.
Марія . . . . . Указъ Прав. Сен. 7-го Октября 1857 г. № 402.	
11. Алексѣй	
12. Георгій	
Анастасія	5.
Вѣра . . . . . Указъ Прав. Сен. 15-го Октября 1858 г. № 6475.	
13. Константинъ	
Дарія	

Григорій Васильевичъ Хоменко, а по смерти его и сынъ его Савва владѣли дворянскимъ, населеннымъ крестьянами, имѣніемъ въ селѣ Плосскомъ, Нѣжинскаго уѣзда, которое перешло потомъ къ дальнѣйшимъ ихъ потомкамъ. Родъ Хоменковъ Правительствующимъ Сенатомъ признанъ въ дворянствѣ и внесенъ въ 1-ю часть родословной книги.

№ 1747.
ш. 3 п. 20.

ХОМИНСКІЕ.

	№ отцовскій.
I.	
1. Самуилъ, протоіерей.	
II.	
2. Федоръ, коллежскій канцелярист	1.
3. Яковъ, значковый товарищъ.	1.
III.	
4. Евфимъ, значковый товарищъ	2.

	№ отцовскій
5. Василій, значковый товарищъ	3.
IV.	
6. Иванъ, коллежскій ассесоръ.	4.
7. Прокофій, войсковой товарищъ	
8. Федоръ, коллежскій секретарь	
9. Петръ, значковый товарищъ.	5.
10. Даніилъ, значковый товарищъ, въ отставкѣ корнетъ.	
11. Иванъ, корнетъ	
V.	
12. Степанъ, коллежскій регистраторъ	7.
13. Михаилъ	
14. Федоръ, коллежскій канцеляристъ	9.
15. Григорій, полковой канцеляристъ	
IV.	
16. Федоръ, коллежскій ассесоръ.	12.
17. Алексѣй, коллежскій ассесоръ	
18. Лаврентій	14.
19. Степанъ, прапорщикъ . . .	15.
Указъ Герольдіи 29-го Іюля 1830 г. № 4889.	
VII.	
20. Михаилъ, р. 1848 г. . . .	16.
21. Иванъ, р. 1844 г. . . .	17.

	№ отцовскій.
VIII.	
22. Алексѣй, р. 1873 г. . . .	21.
23. Александръ, р. 1879 г. .	
24. Павелъ, р. 1882 г. . . .	
25. Михаилъ, р. 1884 г. . .	
26. Федоръ, р. 1888 г. . . .	

Фамилія Хоминскихъ начало свое получила отъ Мартына Хомича, который въ 1632 году, въ великомъ княжествѣ Литовскомъ, съ Троицкимъ воеводствомъ подписалъ элекцію Владислава IV и съ тѣхъ поръ началъ уже писаться Хоминскимъ. Происшедшій изъ рода этого протоіерей Самуилъ Хоминскій, за особые церковные труды и молитвы его, по универсалу гетмана Мазепы 1694 г., пожалованъ населеннымъ имѣніемъ въ с. Логоватомъ, Стародубскаго уѣзда, которое и подтверждено за нимъ ВЫСОЧАЙШЕЙ грамотой 7 Февраля 1796 года. Имѣніемъ этимъ, впослѣдствіи, наслѣдовали сыновья его Федоръ и Яковъ Хоминскіе, а затѣмъ и дальнѣйшіе по нихъ потомки. Родъ Хоминскихъ Герольдіею признанъ въ дворянствѣ со внесеніемъ въ 1-ю часть родословной книги.

№ 1604.
ш. 3 п. 12.

Ч Е К А Н Ы.

	№ отцовскій.
I.	
1. Іосифъ Ивановичъ, корнетъ.	

	№ отцовскій.
II.	
2. Михаилъ, р. 1788 г., поручикъ	1.

	№ отцов-скій.
III.	
3. Иванъ, р. 1814 г., коллежскій регистраторъ	2.
Указъ Прав. Сен. 18-го Апрѣля 1848 г. № 12520.	
IV.	
4. Михаилъ, р. 1844 г. . .	3.
5. Ѳеодоръ, р. 1848 г. . .	
Указъ Прав. Сен. 30-го Ноября 1854 г. № 9665.	

Іосифъ Ивановичъ Чеканъ владѣлъ, доставшимся ему отъ отца его, населенными крестьянами имѣніями въ м. Мринѣ и Плоскомъ, Нѣжинскаго уѣзда, которыя и писались за нимъ по ревизіямъ съ 1795 г., а затѣмъ перешли во владѣніе къ сыну его поручику Михаилу и внуку Ивану Михайловичу Чеканамъ. Родъ Чекановъ Правит. Сенатомъ признанъ въ дворянствѣ со внесеніемъ въ 1-ю часть родословной книги.

№ 1714.
ш. 3 п. 18.

ЧЕРНУШЕВИЧИ.

	№ отцов-скій.
I.	
1. Антонъ Васильевичъ, значковый товарищъ, жена Софія.	
II.	
2. Андрей, р. 1769 г., губернскій секретарь	1.
III.	
3. Даніилъ, р. 1800 г., титулярный совѣтникъ . . .	2.
4. Петръ, р. 1817 г., коллежскій ассесоръ	
IV.	
5. Николай, р. 1850 г. . .	4.
Указъ Прав. Сен. 21-го Января 1854 г. № 175.	
6. Александръ, р. 1853 г. .	
7. Петръ, р. 1855 г. . . .	
Указъ Прав. Сен. 10-го Февраля 1858 г. № 735.	
8. Михаилъ, р. 1857 г. . .	
9. Василій, р. 1860 г. . .	
Ольга, р. 1858 г. . .	

За значковымъ товарищемъ Антономъ Васильевичемъ Чернушевичемъ по ревизскимъ сказкамъ 1764 г. числились недвижимыя съ крестьянами имѣнія въ с. Емельяновѣ и дер. Полуяновѣ, Остерскаго уѣзда, а съ 1782 по 1811 г. эти же самыя имѣнія значились за женой его Софіей Чернушевичъ. Впослѣдствіи этими имѣніями наслѣдовали внуки Антона Васильевича—Даніилъ и Петръ Андреевичи Чернушевичи и раздѣлили между собой въ 1842 г. Родъ Чернушевичей Правит. Сенатомъ признанъ въ дворянствѣ со внесеніемъ въ 1-ю часть родословной книги.

№ 1716.
ш. 3 п. 18.

ЧЕРНЯВСКІЕ.

	№ отцовскій.
I.	
1. Евфимъ, знатный войсковой товарищъ, † 1710 г.	
II.	
2. Иванъ, значк. товарищъ .	1.
III.	
3. Ѳеодоръ, войсковой товарищъ, жена Марфа Дмитріевна Леонтовичъ . .	2.
IV.	
4. Евграфъ, р. 1770 г., коллежскій регистраторъ, жена Анна Алексѣевна Есимонтовская	3.
V.	
5. Александръ, р. 1807 г., жена Параскевія Михайловна Искрицкая. . .	4.
VI.	
6. Иванъ, р. 1828 г., маіоръ.	
7. Михаилъ, р. 1829 г., капитанъ	
8. Андрей, р. 1832 г. . . . Указъ Герольдіи 30 Сентября 1838 г. № 6745.	5.
9. Василій, р. 1840 г., поручикъ. Анна, р. 1834 г. . . . . Надежда, р. 1837 г. . . . Указъ Прав. Сен. 27-го Ноября 1847 г. № 17548.	

	№ отцовскій.
VII.	
10. Александръ, р. 1860 г. . . 11. Павелъ, р. 1862 г. . . .	6.

Фамилія Чернявскихъ татарскаго происхожденія. Предокъ Чернявскихъ Евфимъ, оставя область Крымскую, вышелъ въ Россію и по прибытіи въ Малороссію, явясь къ гетману Самойловичу, принялъ христіанскую вѣру и служилъ въ малороссійскомъ войскѣ и былъ знатнымъ войсковымъ товарищемъ. Сынъ его Иванъ и внукъ Ѳеодоръ Ивановичъ Чернявскіе, также продолжали службу, имѣли малороссійскіе чины и послѣдній изъ нихъ владѣлъ дворянскими населенными имѣніями: въ хуторѣ Драковскомъ, въ деревнѣ Старомъ Драковѣ и Красной и слободѣ Ловчей, Суражскаго уѣзда, а по смерти его имѣніями этими унаслѣдовали: сынъ Ѳеодора Ивановича Чернявскаго Евграфъ Ѳеодоровичъ и дальнѣйшіе потомки его. Родъ Чернявскихъ Правит. Сенатомъ признанъ въ дворянствѣ со внесеніемъ въ 1-ю часть родословной книги.

№ 1715.
ш. 3 п. 18.

ЧЕСНОКИ.

	№ отцов-скій.
I.	
1. Карпъ, сотникъ Мотовиловскій, потомъ войсковый товарищъ.	
II.	
2. Василій старшій, полковникъ Компанейскаго полку.	
3. Карпъ, бунчуковый товарищъ	1.
4. Василій младшій, сотникъ и полковой обозный	
5. Іосифъ	
III.	
6. Степанъ, сотникъ	
7. Александръ, бунчуковый товарищъ, былъ Борзенскимъ Уѣздн. Предводит: Дворянства 1790—1796 г.	2.
8. Михаилъ, ротмистръ, потомъ коллежскій ассесоръ	
9. Иванъ, прапорщикъ	
10. Ѳеодоръ, прапорщикъ	3.
11. Андрей	
12. Василій, вахмистръ	4.
13. Андрей, коллеж. совѣтникъ.	5.
IV.	
14. Василій, корнетъ	6.
15. Михаилъ, войсков. товарищъ	
16. Іоакимъ, р. 1774 г., гвард. фурьеръ	7.
17. Яковъ	
18. Иванъ	
19. Алексѣй, р. 1798 г., поручикъ	8.
20. Иванъ, р. 1803 г., поручикъ.	
21. Василій	12.
22. Петръ, р. 1810 г.	
23. Николай, р. 1815 г.	13.
24. Авенировъ, р. 1816 г.	
25. Іосифъ, р. 1818 г., коллеж. секретарь.	
26. Африканъ, р. 1819 г.	13.
27. Леонидъ, р. 1824 г.	
Указъ Герольдіи 30 Сентября 1842 г. № 17398.	
V.	
28. Исидоръ, р. 1822 г.	
29. Никита, р. 1827 г.	
Указъ Пр. Сен. 16 Февраля 1848 г. № 529.	16.
30. Михаилъ, р. 1829 г., генералъ-маіоръ	
31. Владиміръ, р. 1832 г.	
Указъ Пр. Сен. 17 Августа 1850 г. № 6767.	
32. Яковъ, р. 1813 г.	
Указъ Пр. Сен. 16 Февраля 1848 г. № 529.	
33. Николай, р. 1816 г.	18.
34. Павелъ, р. 1819 г., генералъ-маіоръ	
35. Петръ, р. 1810 г.	
36. Дмитрій, р. 1827 г.	
37. Михаилъ, р. 1830 г., штабсъ-капитанъ	20.
Александра, р. 1832 г.	
Указъ Герольдіи 30 Сентября 1842 г. № 17398.	
38. Андрей, р. 1846 г.	
39. Владиміръ, р. 1852 г., жена Александра Васильевна	25.
VI.	
40. Павелъ, р. 1870 г.	
41. Алексѣй, р. 1874 г.	30.
Елисавета, р. 1868 г.	
Марія, р. 1872 г.	
42. Иванъ, р. 1831 г.	
43. Александръ, р. 1835 г.	35.
44. Павелъ, р. 1838 г., коллеж. секретарь.	

	№ отцов-скій.
45. Василій, р. 1840 г. . . .	35.
46. Николай, р. 1843 г. . . .	
47. Григорій, р. 1845 г. . . .	
48. Андрей, р. 1861 г. . . .	37.
49. Александръ, р. 1863 г. . . .	
50. Владиміръ, р. 1881 г. . . .	39.
VII.	
51. Владиміръ, р. 1869 г. . . .	44.
Ольга, р. 1871 г. . . .	

Предокъ фамиліи этой — сотникъ Мотовиловскій Карпъ Чеснокъ за службу его въ войскѣ запорожскомъ, по универсаламъ гетмановъ—Мазепы и Скоропадскаго 1704—1711 г., жалованъ населенными имѣніями въ селахъ: Мотовиловкѣ и Салтыновкѣ, Кіевскаго уѣзда, Оленовкѣ, Николаевкѣ и др., Борзенскаго уѣзда, которые перешли потомъ къ сыновьямъ его: Василію, Карпу и Іосифу, а по смерти сихъ послѣднихъ имѣніями наслѣдовали потомки ихъ. Многіе изъ потомковъ Чеснокъ также служили Россійскому Престолу въ Малороссійскихъ и др. чинахъ и владѣли предковскими имѣніями, поэтому родъ этотъ Герольдіею и Правит. Сенатомъ признанъ въ дворянствѣ со внесеніемъ въ 1-ю часть родословной книги.

Гербъ рода Чеснокъ внесенъ въ гербовникъ дворянскихъ родовъ части IX на страницѣ 122-й и имѣетъ слѣдующее описаніе: въ верхней серебряной половинѣ щита, въ лѣвомъ углу, означена выходящая изъ облака рука, держащая саблю. Въ нижней половинѣ, въ зеленомъ и красномъ поляхъ, находятся лукъ и серебряная стрѣла, летящая вверхъ. Щитъ увѣнчанъ дворянскими шлемомъ и короною съ страусовыми перьями. Наметъ на щитѣ серебряный, подложенный зеленымъ.

№ 1658.
ш. 3. п. 15.

ЧУДНОВСКІЕ.

	№ отцов-скій.
I.	
1. Василій Евфимовичъ, священникъ.	
II.	
2. Григорій, р. 1740 г., священникъ	1.
III.	
3. Алексѣй, р. 1770 г., священникъ	2.
IV.	
4. Григорій, р. 1794 г., діаконъ.	3.
5. Петръ, р. 1803 г., пономарь.	
6. Степанъ, р. 1805 г., дьячекъ.	
V.	
7. Ѳеодоръ, р. 1808 г., старшій, діаконъ	4.
8. Василій, р. 1821 г., священникъ	5.

	№ отцов-ский.
9. Ѳеодоръ, р. 1824 г., младшій, канцелярист. . . .	
Указъ Правит. Сената 11 Октября 1856 г. № 6256.	5.
10. Иванъ, р. 1849 г.	
11. Константинъ, р. 1849 г. .	
12. Василій, р. 1857 г. . . .	
Указъ Правит. Сената 22 Марта 1876 г. № 1057.	
13. Николай, р. 1837 г., коллеж. ассесоръ	6.
Указъ Правит. Сената 11 Сентября 1867 г. № 5716.	
VI.	
14. Кондратъ, р. 1851 г. . .	
15. Евгеній, р. 1854 г. . . .	8.
16. Ѳеодоръ, р. 1856 г. . . .	
Указъ Правит. Сената 20 Октября 1870 г. № 9970.	
17. Сергѣй, р. 1870 г. . . .	13.
18. Николай, р. 1878 г. . . .	
Елена, р. 1868 г. . . .	13.
Антонина, р. 1883 г. . . .	

Предокъ фамиліи этой священникъ Василій Евфимовичъ Чудновскій съ 1764 года владѣлъ населеннымъ крестьянами имѣніемъ въ селѣ Фастовцахъ, Борзенскаго уѣзда, которое, по смерти его, перешло по наслѣдству къ сыну его Григорію и внуку Григорію, а затѣмъ и къ дальнѣйшимъ потомкамъ Алексѣя Григорьевича Чудновскаго и писалось за Чудновскими по ревизскимъ сказкамъ по 1850 годъ. Родъ Чудновскихъ и признанъ Правительст. Сенатомъ въ дворянствѣ со внесеніемъ въ 1-ю часть родословной книги.

№ 4422.
ш. 7 п. 16.

ЧУЙКЕВИЧИ.

	№ отцов-ский.
I.	
1. Ѳеодоръ Александровичъ, бунчуковый товарищъ; былъ генеральнымъ писаремъ.	
II.	
2. Проклъ, бунчуковый товарищъ	1.
3. Іосифъ, войсковой товарищъ	
III.	
4. Емельянъ, р. 1779 г. . .	2.
5. Михаилъ, р. 1761 г., провинціальный секретарь . . .	3.
6. Василій, р. 1765 г. . . .	
IV.	
7. Петръ, р. 1818 г., надворный совѣтникъ, былъ инспекторомъ Глуховской прогимназіи †	4.
Указъ Герольдіи 16 Декабря 1844 г. № 7409.	
8. Ѳеодоръ, р. 1811 г., статскій совѣтникъ	5.
9. Антонъ, р. 1803 г., коллежскій регистр.	6.
V.	
10. Александръ, р. 1840 г. .	8.
11. Иванъ, р. 1822 г. . . .	9.
12. Павелъ, р. 1824 г. . . .	

	№ отцов-скій.
13. Корнилій, р. 1831 г., маіоръ.	
14. Петръ, р. 1834 г., подпоручикъ	
15. Василій, р. 1837 г., дѣйств. стат. совѣтникъ, Себежскій Уѣздный Предводитель Дворянства, Витебской губерніи, въ 1888 году. . . . Указъ Правит. Сената 16 Сентября 1854 г. № 7866.	9.
16. Александръ, р. 1840 г. .	
17. Георгій, р. 1842 г., дѣйств. стат. совѣтникъ, управляющій Государственными Имуществами Кіевской и Подольской губерніи, жена Елена Викторовна Дулина . . Указъ Правит. Сената 3 Октября 1890 г. № 5525.	
VI.	
18. Николай, р. 1878 г. . . .	15.
19. Владиміръ, р. 1887 г. . .	
20. Георгій, р. 1876 г., Остерскій уѣздный предводитель дворянства, жена Антонина Робертовна Таль въ первомъ бракѣ бывшей замужемъ за Вл. Ник. Ригельманомъ Остерскимъ уѣзднымъ предвод. дворянства р. 1873 г.	17.
21. Константинъ, р. 1882 г. .	
22. Николай, р. 1884 г. . . .	
23. Борисъ, р. 1888 г. . . .	

Ѳеодоръ Александровичъ Чуйкевичъ, за службу его въ Малороссійскомъ Полтавскомъ полку съ 1707 года, по универсалу гетмана Разумовскаго 1752 года пожалованъ населеннымъ имѣніемъ въ м. Воронежѣ, Глуховскаго уѣзда, которое, по духовному завѣщанію 26 Марта 1764 года, онъ распредѣлилъ между сыновьями своими—бунчуковымъ товарищемъ Прокломъ и войсковымъ товарищемъ Іосифомъ Чуйкевичами, а по смерти сихъ послѣднихъ имѣніемъ этимъ наслѣдовали и владѣли ихъ потомки. Родъ Чуйкевичей Герольдіею и Правит. Сенатомъ признанъ въ дворянствѣ и внесенъ въ 1-ю часть родословной книги. № 1717.

ш. 3 п. 18.
№ 5430.
ш. 10. п. 9.

ШИХУЦКІЕ.

	№ отцов-скій.
I.	
1. Семенъ Степановичъ, знатный войсковой товарищъ полку Черниговскаго.	
II.	
2. Тимофей, сотенный хорунжій	1.
3. Парфенъ, корнетъ въ отставкѣ	1.
III.	
4. Степанъ, войсков. товарищъ.	2.
5. Симонъ, казакъ Роиской сотни	3.

№ отцовскій.

IV.

6. Иванъ, сотенный атаманъ . 4.
7. Михаилъ . . . . . 5.

V.

8. Ѳеодоръ, р. 1793 г., губерн. секретарь. . . . . } 6.
9. Григорій, р. 1796 г., губерн. секретарь. . . . . }
10. Иванъ, р. 1780 г., губернск. секретарь; жена Марія Ивановна Маслаковецъ. 7.

VI.

11. Андрей, р. 1825 г., коллеж. ассесоръ † . . . . . }
12. Георгій, р. 1828 г., коллеж. секретарь. . . . . } 8.
Евдокія, р. 1836 г. . . . }

13. Петръ, р. 1837 г. . . . . } 9.
Анастасія, р. 1831 г. . . }
Указъ Пр. Сен. 18 Августа 1853 г. № 5450.
14. Григорій, р. 1820 г., титулярный совѣтникъ †, жена Анна Максимовна . . . . }
15. Иванъ, р. 1822 г., коллеж. секретарь. . . . . } 10.
Параскевія, р. 1825 г. . }
Указъ Пр. Сен. 21 Января 1854 г. № 174.

VII.

16. Панфилъ, р. 1853 г. . . . }
Указъ Пр. Сен. 28 Іюня 1874 г. № 1890.
17. Иванъ, р. 1855 г., надворн. совѣтникъ; жена Василисса Евфимовна Ганжа. . } 11.
18. Василій, р. 1858 г. . . . }
19. Флегонтъ, р. 1864 г. . . }
20. Тимофей, р. 1869 г. . . . }

№ отцовскій.

21. Николай, р. 1850 г. . . . }
Указъ Пр. Сен. 27 Марта 1867 г. № 1510. } 12.
22. Василій, р. 1855 г. . . . }

23. Дмитрій, р. 1852 г. . . . }
Указъ Пр. Сен. 22 Августа 1866 г. № 4636.
24. Степанъ, р. 1859 г. . . . }
Александра, р. 1849 г. . } 14.
Евдокія, р. 1856 г. . . . }
Надежда, р. 1861 г. . . . }
Ѳеодосія, р. 1865 г. . . . }

VIII.

25. Анатолій, р. 1884 . . . . }
26. Виталій. р. 1886 г. . . . }
27. Владиміръ, р. 1887 г. . . } 17.
28. Иванъ, р. 1889 г. . . . }
Раиса, р. 1881 г. . . . }

Семенъ Степановичъ Шихуцкій владѣлъ пріобрѣтеннымъ имъ въ 1697 г. населеннымъ крестьянами дворянскимъ имѣніемъ въ с. Петрушинѣ, Черниговскаго уѣзда, которое перешло потомъ къ внуку его войсковому товарищу Степану Тимофеевичу Шихуцкому, а симъ послѣднимъ, по раздѣльному запису 1794 г., имѣніе это уступлено женѣ его Татьянѣ и сыну Ивану. По смерти Ивана Степановича Шихуцкаго имѣніемъ наслѣдовали и владѣли сыновья его и дальнѣйшіе потомки ихъ. Родъ Шихуцкихъ Правит. Сенатомъ признанъ въ дворянствѣ со внесеніемъ въ 1-ю часть родословной книги.

№ 5462.

ш. 10. п. 13.

ШКРЕДЪ-ХМѢЛЕВСКІЕ.

	№ отцовскій.
I.	
1. Христофоръ Хмѣлевскій.	
II.	
2. Якубъ (Яковъ) Христофоровичъ польскій шляхтичъ .	1.
III.	
3. Ульяна Хмѣлевская, замужемъ за Лукьяномъ Шкредъ	2.
IV.	
4. Демьянъ Шкредъ-Хмѣлевскій.	3.
V.	
5. Михаилъ, полковый хорунжій въ 1782 г.	4.
VI.	
6. Кипріянъ, р. 1760 г., корнетъ въ отставкѣ, жена Татьяна Ивановна Пригара, ...	5.
7. Семенъ, р. 1763 г. . . .	
VII.	
8. Григорій, р. 1786 г. . .	6.
9. Гавріилъ, р. 1799 г. . . .	7.
10. Епифанъ, р. 1805 г. . . .	
Указъ Пр. Сен. 8 Марта 1848 г. № 6340.	
VIII.	
11. Павелъ, р. 1815 г. . . .	8.
12. Гавріилъ, р. 1818 г., капитанъ, жена Анна Николаевна Чернышъ	
13. Кондратъ, р. 1821 г., коллеж. регистр.	
Указъ Герольдіи 30 Сентября 1844 г. № 19207.	
IX.	
14. Василій, р. 1849 г., надворн. совѣтн.	11.
15. Петръ, р. 1863 г. . . .	12.
16. Алимпій, р. 1846 г. . . .	13.
X.	
17. Александръ, р. 1881 г. . .	15.
18. Георгій, р. 1884 г. . . .	

Предокъ фамиліи этой Яковъ онъ же и Якубъ Хмѣлевскій владѣлъ жалованнымъ отцу его Христофору Хмѣлевскому королемъ польскимъ Владиславомъ IV населеннымъ имѣніемъ въ дер. Хмѣлевкѣ и Случекъ, Стародубскаго уѣзда, которое, по духовному завѣщанію 19 Іюля 1719 г., онъ, Яковъ Хмѣлевскій, опредѣлилъ дочери своей Ульянѣ и сыну ея Демьяну Хмѣлевскому. На Ульянѣ Якубовнѣ Хмѣлевской былъ женатъ Лукьянъ Шкредъ и, получивъ въ приданное за ней часть предковскаго имѣнія, писался уже „Шкредъ-Хмѣлевскимъ“, а по смерти его имѣніемъ этимъ наслѣдовалъ и владѣлъ сынъ его полковый хорунжій Михаилъ Шкредъ-Хмѣлевскій, а по немъ и сыновья его—Кипріянъ и Семенъ и потомки сихъ послѣднихъ. Родъ этотъ признанъ Герольдіею въ дворянствѣ со внесеніемъ въ 1-ю часть родословной книги.

№ 494.

ш. 1 п. 22.

Шкуры.

	№ отцовскій.
I.	
1. Степанъ, Черниговскій казакъ.	
II.	
2. Иванъ, войсков. товарищъ сотни Воронежской Глуховскаго уѣзда	1.
III.	
3. Афанасій, значков. товарищъ	2.
IV.	
4. Василій, войсков. товарищъ.	3.
V.	
5. Николай, р. 1775 г. . . .	4.
VI.	
6. Алексѣй, р. 1809 г. . . .	5.
7. Григорій, р. 1813 г. . . .	
8. Василій, р. 1815 г. . . .	
9. Ананій, р. 1817 г. . . .	
10. Харлампій. р. 1819 г. . . .	5.

Указъ Герольдіи 22 Іюня 1848 г. № 15765.

Предокъ фамиліи этой — Степанъ Шкура, за службу его въ Малороссійскомъ войскѣ, по универсалу гетмана Мазепы 27 Августа 1687 г. жалованъ мельницей на рѣкѣ Осотѣ и грунтами въ м. Воронежѣ, Глуховскаго уѣзда, которые по универсалу гетмана Скоропадскаго 1709 г., подтверждены за сыномъ его войсковымъ товарищемъ Иваномъ Шкурою, а по смерти сего послѣдняго мельницей и грунтами этими владѣлъ внукъ его войсковый товарищъ Василій Афанасьевичъ Шкура. Родъ Шкуръ Герольдіею признанъ въ дворянствѣ со внесеніемъ въ 1-ю часть родословной книги.

№ 475.

ш. 1 п. 21.

Шульцы.

	№ отцовскій.
I.	
1. Григорій Михайловичъ, польскій шляхтичъ.	
II.	
2. Антонъ, шляхтичъ . . .	1.
III.	
3. Іосифъ, шляхтичъ . . .	2.
IV.	
4. Людвигъ	3.
5. Викентій, губерн. секретарь.	3.
6. Іосифъ	
7. Эмеринъ	

Указъ Пр. Сен. 22 Іюля 1858 г. № 4973.

V.	
8. Григорій, р. 1868 г. . . .	5.
9. Дмитрій, р. 1870 г. . . .	
Софія р. 1862 г.	

№ отцовскій.

Фамилія Шульцъ принадлежитъ къ дворянству Кіевской губерніи, гдѣ Шульцы записаны въ родословную книгу и въ дворянствѣ признаны Правит. Сенатомъ; потомки же рода этого Людвигъ, Викентій, Іосифъ и Эмеринъ Іосифовичи Шульцы, по владѣніи имѣніемъ въ Борзенскомъ уѣздѣ, причислены къ дворянству Черниговской губерніи со внесеніемъ въ 1-ю часть родословной книги.

№ 1705.
шк. 3. п. 18.

ЮРКЕВИЧИ.

№ отцовскій.

I.

1. Иванъ Афанасьевичъ, полковой хорунжій.

II.

2. Пантелеймонъ, войсковой товарищъ . . . . . 1.

III.

3. Лукьянъ, р. 1742 г., секундъ маіоръ, жена Марія Іосифовна Рославецъ . . . 2.

IV.

4. Андрей, р. 1781 г., коллежскій секретарь, жена Варвара Ѳеодоровна Маевская. 3.

V.

5. Александръ, р. 1821 г., коллежскій ассесоръ, жена Софія Васильевна . . . . .
6. Иванъ, р. 1831 г., титулярн. совѣтникъ . . . . . } 4.
Марія, р. 1833 г. . . .

Указъ Пр. Сен. 13 Октября 1860 г. № 8747.

VI.

7. Константинъ, р. 1864 г. .
8. Леонидъ, р. 1877 г. . . . } 5.
9. Владиміръ, р. 1867 г. . .
10. Виталій, р. 1871 г. . . . 6.

№ отцовскій.

11. Сергѣй
12. Евгеній } р. 20 Марта 1873 г. 6.

Полковой хорунжій Иванъ и сынъ его войсковой товарищъ Пантелеймонъ Юркевичи, за знатную службу ихъ, по универсаломъ гетмановъ—Мазепы и Скоропадскаго 1686 и 1709 г. пожалованы: мельницею на рѣкѣ Свирѣ и населенными имѣніями въ с. Крепидовкѣ и слободкѣ Красички, Новгородсѣверскаго уѣзда, которые и подтверждены за Пантелеймономъ Юркевичемъ граммотой ГОСУДАРЫНИ ИМПЕРАТРИЦЫ АННЫ ІОАННОВНЫ въ 1731 г., а затѣмъ эти же имѣнія перешли по наслѣдству къ сыну его Лукьяну Юркевичу и потомкамъ сего послѣдняго. Родъ Юркевичей признанъ Правит. Сенатомъ въ дворянствѣ со внесеніемъ 1-ю часть родословной книги.

№ 5242.
ш. 9. п. 17.

Д Р У Г А Я В Ѣ Т В Ь.

	№ отцов-скій.
I.	
1. Григорій Трофимовичъ, полковый обозный Стародубскій.	
II.	
2. Алексѣй, р. 1748 г., возный Стародубскій	1.
III.	
3. Григорій, р. 1767 г., губернскій секретарь	2.
IV.	
4. Василій, р. 1823 г.	3.
V.	
5. Григорій, р. 1844 г., коллежскій регистраторъ . .	4.
6. Василій, р. 1852 г., титулярный совѣтникъ . . .	
7. Николай, р. 1853 г., титулярный совѣтникъ . . .	
8. Ѳеодоръ, р. 1856 г., титулярный совѣтникъ . . .	
9. Степанъ, р. 1857 г. . . .	
Марія, р. 1859 г. . . .	
Указъ Пр. Сен. 22 Января 1863 г. № 516.	
10. Андрей, р. 1847 г., штабсъ капитанъ, потомъ надворный совѣтникъ, Кременчугскій уѣздный исправникъ . . .	5.
Указъ Пр. Сен. 7 Сентября 1884 г. № 4302.	

	№ отцов-скій.
VI.	
11. Владиміръ, р. 1875 г. .	5.
Ольга, р. 1874 г.	
Евгенія, р. 1877 г. . . .	
Наталія, р. 1878 г. . . .	
Елена, р. 1879 г.	
Марія, р. 1878 г.	7.
12. Василій, р. 1890 г. . .	8.
Ольга, р. 1882 г.	
Александра, р. 1886 г. . .	
Варвара, р. 1887 г. . . .	
13. Владиміръ, р. 1878 г. .	10.
Евгенія, р. 1872 г. . . .	
Надежда, р. 1873 г. . . .	
Ольга, р. 1877 г.	
Елена, р. 1880 г.	
Анна, р. 1882 г.	
Указъ Пр. Сен. 7 Сентября 1884 г. № 4302.	

Предокъ Юркевичей, полковой обозной Григорій Трофимовичъ Юркевичъ, за службу его въ войскѣ малороссійскомъ, по универсалу гетмана Разумовскаго 1752 г. жалованъ населенными крестьянами имѣніями въ селахъ: Осполновѣ, Колодезѣ и Горцовѣ, Стародубскаго уѣзда. По смерти Григорія Трофимовича имѣніями этими наслѣдовалъ и владѣлъ сынъ его Стародубскій возный Алексѣй Юркевичъ, а послѣ него и потомки его. Родъ Юркевичей Правит. Сенатомъ признанъ въ дворянствѣ со внесеніемъ въ 1 часть родословной книги.

№ 1622.

ш. 3 п. 13.

Ю С К Е В И Ч И.

	№ отцовскій.
I.	
1. Антонъ Петровичъ, войсковой товарищъ.	
II.	
2. Семенъ, корнетъ	1.
III.	
3. Дмитрій, р. 1788 г., коллежскій регистраторъ	2.
IV.	
4. Петръ, р. 1808 г., титулярный совѣтникъ; жена Анна Ѳеодоровна Савицкая. Указъ Пр. Сен. 16 Марта 1858 г. № 1800.	
5. Семенъ, р. 1813 г., капитанъ, жена Елисавета Степановна Булашная .	3.
6. Аполлонъ, р. 1815 г. . .	
7. Александръ, р. 1819 г. . .	
8. Венедиктъ, р. 1824 г. . . Указъ Герольдіи 31 Января 1840 г. № 2458.	
V.	
9. Дмитрій, р. 1843 г. . . .	4.
10. Иванъ, р. 1845 г. . . .	
11. Василій, р. 1851 г. . . . Указъ Пр. Сен. 10 Іюля 1858 г. № 4767,	4.
12. Семенъ, р. 1851 г. . . .	
13. Илларіонъ, р. 1854 г. . .	
Софія, р. 1849 г.	5.
Указъ Пр. Сен. 16 Марта 1858 г. № 1800.	
Екатерина, р. 1858 г. . .	
Анастасія, р. 1861 г. . .	

Предокъ фамиліи этой войсковой товарищъ Антонъ Петровичъ Ю с к е в и ч ъ владѣлъ съ 1764 г. населенными имѣніями въ дер. Лѣсныхъ Сорочинцахъ, Прилукскаго уѣзда и въ м. Ичнѣ, Борзенскаго уѣзда, которые перешли потомъ къ сыну его корнету Семену Ю с к е в и ч у, а по смерти сего послѣдняго имѣніями этими наслѣдовалъ и владѣлъ сынъ его коллежскій регистраторъ Дмитрій Ю с к е в и ч ь. Родъ этотъ Герольдіею и Правит. Сенатомъ признанъ въ дворянствѣ со внесеніемъ въ 1-ю часть родословной книги.

№ 521.
шк. 1. п. 23.

ЯНОВЫ.

	№ отцов-скій.
I.	
1. Юрій, значковый товарищъ.	
II.	
2. Иванъ, значковый товарищъ.	
3. Александръ	1.
III.	
4. Иванъ	2.
IV.	
5. Ѳеодоръ, значковый товарищъ, въ отставкѣ корнетъ, жена Пелагея Васильевна Уманецъ, р. 1732 г. . .	4.
V.	
6. Яковъ, р. 1758 г. . . .	5.
7. Степанъ, р. 1774 г. . . .	
VI.	
8. Гавріилъ, р. 1780 г. . . .	6.
9. Антонъ, р. 1791 г. . . .	
Указъ Прав. Сен. 25-го Февраля 1854 г. № 1155.	
10. Ѳеодоръ, р. 1805 г., титулярный совѣтникъ . . .	7.
11. Палладій, р. 1830 г. . . .	
Указъ Прав. Сен. 13-го Сентября 1851 г. № 6534.	
VII.	
12. Евдокимъ, р. 1807 г. . .	8.
13. Михаилъ, р. 1809 г. . .	
14. Ѳеодоръ, р. 1831 г. . .	9.
Указъ Прав. Сен. 8-го Декабря 1856 г. № 7460.	
15. Сергѣй, р. 1842 г. . . .	10.
16. Степанъ, р. 1845 г. . . .	
17. Николай, р. 1847 г. . . .	
Указъ Прав. Сен. 25-го Февраля 1854 г. № 1155.	

	№ отцов-скій.
VIII.	
18. Иванъ, р. 1840 г. . . .	12.
19. Артемій, р. 1842 г. . . .	
20. Владиміръ, р. 1847 г. . .	
21. Николай, р. 1835 г. . . .	13.
22. Кириллъ, р. 1837 г. . . .	
23. Александръ, р. 1841 г. . .	
Указъ Прав. Сен. 25-го Февраля 1854 г. № 1155.	
24. Павелъ, р. 1848 г. . . .	
25. Михаилъ, р. 1851 г. . .	
IX.	
26. Николай, р. 1875 г. . . .	16.
27. Ѳеодоръ, р. 1877 г. . . .	
28. Иванъ, р. 1870 г. . . .	17.
X.	
29. Иванъ, р. 1870 г. . . .	22.
30. Ѳеодоръ, р. 1873 г. . . .	

Предку рода этого Ивану Юрьевичу Янову, по универсалу гетмана Скоропадскаго 1715 года, подтверждены состоявшія во владѣніи отца его—мельница на рѣкѣ Ловрѣ и населенное крестьянами имѣніе въ селѣ Яновкѣ, Глуховскаго уѣзда. По смерти Ивана Юрьевича имѣніе это перешло къ сыну его Ивану же, а отъ сего послѣдняго къ внуку его Якову и дальнѣйшимъ, по прямой линіи, потомкамъ ихъ, которое и писалось за ними по ревизіямъ 1764—1834 г. г. Родъ Яновыхъ Правит. Сенатомъ признанъ въ дворянствѣ со внесеніемъ въ 1-ю часть родословной книги.

№ 527.

ш. 1 н. 23.

ЯНУШЕВИЧИ.

№ отцовскій.

I.

1. Игнатій-Іоакимъ-Евстафій Антоновичъ.
Указъ Герольдіи 10-го Апрѣля 1841 г. № 5164.

II.

2. Александръ-Рохъ, р. 1858 г. 1.

Фамилія Янушевичей принадлежитъ къ дворянству Виленской губерніи, гдѣ Янушевичи, по владѣнію имѣніемъ „Піотровичи“, Ошмянскаго уѣзда, записаны въ родословную книгу и въ дворянствѣ признаны Герольдіею; Игнатій же Антоновичъ Янушевичъ, по владѣнію имѣніемъ въ Сосницкомъ уѣздѣ, причисленъ къ дворянству Черниговской губерніи со внесеніемъ въ 1-ю часть родословной книги.

№ 1718.
ш. 3 п. 18.

ЯНУШЕВСКІЕ.

№ отцовскій.

I.

1. Петръ-Павелъ Викентьевичъ, р. 1816 г., коллежскій регистраторъ; жена Лариса Петровна Чекаревская.
Признанъ въ дворянствѣ опредѣленіемъ Правит. Сената 30 Января 1856 г.

II.

2. Леонтій, р. 1854 г. . . .
Марія, р. 1851 г. . . . } 1.
Указъ Прав. Сен. 25-го Октября 1856 г. № 6548.

Фамилія Янушевскихъ принадлежитъ къ дворянству Минской губерніи, гдѣ Янушевскіе, по владѣнію съ 1717 г. населеннымъ имѣніемъ „Заблощизна“, записаны въ родословную книгу и въ дворянствѣ признаны Прав. Сенатомъ; потомокъ же рода этого Петръ Викентьевичъ Янушевскій, по владѣнію имѣніемъ и крестьянами въ дер. Цынкѣ и Парфеновкѣ, Мглинскаго уѣзда, пріобрѣтеннымъ отъ Павла Михайловича Хоментовскаго, причисленъ къ дворянству Черниговской губерніи со внесеніемъ въ 1-ю часть родословной книги.

№ 1719.
ш. 3. п. 18.

ЯРОВЫЕ.

№ отцовскій.

I.

1. Иванъ Саввичъ, подпоручикъ, жена Марфа Ивановна.

Указъ Герольдіи 1 Декабря 1819 г. № 4389.

Фамилія Яровыхъ принадлежитъ къ дворянству Орловской губерніи, Елецкаго уѣзда, гдѣ Яровые записаны въ родословную книгу и въ дворянствѣ признаны Герольдіею; жена же Ивана Саввича Яроваго—Марфа Ивановна, по владѣнію имѣніемъ и крестьянами въ хут. Знобовскомъ, Новгородсѣверскаго уѣзда, причислена къ дворянству Черниговской губерніи, со внесеніемъ въ 1-ю часть родословной книги. № 1673.

ш. 3 п. 16.

ЯСНОВСКІЕ.

№ отцовскій.

I.

1. Семенъ Григорьевичъ, войсковой товарищъ, жена дочь бунчуковаго товарища Софія Ивановна Булавкина.

II.

2. Василій, вахмистръ Тверскаго Карабинернаго полка. 1.

III.

3. Василій †, коллежскій ассесоръ, служилъ въ канцеляріи С.-Петербургскаго губернатора и былъ почетнымъ мировымъ судьей по Черниговскому уѣзду, жена Александра Николаевна. . 2.

IV.

4. Николай, городской судья г. Чернигова, жена Надежда Ивановна Ждановичъ . 3.

№ отцовскій.

5. Андрей . . . . . 3.

Указъ Герольдіи 17-го Октября 1846 г. № 4383.

V.

6. Леонидъ, кандидатъ на судебныя должности . . . } 4.
7. Николай . . . . . }

Семенъ Григорьевичъ Ясновскій служилъ полку Черниговскаго въ Выбельской сотнѣ съ 1765 г., былъ сотеннымъ писаремъ, а въ 1784 году произведенъ въ войсковые товарищи. По женитьбѣ на дочери бунчуковаго товарища Софіи Булавкиной, получилъ въ приданое населенное крестьянами имѣніе въ с. Будѣ и кромѣ того уступленное, тамъ же, род-

№ отцовскій.

нымъ братомъ ея корнетомъ Яковомъ Булавкинымъ въ 1784 году. Имѣнія эти, по смерти Семена Григорьевича, перешли къ сыну его Василію, а впо-

№ отцовскій.

слѣдствіи и къ внуку Василію Васильевичу Ясновскимъ. Родъ этотъ признанъ Герольдіею въ дворянствѣ со внесеніемъ въ 1-ю часть родословной книги.

№ 577.

ш. 2 п. 1.

II ЧАСТЬ

РОДОСЛОВНОЙ КНИГИ

ЧЕРНИГОВСКАГО ДВОРЯНСТВА.

(ВОЕННОЕ ДВОРЯНСТВО, ПРІОБРѢТЕННОЕ ЧИНОМЪ ВОЕННОЙ СЛУЖБЫ).

А Д А М О В И Ч И.

	№ отцовскій.
I.	
1. Василій Евстафьевичъ, род. 1814 г., подполковникъ; жена Капитолина Ѳеодоровна.	
II.	
2. Сергѣй, р. 1873 г. . . .	1.

Указъ Пр. Сен. 26 Августа 1883 г. № 3496.

Василій Евстафьевичъ Адамовичъ военную службу началъ 1833 г. въ Гренадерскомъ Таврическомъ полку, потомъ продолжалъ служить въ 129-мъ пѣхотн. Бессарабскомъ полку; произведенъ въ прапорщики 1839 г., уволенъ въ отставку подполковникомъ 1868 г. За выслугу въ чинахъ установленнаго срока награжденъ орденомъ св. Владиміра 4-й степени 1865 г. Родъ признанъ Правительствующимъ Сенатомъ въ дворянствѣ со внесеніемъ во 2-ю часть родословной книги.

№ 583.
шк. 2. п. 2.

Д Р У Г А Я В Ѣ Т В Ь.

	№ отцовскій.
I.	
1. Онуфрій Григорьевичъ, подполковникъ.	
II.	
Варвара, р. 1844 г. . . .	1.

Указъ Пр. Сен. 17 Января 1856 г. № 416.

Онуфрій Григорьевичъ Адамовичъ военную службу началъ 1819 г. въ Таврическомъ Гренадерскомъ полку, потомъ продолжалъ служить въ Гренадерскомъ принца Оранскаго полку и въ Кишиневскомъ гарнизонѣ; произведенъ въ прапорщики 1821 г., уволенъ въ отставку подполковникомъ 1847 г. Родъ признанъ Правительствующимъ Сенатомъ въ дворянствѣ со внесеніемъ во 2-ю часть родословной книги.

№ 599.
ш. 2 п. 2.

АДАСОВСКІЕ.

№ отцовскій.

I.

1. Іосифъ Васильевичъ, маіоръ, жена Евдокія Григорьевна.

II.

2. Михаилъ, р. 1844 г., колежскій совѣтникъ . . . } 1.
Марія, р. 1841 г. . . . .
Анна, р. 1842 г. . . . .
Вѣра, р. 1843 г. . . . .

Указъ Правит. Сената 8 Января 1852 г. № 137.

III.

3. Георгій, р. 1871 г. . . . } 2.
Евгенія, р. 1 Января 1873 г.

№ отцовскій.

Александра, р. 20 Октября 1873 г. . . . . } 2.
4. Николай, р. 1875 г. . . .

Іосифъ Васильевичъ Адасовскій военную службу началъ 1816 года въ 19-мъ Егерскомъ полку и произведенъ въ прапорщики 1818 г. Потомъ продолжалъ службу въ другихъ частяхъ войскъ, произведенъ въ маіоры 1850 г. Родъ признанъ Правительствующимъ Сенатомъ въ дворянствѣ со внесеніемъ во 2-ю часть родословной книги.

№ 627.
шк. 2. п. 3.

ДРУГАЯ ВѢТВЬ.

№ отцовскій.

I.

1. Константинъ Григорьевичъ, штабсъ-капитанъ, жена Зиновья Степановна, † 1858 г.

II.

2. Константинъ, р. 1816 г., титулярный совѣтникъ, жена Марія Васильевна. . . . 1.

Указъ Герольдіи 23 Ноября 1845 г. № 20328.

№ отцовскій.

III.

3. Николай, р. 1840 г., титулярный совѣтникъ. . . . }
Лидія, р. 1842 г., старшая.
4. Евтихій, р. 1846 г., артиллеріи генералъ-маіоръ, † 1898 г., жена Александа Семеновна Журьяри . . } 2.
5. Александръ, р. 1848 г., надворный совѣтникъ. . . . }
Лидія, р. 1851 г. . . . .
Марія, р. 1854 г., (на сценѣ носитъ фамилію Заньковецкая), замѣчательно

талантливая артистка малороссійской труппы . . . 3.
Указъ Правит. Сената 2 Іюня 1859 года № 5286.

IV.

Людмила, р. 1874 г. . . 3.
Евгенія за мужемъ за полковникомъ саперным Мейеромъ . . . . . 4.
6. Борисъ, р. 1881 г. . . .
7. Константинъ, р. 1876 г. . } 5.
8. Антоній, р. 1883 г. . . .
9. Владиміръ, р. 1887 г. . .
10. Всеволодъ, р. 1891 г. . . } 5.
Наталія, р. 1885 г. . . .

Константинъ Григорьевичъ Адасовскій служилъ въ Бутырскомъ пѣхотномъ полку, произведенъ въ прапорщики 1806 года, уволенъ въ отставку штабсъ-капитаномъ 1816 года. Родъ признанъ Герольдіею въ дворянствѣ со внесеніемъ во 2-ю часть родословной книги.

№ 628.
ш. 2 п. 3.

АКВИЛОВЫ.

I.

1. Георгій Карповичъ, войсковой товарищъ, потомъ полковой писарь; женатъ на дочери войскового товарища Татьянѣ Ѳоминишнѣ Халеццовой.

II.

2. Григорій, р. 1787 г. . . . 1.

III.

3. Константинъ, р. 1810 г., канцелярист . . . . . 2.

IV.

4. Николай, р. 1833 г. . . . 3.
Указъ Пр. Сен. 25 Октября 1855 г. № 8343.

Георгій Карловичъ Аквиловъ проходя службу въ генеральной войсковой канцеляріи съ 1779 г. произведенъ въ войсковые товарищи 1780 г. и въ полковые писари 1784 г. Родъ признанъ Правит. Сенатомъ въ дворянствѣ со внесеніемъ во 2-ю часть родословной книги.

№ 1725.
ш. 3. п. 19.

АКСЮТОВЫ.

№ отцовскій.

I.

1. Григорій Афанасьевичъ, поручикъ.

Указъ Пр. Сен. 27 Іюня 1851 г. № 4202.

Григорій Афанасьевичъ, Аксютовъ, проходя службу въ Нѣжинской войсковой канцеляріи съ 1746 г., произведенъ въ войсковые товарищи 1779 г. и уволенъ въ отставку поручикомъ 1787 г. Родъ признанъ Прав. Сенат. въ дворянствѣ со внесеніемъ во 2-ю часть родословной книги.

№ 1726.

шк. 3. п. 19.

АЛЕКСАНДЕРЫ

№ отцовскій.

I.

1. Петръ Егоровичъ, полковникъ, потомъ коллежскій совѣтникъ.

II.

2. Павелъ, р. 1811 г., коллеж. регистр., жена Параскевія Ѳеодоровна Корейша . 1.

III.

3. Николай, р. 1838 г. . . .
3. Михаилъ, р. 1841 г., поручикъ . . . . . } 2.

Указъ Пр. Сен. 6 Октября 1852 г. № 8487.

VI.

5. Николай, р. 1869 г. . . .
6. Александръ, р. 1873 г. . . } 4.

№ отцовскій.

Елена, р. 1870 г. . . . .
Марія, р. 1871 г. . . . . } 4.
Ольга, р. 1875 г. . . . .

Петръ Егоровичъ Александеръ военную службу началъ въ Колывано-Воскресенскомъ горномъ баталіонѣ 1779 г., потомъ продолжалъ служить въ Днѣпровскомъ Гренадерскомъ полку; произведенъ въ прапорщики 1784 г., въ полковники 1810 г. Съ 1811 г. продолжалъ гражданскую службу—въ должности Новгородсѣверскаго городничаго и переименованъ въ коллежскіе совѣтники 1823 г. Родъ признанъ Правит. Сенатомъ въ дворянствѣ со внесеніемъ во 2-ю часть родословной книги.

№ 598.

ш. 2. п. 2.

АЛЕКСАНДРОВИЧИ.

I.

1. Антонъ, коллежскій ассесоръ. — № отцовскій.

II.

2. Николай, р. 1788 г., подполковникъ, жена Екатерина Кузьминишна . . . — 1.

III.

3. Михаилъ, 1821 г., подпоручикъ. . . . . — 2.
4. Александръ, р. 1823 г. . .
5. Митрофанъ, р. 1837 г., коллежскій секрет. . . . .
Елисавета, р. 1826 г. . .
Анна, р. 1831 г. . . . .

Екатерина, р. 1833 г. . . — 2.
Указъ Пр. Сен. 20 Іюля 1849 г. № 1442.

IV.

6. Константинъ, р. 1882 г. . } 3.
Елисавета, р. 1887 г. . . }

Антонъ Александровичъ служилъ въ Малороссійской генеральной войсковой канцеляріи съ 1756 г. и произведенъ: въ войсковые товарищи 1765 г., въ бунчуковые товарищи 1773 г. и уволенъ въ отставку коллежскимъ ассесоромъ. Родъ признанъ Правит. Сенат. въ дворянствѣ со внесеніемъ во 2-ю часть родословной книги.

№ 2280.
ш. 4. п. 12.

ДРУГАЯ ВѢТВЬ.

I.

1. Василій Ивановичъ, капитанъ 2-го ранга. — № отцовскій.

II.

2. Николай, р. 1818 г., капитанъ . . . . . — 1.
3. Арсеній, р. 1820 г., коллеж. секретарь. . . . . .
Марія, р. 1824 г. . . . .
Указъ Пр. Сен. 22 Января 1848 г. № 1152.

III.

4. Василій, р. 1858 г., губерн. секретарь, жена Антонина Алексѣевна Михайлова. — 2.
5. Николай, р. 1861 г. . . .
Екатерина, р. 1860 г. . .
Указъ Пр. Сен. 26 Апрѣля 1865 г. № 1335.
Марія, р. 1854 г. . . . . — 3.

IV.

6. Константинъ, р. 1883 г. . — 4.

№ отцов-ской.

Вѣра, р. 1879 г. . . . .
Инна, р. 1889 г. . . . . } 4.

Василій Ивановичъ Александровичъ, изъ кадетъ Морского Кадетскаго корпуса, произведенъ въ мичманы 1804 г. уволенъ въ отставку капитаномъ 2-го ранга 1816 г. Былъ въ дѣлахъ противъ непріятельскихъ войскъ и за оказанное имъ отличіе въ сраженіи награжденъ орденомъ св. Владиміра 4-й степени. Родъ признанъ Прав. Сенатомъ въ дворянствѣ со внесеніемъ во 2-ю часть родословной книги.

№ 3031.
ш. 5. п. 15.

АЛЕКСѢЕВЫ.

№ отцов-ской.

I.

1. Никаноръ Васильевичъ, штабсъ-капитанъ.

II.

2. Андрей, р. 1834 г., стат. совѣтникъ . . . . . 1.

Фамилія Алексѣевыхъ принадлежитъ къ дворянству Тамбовской губерніи, гдѣ Алексѣевы записаны въ родословную книгу и въ дворянствѣ признаны Прав. Сенатомъ; Андрей же Никаноровичъ Алексѣевъ, по владѣнію имѣніемъ въ Остерскомъ уѣздѣ, причисленъ къ дворянству Черниговской губерніи со внесеніемъ въ 2-ю часть родословной книги.

№ 5579.
ш. 10. п. 16.

АЛЕКСѢЕВЦОВЫ.

№ отцов-ской.

I.

1. Ѳеодоръ Константиновичъ, маіоръ, жена Анна Николаевна Лазарева.
Указъ Пр. Сен. 4 Іюля 1851 г. № 4588.

Ѳеодоръ Константиновичъ Алексѣевцовъ уроженецъ Смоленской губерніи, военную службу началъ въ Смоленскомъ гарнизонѣ 1799 г., потомъ про-

№ отцовскій.

должалъ служить въ Курскомъ и Уфимскомъ пѣхот. полкахъ; произведенъ въ прапорщики 1804 г., уволенъ въ отставку маіоромъ 1819 г.

№ отцовскій.

Родъ признанъ Прав. Сен. въ дворянствѣ со внесеніемъ во 2-ю часть родословной книги.

№ 2281.
ш. 4. п. 12.

А М А Н Ш И Н Ы.

№ отцовскій.

I.

1. Василій Ѳеодоровичъ, артиллеріи генералъ маіоръ; былъ начальникомъ Шостенскаго пороховаго завода съ 1782 г.

II.

2. Петръ, прапорщикъ . . . Екатерина, замужемъ за Ильею Гудимъ-Левковичемъ . . . . . } 1.

Узаконены по ВЫСОЧАЙШЕМУ повелѣнію 25-го Октября 1808 г., а въ дворянствѣ утверждены указомъ Правит. Сената 11-го Января 1854 г. за № 576.

№ отцовскій.

Василій Ѳеодоровичъ Аманшинъ, военную службу началъ 1752 г. въ Артиллерійскомъ Инженерномъ корпусѣ, потомъ продолжалъ служить при канцеляріи главной артиллеріи и фортификаціи и въ Шостенскомъ пороховомъ заводѣ; произведенъ въ подпоручики 1760 г., въ генералъ маіоры 1797 г. Родъ признанъ Правит. Сенатомъ въ дворянствѣ со внесеніемъ во 2-ю часть родословной книги.

№ 2282.
ш. 4 п. 12.

А М М О С О В Ы.

№ отцовскій.

I.

1. Дмитрій Петровичъ, штабсъ-ротмистръ.

№ отцовскій.

II.

2. Михаилъ, р. 1834 г. †; поручикъ, жена Екатерина Се-

№ отцов-ский.

меновна, во 2-мъ бракѣ за Бекъ . . . . . 1.

III.

3. Михаилъ, р. 1869 г., земскій начальникъ Кролевецкаго уѣзда . . . . . 2.
4. Владиміръ, р. 1870 г. . .

Дмитрій Петровичъ Аммосовъ, изъ кадетъ 2-го Кадетскаго корпуса, произведенъ въ прапорщики 1815 г. въ 23-ю Артиллерійскую бригаду, потомъ продолжалъ служить въ Малоархангельскомъ Кирасирскомъ полку, уволенъ въ отставку штабсъ-ротмистромъ 1823 г. Родъ признанъ Правит. Сенатомъ въ дворянствѣ со внесеніемъ во 2-ю часть родословной книги.

№ 614.
шк. 2 п. 3.

АНДРЕЕВИЧИ.

№ отцов-ский.

I.

1. Николай Павловичъ, поручикъ †.
Указъ Прав. Сен. 31-го Марта 1851 г. № 2379.

Николай Павловичъ Андреевичъ, изъ кадетъ Петровскаго Полтавскаго кадетскаго корпуса, произведенъ въ прапорщики 1842 г. въ Нижегородскій гарнизонный баталіонъ, потомъ продолжалъ служить въ Верхнеуральскомъ баталіонѣ военныхъ кантонистовъ, произведенъ въ поручики 1849 г. Родъ признанъ Прав. Сенат. въ дворянствѣ со внесеніемъ во 2-ю часть родословной книги.

№ 606.
ш. 2 п. 3.

АНДРЕЕВСКІЕ.

№ отцов-ский.

I.

1. Василій Григорьевичъ, род. 1810 г., подполковникъ.
Указъ Прав. Сен. 14-го Сентября 1853 г. № 6271.

Василій Григорьевичъ Андреевскій, военную службу началъ 1829 г. въ Софійскомъ пѣхотн. полку, потомъ продолжалъ слу-

№ отцовскій.

жить въ Егерскомъ генералъ фельдмаршала графа Паскевича - Эриванскаго полку; произведенъ въ прапорщики 1831 г., въ подполковники 1851 г. Родъ признанъ Правит. Сенатомъ въ дворянствѣ со внесеніемъ во 2-ю часть родословной книги.

№ 1830.
шк. 3 п. 23.

АНДРІАНОВЫ.

№ отцовскій.

I.

1. Сафоній Федоровичъ, поручикъ, жена Параскевія Васильевна.

Указъ Герольдіи 21-го Декабря 1845 г. № 22401.

Сафоній Федоровичъ Андріановъ, служилъ въ Брянскомъ Егерскомъ полку, произведенъ въ прапорщики 1839 г., уволенъ въ отставку поручикомъ. Родъ признанъ Герольдіею въ дворянствѣ со внесеніемъ во 2-ю часть родословной книги.

№ 626.
ш. 2 п. 3.

АНДРІЕВСКІЕ.

№ отцовскій.

I.

1. Никита Антоновичъ, войсковой товарищъ.

II.

2. Дмитрій, р. 1787 г., губернскій секретарь . . . . . 1.

III.

3. Семенъ, р. 1815 г., коллежскій ассесоръ . . . . . 2.

IV.

4. Семенъ, р. 1841 г. . . .
5. Платонъ, р. 1843 г. . . .
6. Константинъ, р. 1847 г. .
7. Адріанъ, р. 1850 г. . . .
8. Николай, р. 1852 г. . . . } 3.
Людмила, р. 1838 г. . . .
Марія, р. 1840 г. . . . .
Екатерина, р. 1846 г. . .
Елена, р. 1853 г. . . . .

Указъ Прав. Сен. 9-го Іюля 1858 г. № 4766.

	№ отцов-скій.
9. Василій, р. 1856 г., артилеріи капитанъ	3.
Указъ Прав. Сен. 28-го Ноября 1894 г. № 5752.	
10. Илларіонъ, р. 1858 г. . .	
Указъ Прав. Сен. 14-го Іюня 1893 г. № 3770.	
Никита Антоновичъ Андріевскій, служилъ въ Коропской войсковой канцеляріи съ 1766 г. и произведенъ въ войсковые товарищи 1779 года. По чину этому родъ его признанъ Правит. Сенатомъ въ дворянствѣ со внесеніемъ во 2-ю часть родословной книги.	№ отцов-скій.

№ 1830.
ш. 3 п. 23.

АНДРУШЕВСКІЕ.

	№ отцов-скій.
I.	
1. Василій Исидоровичъ, маіоръ.	
II.	
2. Михаилъ, р. 1825 г., поручикъ	1.
Указъ Прав. Сен. 14-го Іюля 1853 г. № 4880 г.	
Василій Исидоровичъ Андрушевскій, военную службу началъ 1800 г. въ Тобольскомъ пѣхотн. полку, потомъ продолжалъ служить въ 50-мъ Егерскомъ полку; произведенъ въ прапорщики 1806 г., въ маіоры 1817 г. Былъ въ дѣлахъ въ войну съ французами и за отличіе въ сраженіи подъ мѣстечкомъ Прейсишъ-Эйлау, награжденъ золотымъ крестомъ учрежденнымъ за это сраженіе. Родъ признанъ Прав. Сенатомъ въ дворянствѣ со внесеніемъ во 2-ю часть родословной книги.	№ отцов-скій.

№ 604.
ш. 2 п. 3.

АНИСИМОВЫ.

	№ отцов-скій.
I.	
1. Иванъ Анисимовичъ. подпоручикъ.	
II.	
2. Григорій, р. 1798 г., коллежскій регистраторъ; жена Александра Тимофеевна . .	1.
III.	
3. Алексѣй, р. 1834 г. . . . 4. Тимофей, р. 1835 г. . . .	2.

№ отцовскій.

5. Петръ, р. 1837 г. . . .
6. Иванъ, р. 1840 г. . . . } 2.

Указъ Прав. Сен. 11-го Іюня 1852 г. № 5366.

Иванъ Анисимовичъ Анисимовъ, служилъ въ Смоленскомъ пѣхотн. полку съ 1719 г., произведенъ въ прапорщики 1780 г. и уволенъ въ отставку подпоручикомъ 1781 г. Родъ признанъ Правит. Сенатомъ въ дворянствѣ со внесеніемъ во 2-ю часть родословной книги.

№ 612.
ш. 2 п. 3.

АНТОНОВИЧИ.

№ отцовскій.

I.

1. Антонъ Ивановичъ, капитанъ, жена Марія Васильевна.

II.

2. Александръ, р. 1852 г. .
3. Владиміръ, р. 1853 г. .
4. Леонидъ, р. 1855 г., штабсъ-капитанъ, жена Екатерина Викторовна Грекова .
Людмила, р. 1850 г. .
Олимпіада, р. 1858 г. . } 1.
Елена, р. 1860 г. . .
Указъ Прав. Сен. 18-го Іюля 1863 г. № 5350.
5. Всеволодъ, р. 1863 г. .
6. Константинъ, р. 1867 г. .
7. Вячеславъ, р. 1873 г. .

III.

8. Всеволодъ, р. 1896 г. . . 3.

№ отцовскій.

Нина, р. 1894 г. . . . . 3.

9. Александръ, р. 1884 г. . . 4.

Антонъ Ивановичъ Антоновичъ военную службу началъ 1840 г. въ Черноморскомъ линейномъ баталіонѣ, потомъ продолжалъ служить въ Елецкомъ пѣхотномъ полку и въ резервной бригадѣ 10-й пѣхотной дивизіи; за отличіе въ сраженіи съ горцами произведенъ въ прапорщики 1843 г., уволенъ въ отставку капитаномъ 1858 г. Родъ признанъ Прав. Сенатомъ въ дворянствѣ со внесеніемъ во 2-ю часть родословной книги.

№ 597.
ш. 2 п. 2.

А П А Р И Н Ы.

	№ отцовскій.	
I.		Александръ Федоровичъ Апаринъ, произведенъ въ прапорщики въ 1816 году въ Ингерманландскій гусарскій полкъ, гдѣ проходя службу произведенъ въ ротмистры. Родъ признанъ Прав. Сенатомъ въ дворянствѣ со внесеніемъ во 2-ю часть родословной книги.
1. Александръ Федоровичъ, ротмистръ.		
II.		
2. Александръ	1.	
Указъ Прав. Сен. 20-го Іюля 1849 г. № 4156.		№ 601. ш. 2 п. 3.

А Р Е Д А Н О В Ы.

	№ отцовскій.	
I.		Михаилъ Михайловичъ Аредановъ военную службу началъ 1813 г. въ 3-мъ Карабинерномъ полку, потомъ продолжалъ служить въ Брестскомъ пѣхот. полку и въ Черниговскомъ гарнизонѣ; произведенъ въ подпоручики 1836 г., въ штабсъ-капитаны 1846 г. Родъ признанъ Правит. Сенатомъ въ дворянствѣ со внесеніемъ во 2-ю часть родословной книги.
1. Михаилъ Михайловичъ, штабсъ-капитанъ † 1848 г.; жена Анна Антоновна Ермаловичъ.		
II.		
2. Николай, р. 1840 г. . . .	1.	
Указъ Пр. Сен. 14 Октября 1849 г. № 7642.		№ 602. шк. 2 п. 3.

АРИСТОВЫ.

I.

1. Василій Степановичъ, штабсъ-капитанъ; жена Марія Михаиловна Скульская.

II.

Лидія, р. 1846 г. . . . . 1.

Указъ Пр. Сен. 17 Марта 1855 г. № 2562.

№ отцовскій.

Василій Степановичъ Аристовъ служилъ въ въ Софійскомъ Морскомъ полку съ 1836 г.; произведенъ въ прапорщики 1839 г., уволенъ въ отставку штабсъ-капитанъ 1846 г. Родъ признанъ Правит. Сенатомъ въ дворянствѣ со внесеніемъ во 2-ю часть родословной книги.

№ 605.
шк. 2 п. 3.

АРМАШЕВСКІЕ.

I.

1. Павелъ Юрьевичъ, подпоручикъ; жена Маргарита Ѳеодоровна Побуковская.

II.

2. Николай, р. 1852 г. . . .
Марія, р. 1851 г. . . . } 1.
Ольга, р. 1854 г. . . . .

Указъ Прав. Сен. 27-го Февраля 1863 г. № 1701.

№ отцовскій

Павелъ Юрьевичъ Армашевскій, военную службу началъ 1833 г. въ Тобольскомъ пѣхотн. полку, потомъ продолжалъ служить въ Бѣлостокскомъ и Елецкомъ пѣхотн. полкахъ; произведенъ: въ прапорщики 1839 г. въ подпоручики 1849 г., въ 1856 г. уволенъ въ отставку. Родъ признанъ Правительствующимъ Сенатомъ въ дворянствѣ со внесеніемъ во 2-ю часть родословной книги.

№ отцовскій.

№ 607.
ш. 2 п. 3.

ДРУГАЯ ВѢТВЬ.

№ отцовскій.

I.

1. Василій Юрьевичъ, подпоручикъ; жена Евфросинія Александровна Котляревская.

Указъ Пр. Сен. 26 Апрѣля 1862 г. № 4162.

№ отцовскій.

Василій Юрьевичъ Армашевскій служилъ въ Тобольскомъ пѣхот. полку съ 1833 г. и произведенъ: въ прапорщики 1839 г. и въ подпоручики 1839 г. Родъ признанъ Прав. Сенат. въ дворянствѣ со внесеніемъ во 2-ю часть родословной книги.

№ 608.
шк. 2 п. 3.

АРШУКОВЫ.

№ отцовскій.

I.

1. Моисей Даниловичъ, сотникъ, потомъ Бунчуковый товарищъ.

II.

2. Ѳеодоръ, р. 1775 г., штабсъ-капитанъ, † 1817 г. . . 1.

III.

3. Константинъ, р. 1811 г., коллежскій регистраторъ . 2.

Указъ Пр. Сен. 15 Сентября 1865 г. № 3353.

№ отцовскій.

Моисей Даниловичъ Аршуковъ службу началъ 1757 г. въ Стародубской полковой канцеляріи, въ 1764 г. назначенъ Старопочепскимъ сотникомъ, произведенъ въ Бунчуковые товарищи 1783 г. Родъ признанъ Правит. Сенатомъ въ дворянствѣ со внесеніемъ во 2-ю часть родословной книги.

№ 2320.
шк. 4 п. 13.

ДРУГАЯ ВѢТВЬ.

№ отцовскій.

I.

1. Лука Моисеевичъ, маіоръ.

II.

2. Дмитрій, р. 1805 г., коллежскій секретарь . . . 1.

№ отцовскій.

3. Филиппъ, р. 1810 г., коллежскій секретарь . . . Указъ Пр. Сен. 11 Мая 1864 г. № 2851. 1.

4. Степанъ, р. 1819 г. . . .

	№ отцовскій.
III.	
5. Александръ, р. 1836 г., титулярный совѣтникъ . . .	
6. Николай, р. 1837 г., подполковникъ, женатъ: 1) на Аннѣ Константиновнѣ Черниковой, 2) на Софіи Ивановнѣ Пржеволинской	2.
Указъ Пр. Сен. 16 Марта 1858 г. № 1738.	
7. Иванъ, р. 1840 г., губернскій секретарь	
Указъ Пр. Сен. 8 Августа 1867 г. № 5203.	
8. Николай, р. 1885 г. . . .	
Екатерина р. 1887 г. . .	3.
Александра, р. 1888 г. . .	
9. Ѳеодоръ, р. 1843 г., коллежскій ассесоръ	4.
Указъ Пр. Сен. 5 Декабря 1661 г. № 9738.	

	№ отцовскій.
IV.	
10. Михаилъ, р. 1873 г. . .	6.
11. Александръ, р. 1880 г. .	
12. Александръ, р. 1873 г. .	7.
13. Михаилъ, р. 1881 г. . .	
14. Михаилъ, р. 1867 г. . . .	9.

Лука Моисеевичъ Аршуковъ въ 1780 г. служилъ въ гвардіи сержантомъ и выпущенъ въ армію капитаномъ 1791 г., послѣ чего продолжалъ служить въ Черниговскомъ Карабинерномъ полку и въ 1794 г. уволенъ въ отставку маіоромъ. Родъ признанъ Правит. Сенатомъ въ дворянствѣ со внесеніемъ во 2-ю часть родословной книги.

№ 2320.
ш. 4 п. 13.

АТОПКОВЫ.

	№ отцовскій.
I.	
1. Иванъ Ѳеодоровичъ, полковникъ; жена Евдокія Николаевна Мотонисъ.	
Указъ Пр. Сен. 10 Іюля 1861 г. № 6242.	
II.	
2. Константинъ, р. 1862 г. .	1.
Иванъ Ѳеодоровичъ Атопковъ, изъ кадетъ 1-го кадетскаго корпуса, произведенъ въ прапорщики 1820 г. въ Капорскій егерскій полкъ, потомъ продолжалъ служить лейбъ-гвардіи въ егерскомъ полку и при штабѣ Сибирскаго корпуса, уволенъ въ отставку полковникомъ. Родъ признанъ Правительствующимъ Сенатомъ въ дворянствѣ со внесеніемъ во 2-ю часть родословной книги.	№ отцовскій.

№ 603.
ш. 2 п. 3.

АФАНАСЬЕВЫ.

№ отцовскій.

I.

1. Матвѣй Матвѣевичъ, поручикъ, жена Марфа Андреевна Наливайко.

Указъ Пр. Сен. 3 Іюля 1847 г. № 10403.

II.

2. Леонидъ, р. 1842 г. . . .
3. Николай, р. 1846 г. . . . } 1.
Александра, р. 1849 г. . .

Указъ Пр. Сен. 18 Декабря 1851 г. № 1851.

№ отцовскій.

4. Александръ, р. 1859 г. . 1.

Матвѣй Матвѣевичъ Афанасьевъ военную службу началъ 1827 г. въ Сѣвскомъ пѣхот. полку, потомъ продолжалъ служить въ Низовскомъ полку; произведенъ въ прапорщики 1832 г., уволенъ въ отставку поручикомъ 1838 г. Родъ признанъ Правительствующимъ Сенатомъ въ дворянствѣ со внесеніемъ во 2-ю часть родословной книги.

№ 638.
ш. 2 п. 4.

АФЕНДИКИ.

№ отцовскій.

I.

1. Антонъ Ѳеодоровичъ, капитанъ; жена Александра Ѳоминишна Туманская.

II.

2 Иванъ, р. 1817 г., коллежскій регистраторъ . . . 1.

Указъ Пр. Сен. 20 Мая 1858 г. № 976.

III.

3. Иванъ, р. 1851 г. . . . . 2.

Указъ Пр. Сен. 15 Сентября 1870 г. № 9352.

№ отцовскій.

Антонъ Ѳеодоровичъ, Афендикъ, изъ кадетъ 2-го кадетскаго корпуса, произведенъ въ прапорщики 1807 г. въ Бѣлостокскій пѣхот. полкъ, уволенъ въ отставку капитаномъ 1816 г. Родъ признанъ Правительствующимъ Сенатомъ въ дворянствѣ со внесеніемъ во 2-ю часть родословной книги.

№ 4902.
ш. 8 п. 11.

ВТОРАЯ ВѢТВЬ.

I.

1. Семенъ Ѳеодоровичъ, штабсъ капитанъ.

II.

2. Игнатій, р. 1825 г., статскій совѣтникъ, служилъ по выборамъ дворянства и земства и былъ предсѣдателемъ: Козелецкихъ—межевой комиссіи и земской управы . . 1.
Указъ Пр. Сен. 20 Мая 1858 г. № 977.

№ отцовскій.

Семенъ Ѳеодоровичъ Афендикъ служилъ въ Мушкетерскомъ барона Розена полку и уволенъ въ отставку штабсъ капитаномъ 1800 г. Родъ признанъ Правит. Сенатомъ въ дворянствѣ со внесеніемъ во 2-ю часть родословной книги.
№ 4902.
ш. 8 п. 11.

ТРЕТЬЯ ВѢТВЬ.

I.

1. Степанъ Давидовичъ, полковой ассаулъ

II.

Елена, р. 1780 г., за мужемъ за корнетомъ Берловымъ. 1.
Указъ Пр. Сен. 20 Мая 1858 г. № 976.

№ отцовскій.

Степанъ Давидовичъ Афендикъ, проходя службу въ Бориспольской полковой канцеляріи, произведенъ: въ войсковые товарищи 1774 г. и въ полковые ассаулы 1783 г. Родъ признанъ Прав. Сенатомъ въ дворянствѣ со внесеніемъ во 2-ю часть родословной книги.
№ 4902.
ш. 8 п. 11.

ЧЕТВЕРТАЯ ВѢТВЬ.

I.

1. Пантелеймонъ Ивановичъ, ротмистръ, жена Елена Антоновна.

II.

2. Николай, р. 1833 г. . . .
Анна, р. 1821 г. . . . . } 1.
Татьяна, р. 1823 г. . . .

№ отцовскій.
№ отцовскій.

№ отцов-ский.

Марія, р. 1825 г. . . .
Александра, р. 1830 г. . . } 1.

Указъ Пр. Сен. 20 Мая 1858 г. № 976.

Пантелеймонъ Ивановичъ Афендикъ военную службу началъ 1797 г. въ Кирасирскомъ князя Горчакова полку, потомъ продолжалъ служить въ Малороссійскомъ Кирасирскомъ и въ Иркутскомъ драгунскомъ полкахъ; произведенъ въ прапорщики 1804 г., уволенъ въ отставку ротмистромъ 1816 г. Былъ въ дѣлахъ въ войну съ французами подъ Смоленскомъ и Бородинымъ. Родъ признанъ Правительствующимъ Сенатомъ въ дворянствѣ со внесеніемъ во 2-ю часть родословной книги.

№ 4902.
ш. 8. п. 11.

ТРЕТЬЯ ВѢТВЬ.

№ отцов-ский.

I.

1. Григорій Ѳеодоровичъ, поручикъ, былъ Судьею Козелецкаго Земскаго Суда.

II.

2. Николай, р. 1817 г. . . .
3. Ѳеодоръ, р. 1818 г., губ. секр.
4. Константинъ, р. 1827 г. †, служилъ въ гражданской Черниговской палатѣ и по Мировымъ Судебн. учрежденіямъ . . . . . } 1.
5. Даніилъ, р. 1828 г. . . .
6. Иванъ, р. 1831 г., губ. секр.
7. Левъ, р. 1833 г. . . . .
Матрена, р. 1822 г. . . .

Указъ Пр. Сен. 28 Апрѣля 1860 г. № 3603.

III.

8. Петръ, р. 1853 г. . . . 3.

Указъ Пр. Сен. 8 Мая 1867 г. № 3082.

№ отцов-ский.

9. Антонъ, р. 1864 г. . . . 3.
10. Андрей, р. 1861 г. . . .
11. Николай, р. 1867 г. . . . } 6.
12. Павелъ, р. 1872 г. . . .

Григорій Ѳеодоровичъ Афендикъ съ 1783 г. служилъ въ Московскомъ Мушкетерскомъ полку, произведенъ въ прапорщики 1786 г., въ поручики 1799 года, а съ 1812 г. продолжалъ служить по выборамъ дворянства Козелецкаго уѣзда, — сначала подсудкомъ, а потомъ и судьею Земскаго Суда. Родъ признанъ Прав. Сенат. въ дворянствѣ со внесеніемъ во 2-ю часть родословной книги.

№ 4902.
ш. 8. п. 11.

БАБАНИНЫ.

№ отцовскій.

I.

1. Степанъ Егоровичъ, род. 1806 г., штабсъ-капитанъ.

II.

2. Степанъ, р. 1839 г.; корнетъ, женатъ на Маріи Дмитріевнѣ Кандиба . . . 1.

Указъ Правит. Сената 31 Марта 1851 г. № 2388.

№ отцовскій.

Фамилія Бабаниныхъ принадлежитъ къ дворянству Полтавской губерніи, гдѣ Бабанины записаны въ родословную книгу и въ дворянствѣ признаны Прав. Сенатомъ; Степанъ же Степановичъ Бабанинъ, по владѣнію имѣніемъ въ с. Куриновкѣ, Конотопскаго уѣзда, причисленъ къ дворянству Черниговской губерніи со внесеніемъ въ 2-ю часть родословной книги.

№ 630.
шк. 2. п. 3.

БАБЕНКИ.

№ отцовскій.

I.

1. Яковъ Константиновичъ, поручикъ.

Указъ Правит. Сената 8 Декабря 1851 г. № 8148.

Яковъ Константиновичъ Бабенко съ 1814 г., произведенъ въ титулярные совѣтники 1826 г., а

№ отцовскій.

въ 1831 г. поступилъ въ 6-й Малороссійскій казачій полкъ и переименованъ въ поручики; уволенъ въ отставку 1832 г. и въ томъ же году награжденъ орденомъ св. Анны 4-й степ. за усердную службу. Онъ признанъ Правит. Сенатомъ въ дворянствѣ со внесеніемъ въ 2-ю часть родословной книги.

№ 2998.
т. 5 п. 15.

БАГИЛЫ.

№ отцовскій.

I.

1. Алексѣй Матвѣевичъ, поручикъ.

Указъ Правит. Сената 22 Декабря 1847 г. № 19105.

Алексѣй Матвѣевичъ Багила военную службу началъ въ 37-мъ Егерскомъ полку 1831 г., потомъ продолжалъ служить въ Днѣпровскомъ пѣхотномъ полку и Украинскомъ Егерскомъ полку; произведенъ: въ прапорщики 1837 г.—въ поручики 1841 г. Онъ признанъ Правит. Сенатомъ въ дворянствѣ со внесеніемъ въ 2-ю часть родословной книги.

№ отцовскій.

№ 652.
ш. 2 п. 14.

БАДРОВЫ.

№ отцовскій.

I.

1. Ѳеодоръ Гавриловичъ, маіоръ, потомъ надворный совѣтникъ; былъ Черкасскимъ, Кіевской губерніи, городничимъ.

II.

2. Александръ, колл. ассесоръ р. 1825 г. . . . . 1.

Указъ Правит. Сената 10 Февраля 1864 г. № 1255.

№ отцовскій.

Фамилія Бадровыхъ принадлежитъ къ дворянству Полтавской губерніи, гдѣ Бадровы записаны въ родословную книгу и въ дворянствѣ утверждены Правит. Сенатомъ; Александръ Ѳеодоровичъ Бадровъ, по владѣнію имѣніями въ Козелецкомъ уѣздѣ, причисленъ къ дворянству Черниговской губерніи и внесенъ въ 2-ю часть родословной книги.

№ 697.
ш. 2 п. 5.

БАЗИЛЕВИЧИ.

	№ отцовскій.
I.	
1. Дмитрій Васильевичъ, поручикъ † 1845 г.	
II.	
2. Яковъ, р. 1821 г. † 1856 г.	1.
III.	
3. Гавріилъ, р. 1854 г. . . .	2.

Указъ Правит. Сената 23 Декабря 1890 г. № 153.

№ отцовскій.

Дмитрій Васильевичъ Базилевичъ военную службу началъ 1805 г. въ Новоингерманландскомъ пѣхотномъ полку, потомъ продолжалъ служить въ 1-й фурштатской бригадѣ; произведенъ въ подпоручики 1825 г. и уволенъ въ отставку поручикомъ 1828 г. Родъ его признанъ Правит. Сенатомъ въ дворянствѣ со внесеніемъ во 2-ю часть родословной книги.

№ 5582.
ш. 10 п. 16.

БАЗИЛЕВИЧЪ-КНЯЖИКОВСКІЕ.

	№ отцовскій.
I.	
1. Тарасъ Григорьевичъ, штабсъ-капитанъ, женатъ на Варварѣ Васильевнѣ Имшенецкой.	

Указъ Правит. Сената 28 Августа 1847 г. № 14052.

№ отцовскій.

Тарасъ Григорьевичъ Базилевичъ-Княжиковскій военную службу началъ въ 36-мъ Егерскомъ полку 1811 года, потомъ продолжалъ служить въ 12-мъ Егерскомъ полку; произведенъ въ прапорщики 1812 года, уволенъ въ отставку штабсъ-капитаномъ 1830 г. Онъ признанъ Правительствующимъ Сенатомъ въ дворянствѣ со внесеніемъ во 2-ю часть родословной книги.

№ 645.
ш. 2 п. 4.

БАКАЕВЫ.

№ отцовскій.

I.

1. Николай Александровичъ, поручикъ, потомъ провинціальный секретарь.

Указъ Правит. Сената 6 Октября 1852 г. № 8486.

Николай Александровичъ Бакаевъ служилъ въ Низовскомъ Егерскомъ полку съ 1837 г., произведенъ въ прапорщики 1840 г., уволенъ въ отставку поручикомъ 1844 г., а съ 1851 г. продолжалъ гражданскую службу и переименованъ въ провинціальные секретари. Онъ признанъ Правит. Сенатомъ въ дворянствѣ со внесеніемъ во 2-ю часть родословной книги.

№ 665.
ш. 2 п. 4.

БАКЛАНЫ.

№ отцовскій.

I.

1. Михаилъ Ивановичъ, поруч.

II.

2. Яковъ, губернскій секретарь р. 1781 г., женатъ на Параскевіи Халкидонской. . . . . 1.

III.

3. Ѳеодоръ, р. 1822 г. . . .
4. Михаилъ, р. 1828 г. . . . } 2.
Дарія, р. 1817 г. . . . .

Указъ Герольдіи 13-го Марта 1846 г. № 6417.

№ отцовскій.

Михаилъ Ивановичъ Бакланъ военную службу началъ 1765 г. въ Малороссійскомъ Нѣжинскомъ полку и произведенъ въ Войсковые Товарищи 1779 г.; потомъ продолжалъ служить въ Софійскомъ Карабинерномъ полку, переименованъ въ корнеты 1785 г. и уволенъ въ отставку поручикомъ 1786 г. Родъ его признанъ Герольдіею въ дворянствѣ со внесеніемъ во 2-ю часть родословной книги.

№ 710.
ш. 2 п. 5.

БАКЛАШЕВЫ.

I.

1. Константинъ Григорьевичъ, полковникъ; жена: 1) Марфа Львовна, 2) княжна Наталія Друцкая-Соколинская.

II.

2. Григорій, р. 1846 г. . . . № отцовскій 1.
Указъ Пр. Сен. 15 Сентября 1865 г. № 3352.

Константинъ Григорьевичъ Баклашевъ военную службу началъ 1827 г. въ Курскомъ пѣхот. полку, потомъ продолжалъ служить въ Смоленскомъ пѣхотномъ, въ Полоцкомъ егерскомъ и др. полкахъ; произведенъ въ прапорщики 1833 г., уволенъ въ отставку полковникомъ 1859 г. Родъ признанъ Правит. Сенатомъ въ дворянствѣ со внесеніемъ во 2-ю часть родословной книги.

№ 647.
шк. 2. п. 4.

ДРУГАЯ ВѢТВЬ.

I.

1. Григорій Тимофѣевичъ, артиллеріи капитанъ, жена Наталія Ивановна Павловская.

II.

2. Михаилъ, р. 1836 г., штабсъ-капитанъ . . . . . № отцовскій 1.
Анна, р. 1835 г. . . . . 1.
Ольга, р. 1838 г. . . . . 1.
Софія, р. 1843 г. . . . . 1.
Указъ Пр. Сен. 4 Іюля 1851 г. № 4585.

III.

3. Михаилъ, р. 1869 г. . . . № отцовскій 2.

4. Константинъ, р. 1877 г. . 2.

Григорій Тимофѣевичъ Баклашевъ военную службу началъ въ Нарвскомъ артиллерійскомъ гарнизонѣ, потомъ продолжалъ служить въ 7-й артиллерійской бригадѣ и въ Шостенскомъ артиллерійскомъ гарнизонѣ; произведенъ въ подпоручики 1810 г., въ капитаны 1841 г. Родъ его признанъ Правит. Сенатомъ въ дворянствѣ со внесеніемъ во 2-ю часть родословной книги.

№ 468.
ш. 2 и. 4.

БАРАНОВСКІЕ.

	№ отцов-скій.
I.	
1. Иванъ Петровичъ, капитанъ. Указъ Прав. Сен. 20 Мая 1870 г. № 6691.	
Иванъ Петровичъ Барановскій военную службу началъ 1835 г. во 2-мъ Карабинерномъ полку, потомъ продолжалъ служить въ Подольскомъ пѣхот. полку; произведенъ въ прапорщики 1842 г., уволенъ въ отставку капитаномъ 1857 г. Онъ признанъ Правит. Сенат. въ дворянствѣ со внесеніемъ во 2-ю часть родословной книги.	№ 2373. ш. 4 п. 16.

БАРАТОВЫ.

	№ отцов-скій.
I.	
1. Иванъ Евсеевичъ, поручикъ; жена Марія Андреевна.	
II.	
2. Василій, р. 1823 г. . . . 1. Указъ Герольдіи 3 Марта 1843 г. № 738.	
Иванъ Евсеевичъ Баратовъ военную службу началъ въ гвардіи 1785 г. и произведенъ въ поручики 1793 г., потомъ продолжалъ служить въ Чугуевскомъ казачьемъ полку и уволенъ въ отставку 1796 г. Онъ признанъ Герольдіею въ дворянствѣ со внесеніемъ во 2-ю часть родословной книги.	№ 2362. шк. 4 п. 15.

БАТОГИ.

	№ отцов-скій.
I.	
1. Василій Ивановичъ, маіоръ †.	
II.	
2. Александръ, р. 1839 года, губернскій секретарь . . . . 1.	
III.	
3. Сергѣй, р. 1863 г. . . . } 2. 4. Степанъ, р. 1865 г. . . . } Указъ Пр. Сен. 4 Января 1871 г. № 270.	

	№ отцов-скій.
5. Михаилъ, р. 1870 г. . . .	2.
Указъ Пр. Сен. 14 Іюня 1882 г. № 2324.	
6. Василій, р. 1875 г. . . .	

Василій Ивановичъ Батогъ, изъ Дворянскаго полка, произведенъ въ прапорщики 1820 г. въ Троицкій пѣхот. полкъ, потомъ продолжалъ служить въ Бѣлозерскомъ пѣхот. полку, уволенъ въ отставку маіоромъ 1841 г. Родъ его признанъ Правит. Сенатомъ въ дворянствѣ со внесеніемъ во 2-ю часть родословной книги.

№ 636.
ш. 2 п. 4.

БАТУРСКІЕ.

	№ отцов-скій.
I.	
1. Трофимъ Наумовичъ, капитанъ; жена Александра Емельяновна Кузьменкова.	1.
Указъ Пр. Сен. 5 Декабря 1855 г. № 9221.	
II.	
2. Ѳеодоръ старшій, р. 1856 г.	
Указъ Пр. Сен. 2 Іюня 1859 г. № 5285.	
3. Семенъ, р. 1860 г. . . .	
4. Ѳеодоръ, р. 1863 г. . . .	

Трофимъ Наумовичъ Батурскій военную службу началъ 1831 г. въ 8-мъ Малороссійскомъ казачьемъ полку, потомъ продолжалъ служить въ Великолуцкомъ егерскомъ и др. полкахъ; произведенъ въ прапорщики 1838 г., уволенъ въ отставку капитаномъ 1853 г. Онъ признанъ Правит. Сенатомъ въ дворянствѣ со внесеніемъ во 2-ю часть родословной книги.

№ 633.
ш. 2 п. 3.

БАХМАТСКІЕ.

	№ отцов-скій.
I.	
1. Василій Матвѣевичъ, маіоръ.	1.
Указъ Пр. Сен. 17 Марта 1848 г. № 8681.	

Василій Матвѣевичъ Бахматскій военную службу началъ 1819 г. въ Суздальскомъ пѣхот. полку, потомъ продолжалъ служить въ

№ отцов-ский.

Бѣлостокскомъ пѣх. полку; произведенъ въ прапорщики 1826 г., уволенъ въ отставку маіоромъ 1846 г. Онъ призна̀нъ Прав. Сенатомъ въ дворянствѣ со внесеніемъ во 2-ю часть родословной книги.

№ 661.
шк. 2. п. 4.

БАХМАЦКІЕ.

I.

1. Григорій Матвѣевичъ, поручикъ.
Указъ Правит. Сената 8 Марта 1851 г. № 1684.

Григорій Матвѣевичъ Бахмацкій началъ службу въ Бѣлостокскомъ пѣхотномъ полку съ 1832 года, произведенъ въ прапорщики въ 1837 г. и уволенъ въ отставку поручикомъ. Онъ признанъ Правит. Сенатомъ въ дворянствѣ со внесеніемъ во 2-ю часть родословной книги.

№ 694.
шк. 2. п. 5.

БАХМЕТЬЕВЫ.

I.

1. Александръ Яковлевичъ, маіоръ; жена Меланія Даниловна Смѣловская.

II.

2. Даніилъ, р. 1830 г. . . . } 1.
Елена, р. 1823 г. . . . }
Указъ Пр. Сен. 26 Марта 1848 г. № 9207.

Александръ Яковлевичъ Бахметьевъ военную службу началъ лейбъ-гвардіи въ Преображенскомъ полку 1792 г., потомъ продолжалъ служить въ Черниговскомъ драгунскомъ, въ Люблинскомъ пѣхот. и др. полкахъ; произведенъ въ корнеты 1796 г. въ маіоры 1819 г. Былъ въ дѣлахъ въ войну съ французами и за отличіе въ сраженіи подъ Бородинымъ награжденъ орденомъ св. Владиміра 4-й степ. 1812 г. Онъ признанъ Правит. Сенатомъ въ дворянствѣ со внесеніемъ во 2-ю часть родословной книги.

№ 2971.
ш. 5. п. 14.

БЕЗЛЮДНЫЕ.

	№ отцовскій.
I.	
1. Кононъ Ѳеодоровичъ, маіоръ.	
II.	
2. Поликарпъ, р. 1825 г. . .	1.
3. Николай, р. 1830 г. . . .	
4. Кононъ, р. 1834 г., коллеж. секретарь	
Васса, р. 1826 г.	
Александра, р. 1828 г. . .	
Указъ Пр. Сен. 27 Іюля 1851 г. № 4173.	
III.	
5. Антоній, р. 1857 г. . . .	3.
6. Евменій, р. 1863 г. . . .	
7. Моисей, р. 1866 г. . . .	3.
8. Елеазаръ, р. 1862 г. . .	4.

Кононъ Ѳеодоровичъ Безлюдный служилъ въ Кирасирскомъ военнаго ордена полку съ 1807 г., произведенъ въ корнеты въ томъ же году, уволенъ въ отставку маіоромъ 1820 г. Былъ въ дѣлахъ въ войну съ французами и за отличіе въ сраженіи подъ селомъ Бородинымъ награжденъ орденомъ св. Анны 4-й степ. Онъ признанъ Прав. Сенатомъ въ дворянствѣ со внесеніемъ во 2-ю часть родословной книги.

№ 2972.
ш. 5. п. 14.

ДРУГАЯ ВѢТВЬ.

	№ отцовскій.
I.	
1. Михаилъ Васильевичъ, капитанъ.	
Указъ Пр. Сен. 18 Декабря 1851 г. № 8142.	

Михаилъ Васильевичъ Безлюдный служилъ въ 4-мъ Егерскомъ полку съ 1807 г., произведенъ въ прапорщики 1813 г. уволенъ въ отставку капитаномъ 1821 г. Онъ признанъ Правит. Сенатомъ въ дворянствѣ со внесеніемъ во 2-ю часть родословной книги.

№ 2393.
ш. 4. п. 17.

БЕЗПАЛЫЕ.

№ отцовскій.

I.

1. Захарій Осиповичъ, штабсъ-капитанъ; жена Марія Шепелева.

Указъ Герольдіи 21 Декабря 1845 г. № 7782.

Захарій Осиповичъ Безпаловъ военную службу началъ 1817 г. въ 19-мъ Егерскомъ полку, потомъ продолжалъ служить въ Муромскомъ пѣхот. полку, произведенъ въ прапорщики 1821 г. уволенъ въ отставку штабсъ-капитаномъ 1841 г. Онъ признанъ Герольдіею въ дворянствѣ со внесеніемъ во 2-ю часть родословной книги.

№ 643.
ш. 2. п. 4.

БЕЗПАЛОВЫ.

№ отцовскій.

I.

1. Степанъ Ѳеодоровичъ, подполковникъ †.

II.

2. Владиміръ, р. 1824 г. . . 1.

Указъ Герольдіи 31 Августа 1845 г. № 16913.

Степанъ Ѳеодоровичъ Безпаловъ военную службу началъ 1791 г. въ Кіевскомъ конно-егерскомъ полку, потомъ продолжалъ служить въ Сѣверскомъ драгунскомъ полку; произведенъ въ прапорщики 1799 г. уволенъ въ отставку подполковникомъ 1816 г. Онъ признанъ Герольдіею въ дворянствѣ со внесеніемъ во 2-ю часть родословной книги.

№ 2935.
ш. 5. п. 12.

БЕЗПЕЧНИКОВЫ.

№ отцовскій.

I.

1. Михаилъ Григорьевичъ, штабсъ-ротмистръ.

Указъ Пр. Сен. 3 Іюня 1853 г. № 3892.

Михаилъ Григорьевичъ Безпечниковъ военную службу началъ въ Астраханскомъ Кирасирскомъ полку 1836 г., потомъ продолжалъ

№ отцовскій.

служить въ Одесскомъ уланскомъ полку; произведенъ въ корнеты 1840 г. въ штабсъ ротмистры 1849 г.

№ отцовскій.

Онъ признанъ Правит. Сенатомъ въ дворянствѣ со внесеніемъ во 2-ю часть родословной книги.

№ 649.
ш. 2. н. 4.

БЕНЕЦКІЕ.

№ отцовскій.

I.

1. Александръ Павловичъ, штабсъ-капитанъ †; жена Марія Пантелеймоновна Афендикъ.

II.

2. Александръ, р. 1849 г. .
Указъ Пр. Сен. 18 Декабря 1851 г. № 8141.
3. Василій, р. 1852 г. . . .
4. Петръ, р. 1853 г., коллеж. совѣтн., Мировой посредникъ Ушицкаго уѣзда, Подольской губерніи . . . . } 1.
5. Константинъ, р. 1854 года, земскій начальникъ Козелецкаго уѣзда . . . . . .
6. Михаилъ, р. 1858 г. . .
Елена, р. 1851 г. . . . .
Указъ Пр. Сен. 31 Декабря 1860 г. № 189.

№ отцовскій.

Анна, р. 1860 г. . . . . } 1.
Александра, р. 1866 г. . .

III.

7. Сергѣй, р. 1890 г. . . . } 4.
8. Александръ, р. 1893 г. .
9. Василій, р. 1886 г. . . .
10. Андрей, р. 1887 г. . . . } 6.
11. Алексѣй, р. 1889 г. . . .
12. Николай, р. 1890 г. . . .

Александръ Павловичъ Бенецкій, изъ кадетъ 1-го Кадетскаго корпуса, произведенъ въ прапорщики въ 6-й Саперный баталіонъ 1837 г., потомъ продолжалъ служить во 2-мъ Саперномъ баталіонѣ уволенъ въ отставку штабсъ капитаномъ 1850 г. Онъ признанъ Правит. Сенатомъ въ дворянствѣ со внесеніемъ во 2-ю часть родословной книги.

№ 619.
ш. 2. н. 3

БЕНСОНЫ.

	№ отцов-скій.
I.	
1. Антонъ Францовичъ, штабсъ-капитанъ; жена Анна Даниловна Гринъ.	
II.	
2. Владиміръ, р. 1856 г. . . Указъ Пр. Сен. 2 Іюня 1859 г. № 5287.	1.
3. Викторъ, р. 1860 г. . . .	
4. Леонидъ, р. 26 Января 1869 г.	
Марія, р. 1859 г. . . .	
Лидія, р. 1864 г., замужемъ за Котенко.	
Елисавета, р. 1867 г., замужемъ за Псаревымъ .	
Александра, р. 25 Декабря 1869 г.	

	№ отцов-скій.
Антонъ Францовичъ, Бенсонъ военную службу началъ 1832 г. лейбъ-гвардіи въ Литовскомъ полку, потомъ продолжалъ служить въ Якутскомъ пѣхот. полку; произведенъ въ подпоручики 1843 г. въ штабсъ-капитаны 1849 г. Былъ въ дѣлахъ во время мятежа Венгровъ въ 1849 г. и за отличіе награжденъ орденомъ св. Владиміра 4-й степ. Онъ признанъ Правит. Сенатомъ въ дворянствѣ со внесеніемъ во 2-ю часть родословной книги.	

№ 639.
ш. 2. п. 4.

БЕРЕЗОВСКІЕ.

	№ отцов-скій.
I.	
1. Трофимъ Семеновичъ, поручикъ, жена Александра Николаевна.	
II.	
2. Александръ, р. 1828 г. . .	
3. Іосифъ, р. 1831 г., поручикъ	1.
4. Константинъ, р. 1833 г. Указъ Правит. Сената 26 Іюля 1847 г. № 12266.	

	№ отцов-скій.
Трофимъ Семеновичъ Березовскій служилъ въ 6-мъ Егерскомъ полку съ 1812 года, за оказанное имъ отличіе въ сраженіи при г. Могилевѣ, въ томъ же году, произведенъ въ прапорщики уволенъ въ отставку поручикомъ 1819 года. Онъ признанъ Правительствующимъ Сенатомъ въ дворянствѣ со внесеніемъ во 2-ю часть родословной книги.	

№ 635.
ш. 2. п. 3.

БЕЧАСНОВЫ.

№ отцовскій.

I.

1. Платонъ Александровичъ, штабсъ-капитанъ.

Указъ Прав. Сен. 22-го Декабря 1848 г. № 19133.

Платонъ Александровичъ Бечасновъ, военную службу началъ 1822 г. въ Нижегородскомъ пѣхотномъ полку, потомъ продолжалъ служить въ Черниговскомъ графа Дибича-Забалканскаго полку; произведенъ въ прапорщики 1824 г. уволенъ въ отставку штабсъ-капитаномъ 1843 г. Онъ признанъ Правит. Сенатомъ въ дворянствѣ со внесеніемъ во 2-ю часть родословной книги.

№ 690.
ш. 2 п. 4.

БИБЕНКИ.

№ отцовскій.

I.

1. Захарій Александровичъ, поручикъ.

Указъ Прав. Сен. 22-го Декабря 1847 г. № 19104.

Захарій Александровичъ Бибенко, служилъ въ Камчатскомъ пѣхот. полку, произведенъ въ прапорщики 1837 г., уволенъ въ отставку поручикомъ 1841 г. Онъ признанъ Правит. Сенатомъ въ дворянствѣ со внесеніемъ во 2-ю часть родословной книги.

№ 692.
ш. 2 п. 5.

БИБИКОВЫ.

№ отцовскій.

I.

1. Акимъ Ивановичъ, маіоръ, жена Наталія Михайловна Воробьева.

Указъ Прав. Сен. 30-го Іюня 1853 г. 4580.

Акимъ Ивановичъ Бибиковъ, военную службу началъ въ Ладожскомъ Егерскомъ полку 1839 г., потомъ продолжалъ служить въ Минскомъ пѣхот. полку и въ

№ отцов-ский.

Черниговскомъ гарнизонѣ; произведенъ въ прапорщики 1843 г., уволенъ въ отставку маіоромъ 1863 г. Онъ признанъ Правит. Сенатомъ въ дворянствѣ со внесеніемъ во 2-ю часть родословной книги.

№ 662.
ш. 2 п. 4.

БЛАЖЕВИЧИ.

№ отцов-ский.

I.

1. Василій Петровичъ, поручикъ, жена Матрена Васильевна Карташевская.

II.

Марія, р. 1846 г. . . . . 1.

Указъ Прав. Сен. 8-го Мая 1847 г. № 7417.

Василій Петровичъ Блажевичъ, военную службу началъ 1830 г. въ 7-мъ малороссійскомъ полку, потомъ продолжалъ служить во 2-мъ казачьемъ Владикавказскомъ полку; за отличіе въ дѣлахъ противъ горцевъ, произведенъ въ корнеты 1840 г. и уволенъ въ отставку поручикомъ 1844 г. Онъ признанъ Прав. Сенатомъ въ дворянствѣ со внесеніемъ во 2-ю часть родословной книги.

№ 689.
ш. 2 п. 4.

БОБРИКОВЫ.

№ отцов-ский.

I.

1. Иванъ Ивановичъ, капитанъ, жена Ульяна Никифоровна Гриневичъ.

Указъ Прав. Сен. 26-го Іюня 1847 г. № 9423.

Иванъ Ивановичъ Бобриковъ, военную службу началъ въ 1-мъ учебномъ Карабинерномъ полку 1827 г., потомъ продолжалъ служить въ пѣхотномъ генералъ-фельдмаршала герцога Веллингтона полку; произведенъ въ прапорщики 1835 г., уволенъ въ отставку капитаномъ 1844 г. Онъ признанъ Правит. Сенатомъ въ дворянствѣ со внесеніемъ во 2-ю часть родословной книги.

№ 657.
ш. 2 п. 4.

БОБРОВСКІЕ

	№ отцовскій.
I.	
1. Иванъ Дмитріевичъ, войсковой товарищъ.	
II.	
2. Левъ, р. 1793 г., титулярный совѣтникъ, жена Ѳеодосія . . . . . Наталія, р. 1795 г., замужемъ за Арташевскимъ .	1.
III.	
3. Ѳеодоръ, р. 1819 г., колежскій регистраторъ . . 4. Василій, р. 1821 г. . . .	2.
Указъ Герольдіи 14-го Іюля 1845 г. № 4297.	
IV.	
5. Георгій, р. 1846 г., колежскій регистраторъ . .	3.
Олимпіада, р. 1842 г. . . Варвара, р. 1848 г. . . .	3.
Указъ Прав. Сен. 6-го Апрѣля 1854 г. № 2200.	
V.	
6. Борисъ. р. 1872 г. . . .	5.

Иванъ Дмитріевичъ Бобровскій, служилъ въ малороссійской коллегіи съ 1777 г. и произведенъ въ войсковые товарищи 1782 г. По чину этому родъ его признанъ Герольдіею въ дворянствѣ со внесеніемъ во 2-ю часть родословной книги.

№ 2415.
ш. 4 п. 18.

ДРУГАЯ ВѢТВЬ.

	№ отцовскій.
I.	
1. Петръ Іосифовичъ, войсковой товарищъ.	
II.	
2. Алексѣй, губернскій секретарь. . . . . 3. Павелъ, губернскій секретарь, жена Пелагея Ивановна, урожденная Добровольская. . . .	1.
III.	
4. Василій, кол. рег. . . . 5. Яковъ, губернскій секр. . 6. Александръ, коллежскій ассесоръ . . . . . 7. Иванъ, канцеляристъ . . 8. Семенъ, коллежскій регистраторъ, жена Надежда Михайловна, рожденная Науменкова	2.
Указъ Герольдіи 9-го Декабря 1844 г. № 7052.	

№ отцовскій.

9. Петръ . . . . . } 2.
Варвара . . . . . }
Евдокія . . . . . }

Указъ Прав. Сен. 9-го Іюня 1859 г. № 6063.

10. Федоръ, канцелярист . . } 3.
11. Александръ, коллежскій регистраторъ . . . . . }
12. Даніилъ . . . . . }

Указъ Герольдіи 9-го Декабря 1844 г. № 7052.

IV.

13. Андрей . . . . . } 5.
14. Василій . . . . . }
Екатерина . . . . . }
Александра . . . . . }
Ѳеоктиста . . . . . }

15. Василій . . . . . } 6.
16. Владиміръ . . . . . }

Указъ Прав. Сен. 9-го Апрѣля 1849 г. № 9420.

№ отцовскій.

17. Евгеній . . . . . 6.

Указъ Прав. Сен. 31-го Января 1857 г. № 1234.

18. Сергѣй, губернскій секретарь, жена Клавдія Дмитріевна . . . . . 11.

V.

19. Михаилъ . . . . . } 13.
20. Андрей . . . . . }
Елена . . . . . }

Петръ Іосифовичъ Бобровскій, службу проходилъ въ малороссійскомъ Черниговскомъ полку съ 1771 года и изъ значковыхъ товарищей произведенъ въ войсковые товарищи 1782 г. Родъ его признанъ Герольдіею въ дворянствѣ со внесеніемъ во 2-ю часть родословной книги.

№ 2416.

ш. 4 п. 18.

БОБЫРИ.

№ отцовскій.

I.

1. Иванъ Романовичъ, секундъ-маіоръ.

II.

2. Матвѣй, р. 1778 г., губернскій секретарь . . . . . 1.

III.

3. Яковъ, р. 1826 г., коллежскій совѣтникъ. . . . . } 2.
4. Андрей, р. 1828 г. . . . }
5. Илія, р. 1837 г. . . . . }

Указъ Прав. Сен. 22-го Января 1848 г. № 1156.

№ отцовскій.

6. Ѳеодоръ, р. 1815 г. †, дѣйствительный статскій совѣтникъ, былъ управляющимъ почтовою частію въ Черниговской губерніи . . . . 2.

Указъ Прав. Сен. 14-го Мая 1851 г. № 3260.

IV.

7. Александръ, р. 1855 г. } 3.
8. Яковъ, р. 1865 г. . . . }
9. Владиміръ, р. 1869 г. . . }
10. Сергѣй, р. 1871 г. . . . }

№ отцов-ский.

Софія, р. 1862 г. . . . .
Надежда, р. 1867 г. . . . } 3.
Лидія, р. 1857 г. . . . .

11. Ѳеодоръ, р. 1870 г. . . . .
12. Николай, р. 1871 г. . . . } 6.

Иванъ Романовичъ Бобырь, служилъ въ малороссійской генеральной канцеляріи съ 1760 г. и произведенъ въ войсковые товарищи 1765 г.; потомъ былъ сотникомъ Стольнинскимъ, полковымъ обознымъ и уволенъ въ отставку секундъ-маіоромъ 1787 г. Родъ его признанъ Правит. Сенатомъ въ дворянствѣ со внесеніемъ во 2-ю часть родословной книги.

№№ 641, 642 и 687.

ш. 2 п. 4.

БОГАЕВСКІЕ.

№ отцов-ский.

I.

1. Викторъ Михайловичъ, штабсъ-ротмистръ.

Указъ Прав. Сен. 31-го Октября 1857 г. № 6184.

Викторъ Михайловичъ Богаевскій, служилъ въ Новомиргородскомъ Уланскомъ полку съ 1835 г.; произведенъ въ корнеты 1837 г., уволенъ въ отставку штабсъ-ротмистромъ 1841 г. Онъ признанъ Правит. Сенатомъ въ дворянствѣ со внесеніемъ во 2-ю часть родословной книги.

№ 646.

ш. 2 п. 4.

ДРУГАЯ ВѢТВЬ.

№ отцов-ский.

I.

1. Иванъ Михайловичъ, род. 1809 г.; поручикъ; жена Анна Ивановна Келлеръ.

II.

Анастасія, р. 1845 г. . . . 1.
Указъ Прав. Сен. 31-го Декабря 1857 г. № 214.

№ отцов-скій.

Иванъ Михайловичъ Богаевскій, служилъ въ Нарвскомъ Драгунскомъ полку съ 1826 г.; произведенъ въ корнеты 1831 г. и уволенъ въ отставку поручикомъ 1833 г., Родъ его признанъ Правит. Сенатомъ въ дворянствѣ со внесеніемъ во 2-ю часть родословной книги.

№ 5011.
ш. 8 п. 18.

БОГДАНОВИЧИ.

№ отцов-скій.

I.

1. Афанасій Матвѣевичъ, полковой эссаулъ.

II.

2. Иванъ, р. 1743 г., священникъ . . . . . 1.

III.

3. Иванъ, р. 1768 г., священникъ . . . . . 2.

IV.

4. Неофитъ, р. 1791 г., священникъ . . . . . 3.

№ отцов-скій.

V.

Дарія, р. 1818 г. . . . .
Александра, р. 1821 г. . . 4.
Олимпіада, р. 1823 г. . . .
Елена, р. 1827 г. . . . .

Указъ Прав. Сен. 31-го Мая 1853 г. № 3888.

Афанасій Матвѣевичъ Богдановичъ, служилъ въ полковой Кіевской канцеляріи съ 1721 г. и произведенъ: въ войсковые товарищи 1732 г. и въ полковые ассаулы 1764 г. Родъ признанъ Правит. Сенатомъ въ дворянствѣ со внесеніемъ во 2-ю часть родословной книги.

№ 2430.
ш. 4 п. 18.

БОГИНСКІЕ.

№ отцов-скій.

I.

1. Иванъ Марковичъ, подполковникъ, жена Анна Михайловна.

№ отцов-скій.

II.

2. Петръ, р. 1824 г. †, надворный совѣтникъ, былъ мировымъ судьею въ Ново-

№ отцов-ский.

зыбковскомъ уѣздѣ, потомъ предсѣдателемъ Черниговской губернской земской управы; жена Любовь Семеновна Максимовская. 1.
3. Аполлонъ, р. 1827 г. . .

Указъ Прав. Сен. 5-го Іюня 1851 г. № 3723.

III.

4. Борисъ, р. 1855 г. . . .
5. Глѣбъ, р. 1856 г. . . . . 2.
6. Всеволодъ, р. 1862 г. . .
Надежда, р. 1858 г. . . .

Иванъ Марковичъ Богинскій, изъ кадетъ 2-го кадетскаго корпуса, произведенъ въ прапорщики въ Рыльскій пѣхотн. полкъ 1807 г., потомъ продолжалъ служить въ 33-мъ Егерскомъ полку уволенъ въ отставку подполковникомъ 1819 г. Былъ въ дѣлахъ въ войну съ французами и за отличіе въ сраженіи подъ Лейпцигомъ награжденъ орденомъ св. Владиміра 4-й степени 1813 г. Родъ признанъ Правит. Сенатомъ въ дворянствѣ со внесеніемъ во 2-ю часть родословной книги.

№ 3003.
ш. 5 п. 15.

ДРУГАЯ ВѢТВЬ.

№ отцов-ский.

I.

1. Павелъ Петровичъ, войсковой товарищъ.

II.

2. Иванъ, р. 1765 г., губернскій секретарь . . . . . 1.
3. Ѳеодоръ, р. 1766 г. . . .

Указъ Герольдіи 17-го Октября 1846 г. № 4396.

Павелъ Петровичъ Богинскій, службу проходилъ въ генеральной войсковой канцеляріи съ 1747 г. и произведенъ въ войсковые товарищи 4-го Октября 1760 г. Родъ признанъ Герольдіею въ дворянствѣ со внесеніемъ во 2-ю часть родословной книги.

№ 1782.
ш. 3 п. 21.

БОГОЛЮБЦОВЫ.

№ отцов-ский.

I.

1. Илья Федоровичъ, поручикъ, жена Любовь Михайловна.

II.

2. Михаилъ, артиллеріи поручикъ . . . . . 1.

	№ отцов-скій.
3. Николай	
4. Александръ	
Указъ Герольдіи 30-го Сентября 1844 г. № 19225.	
5. Владиміръ	
6. Иванъ	
Указъ Прав. Сен. 9-го Ноября 1849 г. № 7633.	1.
Марія	
Надежда	
Варвара, по мужу Квитка, жена подполковника.	
Софія	

	№ отцов-скій.
Вѣра	1.
Любовь	
III.	
7. Михаилъ	0.

Илья Федоровичъ Боголюбцовъ, служилъ въ Митавскомъ Драгунскомъ полку прапорщикомъ 1815 г. уволенъ въ отставку поручикомъ. Родъ признанъ Герольдіею въ дворянствѣ со внесеніемъ во 2-ю часть родословной книги.

№ 637.
ш. 2 п. 4.

БОГОМОЛОВЫ.

	№ отцов-скій.
I.	
1. Капитонъ Степановичъ, поручикъ; женатъ на Татьянѣ Антоновнѣ Даниловичъ. Указъ Пр. Сен. 19 Октября 1861 г. № 8503.	
Капитонъ Степановичъ Богомоловъ, служилъ въ Полоцкомъ егерскомъ полку съ 1839 г.; произведенъ: въ прапорщики 1844 г. въ подпоручики 1849 г., а 1852 г. уволенъ въ отставку. Родъ признанъ Пр. Сенатомъ въ дворянствѣ со внесеніемъ во 2-ю часть родословной книги.	

№ 622.
шк. 2. п. 3.

БОГОМОЛЬЦЫ.

	№ отцов-скій.
I.	
1. Евстафій Петровичъ, поруч.	
II.	
2. Борисъ, губернскій секретарь, у него жена Татьяна Кузьмична	1.

	№ отцов-скій.
III.	
3. Семенъ	2.
4. Федоръ, штабсъ-капитанъ	
Анастасія	
Указъ Правит. Сената 7 Іюля 1851 г. № 4602.	

№ отцовскій.

IV.

5. Николай . . . . . .
Александра . . . . . } 4.

Евстафій Петровичъ Богомолецъ, служилъ вознымъ въ Кіевскомъ Городскомъ Судѣ съ 1764 г., произведенъ въ Войсковые Товарищи 1782 года и уволенъ въ отставку поручикомъ 1790 г. Родъ признанъ Правит. Сенат., въ дворянствѣ со внесеніемъ во 2-ю часть родословной книги.

№ отцовскій.

№ 2436.
ш. 4. п. 19.

БОГУСЛАВСКІЕ.

№ отцовскій.

I.

1. Михаилъ Павловичъ, подпоручикъ, р. 1804 г., у него жена Меланія Степановна, урожденная Подлузская.

Указъ Пр. Сен., 18 Декабря 1853 г. № 8627.

Михаилъ Павловичъ Богуславскій военную службу началъ въ 19-мъ Егерскомъ полку 1819 г., потомъ продолжалъ въ такомъ же 11-мъ полку и за оказанное имъ отличіе въ сраженіи съ Турками подъ ордами Сарай и Виза произведенъ въ прапорщики 1830 года, а въ 1832 году уволенъ въ отставку подпоручикомъ. Родъ признанъ Правит. Сенатомъ въ дворянствѣ со внесеніемъ во 2-ю часть родословной книги.

№ отцовскій.

№ 688.
ш. 2 п. 4.

БОЛДУКИ.

№ отцовскій.

I.

1. Никонъ Ильичъ, секундъ-маіоръ.

Указъ Правит. Сената 10 Іюля 1852 г. № 6254.

Никонъ Ильичъ Болдукъ, въ чинѣ капитана, служилъ, въ конномъ гренадерскомъ военнаго ордена полку и уволенъ въ отставку секундъ-маіоромъ 1791 г. Родъ признанъ Прав. Сен. въ дворянствѣ со внесеніемъ во 2-ю часть родословной книги.

№ отцовскій.

№ 2294.
ш. 4 п. 12.

БОЖКОВЫ.

№ отцовскій.

I.

1. Ѳеодосій Григорьевичъ, поручикъ †.

II.

2. Алексѣй, р. 1823 г. † . . 1.

III.

3. Михаилъ, р. 1848 г.. . . 2.
Указъ Пр. Сен. 15 Сентября 1867 г. № 5725.

Ѳеодосій Григорьевичъ Божковъ военную службу началъ 1808 г. въ 36-мъ Егерскомъ полку, потомъ продолжалъ служить въ 11-мъ Егерскомъ полку,— произведенъ въ прапорщики 1811 г., уволенъ въ отставку поручикомъ 1816 г. Родъ признанъ Правит. Сенатомъ въ дворянствѣ со внесеніемъ во 2-ю часть родословной книги.

№ 621.
ш. 2 п. 3.

БОЖКО-БОЖИНСКІЕ.

№ отцовскій.

I.

1. Антонъ Андреевичъ, капитанъ, потомъ титул. совѣтникъ.

Указъ Герольдіи 25 Октября 1844 г. № 5584.

Антонъ Андреевичъ Божко-Божинскій военную службу началъ подпоручикомъ въ С.-Петербургскомъ ополченіи 1812 г., потомъ продолжалъ служить въ Апшеронскомъ пѣхот. полку, уволенъ въ отставку капитаномъ 1818 г. Съ 1820 г. служилъ смотрителемъ Конотопскаго уѣзднаго училища и произведенъ въ титулярные совѣтники 1824 г. Родъ признанъ Герольдіею въ дворянствѣ со внесеніемъ во 2-ю часть родословной книги.

№ 696.
шк. 2. п. 5

БОНЧЪ-ОСМОЛОВСКІЕ.

№ отцовскій.

I.

1. Юрій Григорьевичъ, подполковникъ; жена Марія Климентьевна Вольская.

II.

Анна, р. 1853 г.	1.
Елена, р. 1857 г.	
Вѣра, р. 1860 г.	

Указъ Пр. Сен. 4 Октября 1865 г. № 3795.

№ отцовскій.

Юрій Григорьевичъ Бончъ-Осмоловскій военную службу началъ 1816 г. въ Пензенскомъ пѣх. полку, потомъ продолжалъ служить въ Олонецкомъ пѣх. полку, произведенъ въ прапорщики 1826 г., уволенъ въ отставку подполковникомъ 1848 г. Родъ признанъ Правительствующимъ Сенатомъ въ дворянствѣ со внесеніемъ во 2-ю часть родословной книги.

№ 655.

шк. 2. п. 4.

БЛОХИНЫ.

№ отцовскій.

I.

1. Егоръ Васильевичъ, подпоручикъ, жена Анна Ивановна.

II.

2. Николай, р. 1846 г.	1.
Параскевія, р. 1842 г. . . .	

Указъ Пр. Сен. 20 Февраля 1850 г. № 1101.

№ отцовскій.

Егоръ Васильевичъ Блохинъ изъ Дворянскаго кавалерійскаго эскадрона произведенъ въ корнеты 1825 г. въ Ямбургскій уланскій полкъ и уволенъ въ отставку подпоручикомъ. Родъ его признанъ Правит. Сенатомъ въ дворянствѣ со внесеніемъ во 2-ю часть родословной книги.

№ 663.

ш. 2 п. 4.

БОРДОВСКІЕ.

№ отцовскій.

I.

1. Прокофій Дмитріевичъ, поручикъ, потомъ титулярный совѣтникъ, жена Ольга Васильевна.

II.

2. Петръ, р. 1843 г. . . . .
Указъ Пр. Сен. 22 Іюля 1847 г. № 11177. } 1.
3. Николай, р. 1850 г. . . . .
Юлія, р. 1845 г. . . . .
Указъ Пр. Сен. 13 Мая 1852 г. № 4279.

Прокофій Дмитріевичъ Бордовскій военную службу началъ 1827 г. въ Карабинерномъ полку, потомъ продолжалъ служить въ 13-мъ Егерскомъ и Низовскомъ пѣхот. полкахъ; произведенъ въ прапорщики 1832 г., въ поручики 1838 г. Съ 1839 г. служилъ казначеемъ при Черниговскомъ Управленіи Государствен. Имуществъ и произведенъ въ титулярные совѣтники въ 1851 г. Родъ признанъ Правит. Сенатомъ въ дворянствѣ со внесеніемъ во 2-ю часть родословной книги.

№ 664.
ш. 2 п. 4.

БОРСУКИ.

№ отцовскій.

I.

1. Василій Зиновьевичъ, ротмистръ.

II.

2. Семенъ, р. 1780 г., поручикъ . . . . . 1.

Указъ Пр. Сен. 14 Сентября 1855 г. № 9397.

№ отцовскій.

Василій Зиновьевичъ Борсукъ служилъ въ Переяславскомъ Карабинерномъ полку; произведенъ въ прапорщики 1772 г., уволенъ въ отставку ротмистромъ 1785 г., Родъ признанъ Правительствующимъ Сенатомъ въ дворянствѣ со внесеніемъ во 2-ю часть родословной книги.

№ 5006.
ш. 8. п. 17.

БОРЩЕВСКІЕ.

	№ отцовскій.
I.	
1. Петръ Кондратьевичъ, подполковникъ †.	
II.	
2. Петръ, р. 1813 г., подпоручикъ	1.
III.	
3. Павелъ, р. 1847 г. . . .	2.
IV.	
4. Петръ, р. 1872 г. . . . } 5. Михаилъ, р. 1876 г. . . . } Указъ Пр. Сен. 24 Сентября 1879 г. № 2795.	3.

Петръ Кондратьевичъ Борщевскій военную службу началъ 1790 г. въ Астраханскомъ гренадерскомъ полку, потомъ продолжалъ служить въ Сѣвскомъ Мушкатерскомъ полку; произведенъ въ прапорщики 1793 г., уволенъ въ отставку подполковникомъ 1808 г. Родъ его признанъ Правит. Сенатомъ въ дворянствѣ со внесеніемъ во 2-ю часть родословной книги.

№ 2474.
ш. 4. п. 20.

БРАНТЫ.

	№ отцовскій.
I.	
1. Александръ Андреевичъ—штабсъ-ротмистръ.	
II.	
2. Арсеній . . . . . } Указъ Правит. Сената 8 Мая 1867 г. № 3083. } 3. Сергѣй—коллежскій секр. } Указъ Правит. Сената 22 Марта 1876 г. № 1056.	1.
III.	
4. Николай	3.

Александръ Андреевичъ Брантъ служилъ въ 3-мъ Украинскомъ полку съ 1820 года, произведенъ въ корнеты 1821 г., уволенъ въ отставку штабсъ-ротмистромъ. Родъ его признанъ Правительствующимъ Сенатомъ въ дворянствѣ со внесеніемъ во 2-ю часть родословной книги.

№ 2475.
ш. 4 п. 20.

ДРУГАЯ ВѢТВЬ.

№ отцовскій.

I.

1. Карлъ Григорьевичъ—коллежскій ассесоръ.

Указъ Правит. Сената 14 Мая 1851 г. № 3251.

Карлъ Григорьевичъ Брантъ прежде состоялъ въ военной службѣ, произведенъ въ подпрапорщики 1771 г., въ маіоры 1782 г., потомъ былъ въ гражданской службѣ и произведенъ въ коллежскіе ассесоры 1783 года. Родъ признанъ Правит. Сенатомъ въ дворянствѣ со внесеніемъ во 2-ю часть родословной книги.

№ 2313.
шк. 4. п. 13.

БРЕДИХИНЫ.

№ отцовскій.

I.

1. Ѳеодоръ Гавриловичъ, поручикъ † 1830 г., жена Стефанида Никитишна Озерская.

Указъ Пр. Сен. 26 Августа 1854 г. № 7119.

Ѳеодоръ Гавриловичъ Бредихинъ военную службу началъ 1784 г. лейбъ-гвардіи въ Преображенскомъ полку, потомъ продолжалъ служить въ Суражской инвалидной командѣ; произведенъ въ прапорщики 1799 г., въ поручики 1802 г. Родъ его признанъ Правит. Сенатомъ въ дворянствѣ со внесеніемъ во 2-ю часть родословной книги.

№ 654.
ш. 2 п. 4.

фонъ-деръ-БРИГЕНЪ.

№ отцовскій.

I.

1. Александръ Ѳеодоровичъ, гвардіи полковникъ Л. Г. Измайлов. полка † (Декабристъ); женатъ на Софіи Михайловнѣ Миклашевской, (дочери сенатора).

№ отцовскій.

II.

2. Михаилъ, капитанъ, потомъ коллеж. ассес., р. 1822 г. . } 1.
Марія, р. 1821 г. . . . .
Анастасія, р. 1824 г. . .
Любовь, р. 1826 г. . . .

№ отцов-ский.

III.

3. Николай, р. 1864 г. . . .
Указъ Пр. Сен. 26 Февраля 1887 г. № 1064.
4. Александръ, р. 1865 г. . 2.
5. Михаилъ, р. 1866 г. . . .
6. Петръ, р. 1873 г. . . . .
Софія, р. 1875 г. . . . .
Марія, р. 1878 г. . . . .
Указъ Пр. Сен. 3 Октября 1886 г. № 3857.

Александръ Федоровичъ фонъ-деръ-Бригенъ служилъ лейбъ-гвардіи въ Измайловскомъ полку съ 1808 г.; произведенъ: въ прапорщики 1811 г., въ полковники 1820 г., а 1821 г. уволенъ въ отставку. Былъ въ дѣлахъ въ войну съ французами 1812 г. и за отличіе въ сраженіяхъ награжденъ: орденомъ Св. Владиміра 4-й степени и золотой шпагой съ надписью „за храбрость“. По дѣлу 14 Декабря 1825 г. сосланъ въ Сибирь, разжалованъ, лишенъ дворянства. 26 Августа 1856 г. Высочайшимъ Манифестомъ прощенъ и возвратился въ Черниговскую губернію, пробывъ въ Сибири 31 годъ. Родъ признанъ Правит. Сенатомъ въ дворянствѣ со внесеніемъ во 2-ю часть родословной книги.

№ 4490.
ш. 7 п. 8.

БРИНКЕНЫ.

№ отцов-ский.

I.

1. Христоферъ, Андреевичъ, генералъ-маіоръ, женатъ на Елисаветѣ Дмитріевнѣ Бринкенъ; былъ командиромъ 1-й бригады 33-й Гусарской дивизіи; кавалеръ орденовъ: Св. Анны и Станислава 1-й степени, Владиміра 3-й степени и Георгія 4-й степени.

Указъ Пр. Сен. 22 Декабря 1847 г. № 19114.

II.

2. Георгій, надворный совѣтникъ р. 1845 г., женатъ на Александрѣ Павловнѣ Лотшиной . . . . . 1.

№ отцов-ский.

III.

3. Николай, р. 1868 г. . . . 2.
Указъ Пр. Сен. 25 Октября 1867 г. № 3309.

Христоферъ Александровичъ Бринкенъ уроженецъ Курляндской губерніи; изъ кадетъ 1-го Кадетскаго корпуса, произведенъ въ прапорщики 1806 г. лейбъ-гвардіи въ Семеновскій полкъ, потомъ продолжалъ служить въ Переяславскомъ конно-егерскомъ полку и въ Тверскомъ драгунскомъ полку, вышелъ въ отставку въ чинѣ генералъ-маіора. Участвовалъ въ войнѣ съ французами и за отличіе въ сраженіи подъ Бородинымъ

№ отцов-скій	
награжденъ золотой шпагой съ надписью „за храбрость“ 1812 г. Родъ признанъ	Правит. Сенатомъ въ дворянствѣ со внесеніемъ во 2-ю часть родословной книги. № 620. шк. 2. п. 3.

фонъ-деръ-БРИНКЕНЫ.

№ отцов-скій.	
I.	
1. Фридрихъ, онъ-же Ѳеодоръ Вильмовичъ, маіоръ.	Фридрихъ, онъ-же Ѳеодоръ, Вильмовичъ фонъ-деръ-Бринкенъ происходитъ изъ дворянскаго рода Курляндской губерніи, военную службу проходилъ въ Кіевскомъ легко-конномъ полку и произведенъ: въ поручики 1765 г., въ ротмистры 1769 г. и въ маіоры 1770 г. Родъ признанъ Правит. Сенатомъ въ дворянствѣ со внесеніемъ во 2-ю часть родословной книги.
II.	
2. Дмитрій, капитанъ р. 1782 г. 1.	
III.	
3. Александръ, колл. регистр.: р. 1821 г. . . . . 2. Указъ Пр. Сен. 14 Апрѣля 1853 г. № 3085.	
IV.	
4. Евгеній, р. 1848 г. . . . Варвара, р. 1844 г. . . . 3. Указъ Пр. Сен. 4 Ноября 1855 г. № 8457.	

№ 33.
ш. 1. п. 2.

БРОВЕДОВСКІЕ—БРОВКИ.

№ отцов-скій.	
I.	
1. Яковъ Степановичъ, подпоручикъ.	военную службу началъ въ Сумскомъ Гусарскомъ полку 1804 г., потомъ продолжалъ служить въ Кіевскомъ и Черниговскомъ гарнизонныхъ баталіонахъ; произведенъ: въ прапорщики 1812 г., въ подпоручики 1813 г., а 1833 г. уволенъ въ отставку. Родъ признанъ Пр. Сенатомъ въ дворянствѣ со внесеніемъ во 2-ю часть родословной книги.
II.	
2. Павелъ. колл. регистр. р. 1820 г. . . . . 1.	
III.	
3. Никифоръ, р. 1853 г. . . . 2. Указъ Пр. Сен. 8 Августа 1863 г. № 5552.	
Яковъ Степановичъ Броведовскій-Бровка	

№ 623.
ш. 2 п. 3.

(ВТОРАЯ И ТРЕТЬЯ ЧАСТЬ).

БРОДОВИЧИ.

№ отцовскій.

I.

1. Наумъ Васильевичъ, колл. ассесоръ.

II.

2. Антонъ, штабсъ-капитанъ . } 1.
Марина . . . . . }

Указъ Пр. Сен. 30 Ноября 1849 г. № 8275.

Наумъ Васильевичъ Бродовичъ гражданскую службу началъ съ 1780 года произведенъ въ коллежскіе ассесоры 1808 года. Сынъ его Антонъ служилъ съ 1818 года въ Уфимскомъ пѣхотномъ полку, произведенъ въ прапорщики 1823 г. штабсъ-капитаны 1836 г. Родъ Бродовичей признанъ Правит. Сенатомъ въ дворянствѣ со внесеніемъ во 2-ю и 3-ю части родословной книги въ такомъ порядкѣ: Антонъ Наумовичъ по собственнымъ военнымъ заслугамъ, а сестра его Марина по заслугамъ отца своего.

№ 2988.
ш. 5. п. 14.

БРОДОВСКІЕ.

№ отцовскій.

I.

1. Афанасій Кондратьевичъ, штабсъ-капитанъ.

Указъ Пр. Сен. 31 Марта 1851 г. № 2374.

Афанасій Кондратьевичъ Бродовскій служилъ въ Черниговскомъ конно-егерскомъ полку съ 1800 г., произведенъ въ прапорщики 1804 г., въ штабсъ-капитаны 1816 г. Былъ въ дѣлахъ въ войнѣ съ французами и за отличіе подъ городомъ Люценомъ награжденъ орденомъ Св. Владиміра 4-й степ. 1813 г. Родъ признанъ Правит. Сенатомъ въ дворянствѣ со внесеніемъ во 2-ю часть родословной книги.

№ 693.
ш. 2. п. 5.

Б У К И.

№ отцовскій.

I.

1. Козьма Яковлевичъ, подпоручикъ.

II.

Марфа, р. 1812 г., замужемъ за Степаномъ Прокофьевичемъ Войцеховичемъ . . . . . 1.

Указъ Пр. Сен. 31 Декабря 1849 г. № 9065.

№ отцовскій.

Козьма Яковлевичъ Бука служилъ въ Стародубскомъ Драгунскомъ полку съ 1792 г., произведенъ въ прапорщики 1807 г. и уволенъ въ отставку подпоручикомъ 1809 г. Родъ признанъ Правит. Сенатомъ въ дворянствѣ со внесеніемъ во 2-ю часть родословной книги.

№ 629.
ш. 2. п. 3.

ДРУГАЯ ВѢТВЬ.

№ отцовскій.

I.

1. Амфилофій Яковлевичъ, подполковникъ.

Указъ Пр. Сен. 10 Октября 1851 г. № 6962.

№ отцовскій.

Амфилофій Яковлевичъ Бука военную службу началъ 1800 г. въ Навагинскомъ пѣхот. полку и произведенъ въ прапорщики 1803 г.; потомъ продолжалъ служить въ Могилевскомъ пѣхот. полку, уволенъ въ отставку подполковникомъ 1814 г. Былъ въ дѣлахъ въ войнѣ съ французами и за оказанныя имъ отличія подъ г.г. Кенигсбергомъ и Люценомъ награжденъ орденами: Св. Владиміра 4-й степ. съ бантомъ 1812 г. и Св. Георгія 4-го класса 1813 г. Родъ признанъ Пр. Сенатомъ въ дворянствѣ со внесеніемъ во 2-ю часть родословной книги.

№ 2323.
ш. 4. п. 13.

БУЛИЧИ.

	№ отцов-скій.
I.	
1. Николай Родіоновичъ, поручикъ.	
II.	
2. Матвѣй	1.
III.	
3. Иванъ, прапорщикъ . . .	2.
4. Ѳеодоръ, р. 1748 г. . .	
IV.	
5. Иванъ, титулярн. совѣтн. р. 1780 г.; женатъ на Ульянѣ Тимофѣевнѣ	3.
6. Павелъ, губернскій секретарь р. 1782 г.	4.
7. Антонъ, р. 1773 г. . . .	
V.	
Ульяна, р. 1826 г. . . .	5.
Александра, р. 1829 г. . .	
Марія, р. 1832 г.	
Указъ Герольдіи 18 Октября 1847 г. № 19413.	
8. Георгій, стат. совѣтн. р. 1817 г., былъ предсѣдателемъ Пермской Соединенной Палаты; женатъ на Клеопатрѣ Ивановнѣ. . .	6.
Ксенія, р. 1831 г. . . .	
Указъ Герольдіи 17 Мая 1845 г. № 9551.	
9. Василій, р. 1825 г. . . .	
10. Павелъ, колл. ассесоръ р. 1827 г.	
Указъ Герольдіи 18 Октября 1847 г. № 19413.	

	№ отцов-скій.
11. Никифоръ, 1807 г. . . . Указъ Пр. Сен. 2 Іюня 1848 г. № 14414.	7.
12. Максимъ, въ военной службѣ, р. 1809 г. . . .	
13. Константинъ, въ военной службѣ, р. 1812 г. . . . Указъ Герольдіи 19 Октября 1834 г. № 9219.	
VI.	
14. Георгій, р. 1854 г. . . .	8.
15. Николай, р. 1857 г. . . .	
16. Павелъ, р. 1866 г. . . . Марія, р. 1859 г.. . . .	
17. Евгеній, р. 1857 г. . . .	10.
18. Николай, р. 1872 г. . . .	

Николай Родіоновичъ Буличъ, по удостовѣренію гетмана графа Разумовскаго въ универсалѣ его 1752 г., служилъ въ офицерскихъ чинахъ въ Сербскомъ полку, уволенъ въ отставку поручикомъ и во владѣніи его состоялъ хуторъ „Буличевскій“ при с. Порафіевкѣ, Борзенскаго уѣзда, который перешелъ потомъ къ сыну его Матвѣю и внуку прапорщику Ивану Матвѣевичу Буличамъ. Родъ Буличей Герольдіею и Правит. Сенатомъ признанъ въ дворянствѣ со внесеніемъ во 2-ю часть родословной книги.

№ 2580.

ш. 4. п. 24.

БУРАВЦОВЫ.

	№ отцовскій.
I.	
1. Елисей Ивановичъ, маіоръ.	
II.	
2. Петръ, р. 1819 г., капитанъ корпуса лѣсничихъ; жена Ольга Николаевна Домбровская . . . . Указъ Прав. Сен. 9-го Іюля 1858 г. № 4659.	1.
III.	
3. Елисей, р. 1856 г. . . . Указъ Прав. Сен. 9-го Іюня 1878 г. № 1801.	2.

Елисей Ивановичъ Буравцовъ, военную службу началъ 1803 г. въ Саратовскомъ гарнизонѣ, потомъ продолжалъ служить въ Тарутинскомъ и Полоцкомъ пѣхотн. полкахъ; произведенъ въ прапорщики 1810 г., уволенъ въ отставку маіоромъ 1835 г. Родъ признанъ Правит. Сенатомъ въ дворянствѣ со внесеніемъ во 2-ю часть родословной книги.

№ 616.
ш. 2 п. 3.

БУРАЧКИ.

	№ отцовскій.
I.	
1. Александръ Ивановичъ, р. 1816 г., штабсъ-капитанъ.	
II.	
2. Владиміръ, р. 1850 г. . . 3. Георгій, р. 1853 г. . . . Софія, р. 1855 г. . . . . Ольга, р. 1859 г. . . . . Указъ Прав. Сен. 13-го Февраля 1861 г. № 1658.	1.
III.	
Софія, р. 1877 г. . . . . Надежда, р. 1890 г. . . .	3.

Александръ Ивановичъ Бурачекъ, изъ Дворянскаго полка, произведенъ въ прапорщики 1840 г. въ Вологодскій пѣхот. полкъ, произведенъ въ штабсъ-капитаны 1848 г., а 1849 г. уволенъ въ отставку. Родъ признанъ Правит. Сенатомъ въ дворянствѣ со внесеніемъ во 2-ю часть родословной книги.

№ 5260.
ш. 9 п. 18.

БУРЫЕ.

№ отцовскій.

I.

1. Гавріилъ, поручикъ.

II.

Любовь, р. 1811 г., замужемъ за коллежскимъ регистраторомъ Кривоносовымъ. . . . . 1.

Указъ Прав. Сен. 24-го Октября 1845 г. № 19352.

№ отцовскій.

Гавріилъ Бурый, военную службу проходилъ съ 1775 г. въ Ямбургскомъ Карабинерномъ полку, произведенъ въ корнеты 1788 г. и уволенъ въ отставку поручикомъ 1789 г. Родъ признанъ Герольдіею въ дворянствѣ со внесеніемъ во 2-ю часть родословной книги.

№ 695.
ш. 2 п. 5.

ДРУГАЯ ВѢТВЬ.

№ отцовскій.

I.

1. Петръ Мироновичъ, штабсъ-ротмистръ.

Указъ Прав. Сен. 27-го Іюня 1851 г. № 4174.

Петръ Мироновичъ Бурый, служилъ въ Павлоградскомъ Гусарскомъ полку съ 1791 г., произведенъ въ корнеты 1804 г., уволенъ въ отставку штабсъ-ротмистромъ 1811 г. За оказанное имъ отличіе въ сраженіи противъ французскихъ войскъ 27-го Января 1807 г. при Прейсишъ-Эйлау, ВЫСОЧАЙШЕ награжденъ золотымъ крестомъ. Родъ признанъ Правит. Сенатомъ въ дворянствѣ со внесеніемъ во 2-ю часть родословной книги.

№ отцовскій.

№ 2498.
ш. 4 п. 21.

БУРЯКИ.

№ отцов-скій.

I.

1. Александръ Ивановичъ, штабсъ-капитанъ †.

II.

2. Владиміръ, р. 1846 г., тит. совѣтникъ . . . . . 1.

III.

3. Николай, р. 1872 г. . . . 2.
Указъ Прав. Сен. 21-го Декабря 1882 г. № 4397.

№ отцов-скій.

Александръ Ивановичъ Бурякъ, военную службу началъ 1822 г. въ Митавскомъ Драгунскомъ полку, потомъ продолжалъ служить въ Бѣлозерскомъ пѣхотн. полку; произведенъ въ прапорщики 1828 г., уволенъ въ отставку штабсъ-капитаномъ 1841 г. Родъ признанъ Правит. Сенатомъ въ дворянствѣ со внесеніемъ въ 2-ю часть родословной книги.

№ 631.
шк. 2 п. 3.

БЫКОВЫ.

№ отцов-скій.

I.

1. Аникита Несторовичъ, капитанъ, потомъ надворный совѣтникъ; былъ совѣтникомъ Астраханскаго губернскаго Правленія.

II.

2. Николай, р. 1826 г., коллежскій секретарь . . . 1.
Указъ Прав. Сен. 31-го Марта 1859 г. № 3289.

Аникита Несторовичъ Быковъ, военную службу началъ 1791 г. въ Перновскомъ гарнизонѣ, потомъ продолжалъ служить въ Софійскомъ Мушкатерскомъ полку; произведенъ въ подпоручики 1806 г., уволенъ въ отставку капитаномъ 1821 г. Съ 1823 г. продолжалъ гражданскую службу, переименованъ въ коллежскіе секретари, произведенъ въ надворные совѣтники 1841 г. и награжденъ орденомъ св. Владиміра 4-й ст. 1837 г. Родъ признанъ Правит. Сенатомъ въ дворянствѣ со внесеніемъ во 2-ю часть родословной книги.

№ 634.
ш. 2 п. 3.

ДРУГАЯ ВѢТВЬ.

I.

1. Афанасій Михайловичъ, маіоръ въ отставкѣ, жена Анастасія Петровна Жураковская. № отцовскій.

II.

2. Яковъ, р. 1784 г., капитанъ, женатъ; 1) Витковичъ; 2) Екатерина Лукинишна Тришатная . . . . . 1.

III.

3. Петръ, р. 1823 г., губернскій секретарь, былъ депутатомъ Черниговскаго дворянскаго депутатскаго собранія отъ дворянъ Суражскаго уѣзда съ 1857 по 1863 г.; жена Клавдія Васильевна Якимовичъ-Кожуховская . . . . 2.
4. Иванъ, р. 1841 г., статскій совѣтникъ, жена Елисавета Семеновна Навроозова . . . . . .
5. Николай, р. 1842 г. . . . .

Указъ Прав. Сен. 15-го Января 1853 г. № 245.

IV.

6. Николай, р. 1851 г. . . . .
7. Яковъ, р. 1856 г. . . . . 3.
8 Василій, р. 1858 г., капитанъ . . . . . .

Александра, р. 1849 г. . . .
Марія, р. 1853 г. . . . . .
Анастасія, р. 1854 г. . . .
Параскевія, р. 1855 г. . . .
Анна, р. 1857 г. . . . . .
Софія, р. 1860 г. . . . . 3.

Указъ Прав. Сен. 20-го Іюня 1860 г. № 3779.

9. Александръ, р. 1862 г. . .
10. Владиміръ. р. 1863 г. . .
11. Иванъ, р. 1866 г. . . . .
Ольга, р. 1870 г. . . . .
12. Николай, р. 1874 г. . . .
Любовь, р. 1868 г., мужъ баронъ Сергѣй Эрнестовичъ фонъ-Бэръ, полковникъ генеральнаго штаба . . . 4.
Анна, р. 1876 г., мужъ Николай Александровичъ Гамалѣя . . . . . .
Екатерина, р. 1880 г. . . .

V.

13. Василій, р. 1885 г. . . . 8.
Марія, р. 1887 г. . . . .

Афанасій Михайловичъ Быковъ, служилъ въ Старооскольскомъ пѣхот. полку съ 1799 г., произведенъ: въ прапорщики 1803 г., въ капитаны 1811 г. и уволенъ въ отставку маіоромъ. Родъ признанъ Правит. Сенатомъ въ дворянствѣ со внесеніемъ во 2-ю часть родословной книги.

№ 2321.
ш. 4 п. 13.

БЫКОВСКІЕ.

№ отцовскій.

I.

1. Логгинъ Демьяновичъ, артиллеріи полковникъ, †; жена Марія Кирилловна Лазаревичъ.

II.

2. Евгеній р. 1841 г. . . .
Александра, р. 1840 г. . . } 1.

Указъ Прав. Сен. 22-го Января 1848 г. № 1154.

Логгинъ Демьяновичъ Быковскій, военную службу началъ въ понтонномъ артиллерійскомъ полку 1805 г., потомъ продолжалъ служить въ 10-й и др. артиллерійскихъ бригадахъ и при Шостенскомъ пороховомъ заводѣ; произведенъ въ подпоручики 1806 г., уволенъ въ отставку полковникомъ 1838 г. Родъ признанъ Правит. Сенатомъ въ дворянствѣ со внесеніемъ во 2-ю часть родословной книги.

№ 640.
ш. 2 п. 4.

ДРУГАЯ ВѢТВЬ.

№ отцовскій.

I.

1. Демьянъ Карповичъ, секундъ-маіоръ.

II.

2. Христофоръ, подпоручикъ . }
3. Андрей, р. 1805 г., штабсъ-капитанъ, жены: 1-го брака Наталія Львовна и 2-го— Анастасія Семеновна . . } 1.

III.

4. Михаилъ, р. 1825 г. . . . 2.
5. Владиміръ, р. 1825 г. †, коллежскій ассесоръ, былъ женатъ на Аннѣ Сергѣевнѣ Андреевой . . . . . 3.

№ отцовскій.

6. Ѳеодоръ, р. 1837 г. . . .
7. Петръ, р. 1838 г. . . . .
8. Захарій, коллежс. регистраторъ . . } р. 9-го Сентября 1839 г.
9. Михаилъ, коллежскій ассесоръ . . }

Указъ Прав. Сен. 17-го Марта 1855 г. № 2564. } 3.

Марія, р. 1842 г. . . . .
Параскевія, р. 1844 г. . .
10. Павелъ, р. 1850 г. . . .
11. Иванъ, р. 1857 г. . . .
Евдокія, р. 1854 г. . . .

IV.

Александра, р. 1833 г. . . 5.
12. Сергѣй, р. 1886 г. . . . 8.

	№ отцов-скій.
13. Василій, р. 1888 г. . . .	
14. Николай, р. 1894 г. . . .	8.
Елена, р. 1891 г.	
15. Евгеній, р. 1876 г. . . .	
16. Иванъ, р. 1880 г. . . .	9.
17. Петръ, р. 1885 г. . . .	

Демьянъ Карповичъ Быковскій, проходя военную службу, изъ капитановъ, произведенъ въ секундъ-маіоры 1785 г. Родъ признанъ Правит. Сенатомъ въ дворянствѣ со внесеніемъ во 2-ю часть родословной книги.

№ отцовскій. № 2308.

ш. 4 п. 13.

БѢЛАНОВСКІЕ.

I.

1. Павелъ Никитичъ, р. 1811 г., подполковникъ, начальникъ Новогеоргіевской жандармской команды; жена Анисія Константиновна Богданова.

II.

2. Петръ, р. 1836 г.	
3. Константинъ, р. 1843 г., коллеж. ассесоръ	
4. Павелъ, р. 1846 г., подполковникъ	1.
5. Владиміръ, р. 1853 г. . .	
Ольга, р. 1839 г.	

Указъ Пр. Сен. 23 Февраля 1876 г. № 702.

III.

6. Александръ, р. 1876 г. .	3.

Павелъ Никитичъ Бѣлановскій военную службу началъ 1831 г. въ Дерптскомъ конно-егерскомъ полку, потомъ продолжалъ служить въ Сѣверскомъ конно-егерскомъ полку и въ жандармскомъ дивизіонѣ, произведенъ: въ прапорщики 1832 г., въ подполковники 1874 г. и за выслугу установленнаго срока награжденъ орденомъ св. Владиміра 4-й степ. 1862 г. Родъ признанъ Правит. Сенатомъ въ дворянствѣ со внесеніемъ во 2-ю часть родословной книги.

№ отцовскій. № 610.

ш. 2 п. 3.

БѢЛЕЦКІЕ.

№ отцовскій.

I.

1. Василій Ивановичъ, поручикъ, потомъ титулярн. совѣтникъ.

II.

2. Семенъ, р. 1799 г. . . .
3. Дмитрій, р. 1804 г., коллеж. совѣтникъ, жена Елисавета Петровна; былъ секретаремъ Дворянства Черниг. губер., потомъ совѣтникомъ Черниговскаго Губерн. Правленія. — 1.
4. Моисей, р. 1811 г., коллеж. ассесоръ . . . . . .

III.

5. Николай, р. 1839 г. . . .
   Параскевія, р. 1834 г. . .
   Елисавета, р. 1836 г. . .
   Анна, р. 1838 г. . . . .
   Указъ Пр. Сената 10 Мая 1848 г. № 1694. — 3.
6. Семенъ, р. 1842 г. . . . .
   Іулія, р. 1840 г. . . . .
   Александра, р. 1847 г. . .
   Указъ Пр. Сен. 3 Декабря 1853 г. № 8138.
7. Григорій. р. 1834 г. . . . — 4.
8. Иванъ, р. 1835 г., полковникъ . . . . . .
9. Василій, р. 1839 г. . . .
   Софія, р. 1838 г. . . . .
   Указъ Правит. Сената 10 Мая 1848 г. № 1694. — 4.
10. Леонидъ, р. 1865 г. . . .
11. Владиміръ, р. 1867 г. . .

IV.

12. Николай, р. 1872 г. . . .
13. Владиміръ, р. 1889 г. . .
14. Алексѣй, р. 1891 г. . . .
    Елена, р. 1870 г. . . . . — 8.

Василій Ивановичъ Бѣлецкій первоначально служилъ въ лейбъ Кирасирскомъ полку съ 1783 г., произведенъ въ корнеты 1789 г. и уволенъ въ отставку поручикомъ 1792 г. Съ 1793 г. продолжалъ служить Конотопскимъ почтмейстеромъ, произведенъ въ титулярные совѣтники 1805 г. Родъ его признанъ Правит. Сенатомъ въ дворянствѣ со внесеніемъ во 2-ю часть родословной книги.

№ 2519.
ш. 4 п. 22.

ВТОРАЯ ВѢТВЬ.

№ отцовскій.

I.

1. Яковъ Ивановичъ, подполковникъ.

   Указъ Пр. Сен. 10 Іюля 1852 г. № 6253.

Яковъ Ивановичъ Бѣлецкій военную службу началъ 1794 г. въ Софійскомъ Карабинерномъ полку и произведенъ въ прапорщики 1802 г.; потомъ продолжалъ служить

	№ отцов-скій.
въ Казанскомъ гарнизонѣ, уволенъ въ отставку подполковникомъ 1816 г. Былъ въ дѣлахъ противъ непріятеля и за отличіе въ сраженіи подъ „Бородинымъ“ награжденъ орденомъ св. Владиміра 4-й степ. 1813 г. Родъ признанъ Правит. Сенатомъ въ дворянствѣ со внесеніемъ во 2-ю часть родословной книги. № 2307. ш. 4. п. 13.	

ТРЕТЬЯ ВѢТВЬ.

	№ отцов-скій.
I.	
1. Александръ Мартыновичъ, поручикъ, жена Амелія Фаустовна.	
II.	
2. Петръ, р. 1840 г. . . . . Вѣра, р. 1843 г.	1.
Указъ Пр. Сената 26 Іюня 1847 г. № 9276.	
Александръ Мартыновичъ Бѣлецкій уроженецъ Волынскій губер., военную службу началъ 1832 г. въ Польскомъ Уланскомъ полку, потомъ продолжалъ служить въ Смоленскомъ Уланскомъ полку; произведенъ въ прапорщики 1837 г., уволенъ въ отставку поручикомъ 1841 г. Родъ его признанъ Правит. Сенатомъ въ дворянствѣ со внесеніемъ во 2-ю часть родословной книги. № 659. ш. 2 п. 4.	1.

ЧЕТВЕРТАЯ ВѢТВЬ.

	№ отцов-скій.
I.	
1. Кириллъ, прапорщикъ.	
II.	
2. Михаилъ, р. 1808 г., губерн. секретарь.	1.
Указъ Пр. Сен. 14 Мая 1851 г. № 3253.	
III.	
3. Николай, р. 1837 г., надворн. совѣтн.	2.
4. Иванъ, р. 1846 г.	2.
Указъ Пр. Сен. 26 Августа 1854 г. № 7110.	
IV.	
5. Сергѣй, р. 1864 г. . . . 6. Викторъ, р. 1866 г. . . . 7. Валеріанъ, р. 1868 г. . . 8. Михаилъ, р. 1876 г. . . . 9. Владиміръ, р. 1878 г. . . Марія, р. 1870 г. . . . Зинаида, р. 1872 г. . . .	3.

	№ отцов-скій.
Кириллъ Бѣлецкій служилъ въ Апшеронскомъ Мушкатерскомъ полку съ 1794 г., произведенъ въ прапорщики 20 Августа 1802 г. и уволенъ въ отставку 12 Ноября 1802 г. Родъ его признанъ Правит. Сенатомъ въ дворянствѣ со внесеніемъ во 2-ю часть родословной книги. № 660. ш. 2. п. 4.	

БѢЛЕЦКІЕ-НОСЕНКИ.

	№ отцов-скій.
I.	
1. Петръ Павловичъ, ротмистръ, потомъ коллежскій ассесоръ.	
II.	
2. Евгеній, р. 1852 г. . . . 3. Андрей, р. 1857 г. кандидатъ правъ	1.
Указъ Прав. Сен. 8 іюня 1890 г. № 3617.	
Родъ Петра Павловича Бѣлецкаго-Носенко признанъ въ дворянствѣ Правит. Сенатомъ по Полтавской губерніи, сыновья же его Евгеній и Андрей Бѣлецкіе-Носенки, по пріобрѣтеніи недвижимой собственности въ м. Кобыжчѣ, Казелецкаго уѣзда, причислены къ дворянству Черниговской губерніи и внесены во 2-ю часть родословной книги. № 5585. ш. 10. п. 16	

БѢЛОВОДСКІЕ.

	№ отцов-скій.
I.	
1. Степанъ Ивановичъ, поручикъ.	
II.	
2. Георгій, р. 1798 г. губернскій секретарь	1.
III.	
3. Иванъ, р. 1830 г.. . . . 4. Павелъ, р. 1831 г. . . .	2.
Указъ Прав. Сен. 22 іюня 1864 г. № 3605.	

№ отцовскій.

Степанъ Ивановичъ Бѣловодскій военную службу началъ въ Черниговскомъ легко-конномъ полку 1776 г., потомъ служилъ въ Сѣвскомъ пѣхот. полку; произведенъ: въ прапорщики 1782 г. и въ поручики 1786 г. Родъ признанъ Правит. Сенатомъ въ дворянствѣ со внесеніемъ во 2-ю часть родословной книги.

№ 2527.
ш. 4 п. 22.

БѢЛОВЫ.

№ отцовскій.

I.

1. Павелъ Никитичъ, капитанъ, потомъ титул. сов. †.

II.

2. Алексѣй, р. 1826 г. . . . 1.
Указъ Герольдіи 9 Апрѣля 1840 г. № 1207.

Павелъ Никитичъ Бѣловъ военную службу началъ 1809 г. въ 42-мъ Егерскомъ полку, потомъ произведенъ: въ прапорщики 1812 г., въ капитаны 1821 г. Съ 1827 г. служилъ для порученій при Тульскомъ оружейномъ заводѣ и переименованъ въ титуляр. совѣтники. Родъ признанъ Герольдіею въ дворянствѣ со внесеніемъ во 2-ю часть родословной книги.

№ 653.
ш. 2. п. 4.

БѢЛЬЧЕНКИ.

№ отцовскій.

I.

1. Иванъ Ѳеодоровичъ, штабсъ ротмистръ.
Указъ Пр. Сен. 22 Декабря 1847 г. № 19107.

Иванъ Ѳеодоровичъ Бѣльченко происходитъ изъ дворянъ Екатеринославской губерніи, военную службу началъ 1835 г. въ Бугскомъ Уланскомъ полку, произведенъ въ корнеты 1837 г. уволенъ въ отставку штабсъ ротмистромъ 1841 г. Родъ признанъ Правит. Сенат. въ дворянствѣ со внесеніемъ во 2-ю часть родословной книги.

№ 656.
ш. 2 п. 4.

ВАЛІОВАЧИ.

№ отцовскій.

I.

1. Иванъ Васильевичъ — поручикъ.

Указъ Правит. Сената 20 Февраля 1850 г. № 1102.

Иванъ Васильевичъ Валіоваченъ началъ службу въ 19-мъ Егерскомъ полку съ 1823 года. Проходя затѣмъ таковую въ Ингерманландскомъ и Ахтырскомъ гусарскихъ полкахъ, произведенъ корнетомъ въ 1828 г. и уволенъ въ отставку корнетомъ. Родъ признанъ Правительствующимъ Сенатомъ въ дворянствѣ со внесеніемъ во 2-ю часть родословной книги.

№ 711.
ш. 2 п. 5.

ВАЛЬТЕРЫ.

№ отцовскій.

I.

1. Богданъ Андреевичъ, полковникъ корпуса лѣсничихъ, былъ Черниг. губернскимъ Лѣсничимъ; жена Эмма Ѳеодоровна Бѣлшанъ.

II.

2. Николай, р. 1837 г. . . . .
3. Владиміръ, р. 1843 г. . . . } 1.

Указъ Пр. Сен. 29 Декабря 1847 г. № 19569.

№ отцовскій.

Богданъ Андреевичъ Вальтеръ проходя службу по корпусу лѣсничихъ съ 1822 г., произведенъ въ коллежскіе ассесоры 1841 г.; въ томъ же году переименованъ въ маіоры, а въ 1845 г. произведенъ въ подполковники. Родъ признанъ Прав-Сенатомъ въ дворянствѣ со внесеніемъ во 2-ю часть родословной книги.

№ 717.
ш. 2 п. 5.

В А Р А В А.

№ отцовскій.

I.

1. Иванъ Матвѣевичъ, поручикъ †; жена Агафья Александровна Золотницкая.

II.

2. Кириллъ, р. 1792 г., коллежскій секретарь. . . .
3. Иванъ, р. 1804 г., коллежскій секретарь . . . . .

1.

Указъ Герольдіи 30 Декабря 1840 г. № 5313.

Иванъ Матвѣевичъ Варава военную службу началъ въ Кіевскомъ Малороссійскомъ полку 1773 г., потомъ продолжалъ служить въ Тверскомъ конныхъ егерей полку; произведенъ въ корнеты 1783 г. и уволенъ въ отставку поручикомъ 1790 г. Родъ его признанъ Герольдіею въ дворянствѣ со внесеніемъ во 2-ю часть родословной книги.

№ 669.
ш. 2 п. 4.

В А Р З А Р Ы.

№ отцовскій.

I.

1. Романъ Ивановичъ, маіоръ; жена 2-мъ бракомъ Параскевія Моисѣевна Яновская.

Указъ Пр. Сен. 6 Марта 1858 г. № 1231.

Романъ Ивановичъ Варзаръ военную службу началъ 1803 г. въ Ладожскомъ пѣхот. полку, потомъ продолжалъ служить въ Бутырскомъ пѣхот. полку и въ Суражской инвалидной командѣ. Произведенъ въ прапорщики 1806 г., уволенъ въ отставку маіоромъ 1842 г. Родъ признанъ Правит. Сенатомъ въ дворянствѣ со внесеніемъ во 2-ю часть родословной книги.

№ 3006.
ш. 5 п. 15.

В А С И Л Е В С К І Е.

№ отцовскій.

I.

1. Георгій Ивановичъ, штабсъ-капитанъ, жена Параскевія Семеновна Кофтановская.

Указъ Пр. Сен. 12 Мая 1855 г. № 3948.

№ отцовскій.

Георгій Ивановичъ Василевскій военную службу началъ въ Ладожскомъ егерскомъ полку, потомъ продолжалъ служить въ Симбирскомъ егерскомъ полку; произведенъ въ прапорщики 1843 г., уволенъ въ отставку штабсъ-капитаномъ 1851 г. Родъ признанъ Правит. Сенатомъ въ дворянствѣ со внесеніемъ во 2-ю часть родословной книги.

№ 697.
ш. 2 п. 5.

ДРУГАЯ ВѢТВЬ.

№ отцовскій.

I.

1. Романъ Карповичъ, бунчуковый товарищъ, потомъ коллежскій ассесоръ; былъ Черниговскимъ почтмейстеромъ.

Указъ Пр. Сен. 10 Іюля 1852 г. № 6252.

Романъ Карповичъ Василевскій, въ чинѣ войскового товарища, въ 1767 г. опредѣленъ Черниговскимъ почтмейстеромъ и изъ полковыхъ ассауловъ произведенъ въ бунчуковые товарищи 1781 г., а въ 1784 г. уволенъ въ отставку коллежскимъ ассесоромъ. Родъ признанъ Правит. Сенатомъ въ дворянствѣ со внесеніемъ во 2-ю часть родословной книги.

№ 2316.
ш. 4. п. 13.

ВАСИЛЕНКИ.

№ отцовскій.

I.

1. Кириллъ Ѳеодоровичъ, подполковникъ; жена Марія Александровна Бибенко.

II.

2. Александръ, р. 1834 г. . . . 1.

3. Иванъ, р. 1836 г. . . . } 1.
Евдокія, р. 1838 г. . . . }
Указъ Пр. Сен. 27 Іюня 1851 г. № 4179.

Кириллъ Ѳеодоровичъ Василенко военную служ-

бу началъ 1800 г. въ 34-мъ Егерскомъ полку, потомъ продолжалъ служить въ 4-мъ Егерскомъ полку; произведенъ въ прапорщики 1803 г., уволенъ въ отставку подполковникомъ 1816 г. Былъ въ дѣлахъ въ войну съ французами и за отличіе въ сраженіи подъ Бородинымъ награжденъ орденомъ св. Владиміра 4-й степ. 1812 г. Родъ его признанъ Правит. Сенатомъ въ дворянствѣ со внесеніемъ во 2-ю часть родословной книги.

№ 718.
ш. 2. п. 5.

ВТОРАЯ ВѢТВЬ.

I.

1. Павелъ Ивановичъ, капитанъ, жена Елисавета Акимовна Стражевичева.

II.

2. Иванъ, р. 1852 г. . . .
3. Александръ, р. 1854 г., артиллеріи капитанъ, жена Варвара Ивановна Костырь. . . . . } 1.

Указъ Пр. Сен. 12 Февраля 1859 г. № 1706.

4. Ѳеодоръ, р. 1865 г. . . .
5. Николай, р. 1871 г. . . .
Александра, р. 1866 г. . .
Параскевія, р. 1876 г. . .

III.

6. Павелъ, р. 1880 г. . . .
Варвара, р. 1884 г. . . . } 3.
7. Николай, р. 1889 г. . . .

Павелъ Ивановичъ Василенко военную службу началъ 1839 г. въ Симбирскомъ пѣхот. полку, потомъ продолжалъ служить въ Черниговскомъ гарнизонѣ; произведенъ въ прапорщики 1846 г. со старшинствомъ съ 1843 г., уволенъ въ отставку капитаномъ 1861 г. Родъ признанъ Правит. Сенатомъ въ дворянствѣ со внесеніемъ во 2-ю часть родословной книги.

№ 712.
шк. 2. п. 5.

ТРЕТЬЯ ВѢТВЬ.

№ отцов-ский.

I.

1. Василій Ѳеодоровичъ, штабсъ-капитанъ.

II.

2. Яковъ, р. 1816 г., жена Татьяна Іосифовна . . . 1.

III.

3. Григорій, р. 1839 г., губерн. секретарь. . . . . Мавра, р. 1844 г. . . . . 2.
   Указъ Пр. Сен. 20 Октября 1847 г. № 3769.
4. Василій, р. 1847 г. . . .

   Указъ Пр. Сен. 19 Августа 1854 г. № 6745.

№ отцов-ский.

IV.

5. Александръ, р. 1869 г. . .
6. Викторъ, р. 1871 г. . .
7. Иванъ, р. 1881 г. . . . . 3.
8. Тарасій, р. 1885 г. . . .
9. Владиміръ, р. 1888 г. . .

Василій Ѳеодоровичъ Василенко служилъ въ Украинскомъ пѣхот. полку съ 1799 г., произведенъ въ прапорщики 1804 г., въ штабсъ-капитаны 1810 г. Родъ его признанъ Правит. Сенатомъ въ дворянствѣ со внесеніемъ во 2-ю часть родословной книги.

№ 713.
ш. 2 п. 5.

ЧЕТВЕРТАЯ ВѢТВЬ.

№ отцов-ский.

I.

1. Иванъ Ивановичъ, поручикъ †, жена Евдокія Сергѣевна Тумковская.

   Указъ Пр. Сен. 22 Ноября 1852 г. № 10370.

Иванъ Ивановичъ Василенко военную службу началъ въ Черниговскомъ

№ отцов-ский.

гарнизонѣ 1838 г., потомъ продолжалъ служить въ Черноморскомъ линейномъ баталіонѣ, произведенъ: въ прапорщики 1843 г., въ поручики 1848 г. и уволенъ въ отставку 1851 г. Родъ признанъ Правит. Сенатомъ въ дворянствѣ со внесеніемъ во 2-ю часть родословной книги.

№ 719.
ш. 2 п. 5.

ВАСИЛЬЕВЫ.

№ отцовскій.

I.

1. Алексѣй Васильевичъ Васильевъ, поручикъ, женатъ на дочери священника Аннѣ Яковлевнѣ Петрункевичъ.
Указъ Пр. Сен. 27 Іюля 1854 г. № 4529.

Алексѣй Васильевичъ Васильевъ, служилъ въ Митавскомъ Драгунскомъ полку съ 1802 года, произведенъ въ прапорщики 1826 года, уволенъ въ отставку поручикомъ 1830 г. Родъ признанъ Пр. Сен. въ дворянствѣ со внесеніемъ во 2-ю часть родословной книги.

№ отцовскій.

№ 674.
шк. 2 п. 4.

ДРУГАЯ ВѢТВЬ.

№ отцовскій.

I.

1. Сергѣй Сергѣевичъ, ротмистръ, женатъ на Аннѣ Петровнѣ Красовской.
Указъ Герольдіи 31 Августа 1844 г. № 16022.

Сергѣй Сергѣевичъ Васильевъ, изъ воспитанниковъ военнаго сиротскаго дома, произведенъ въ прапорщики въ 8-ю Артиллерійскую бригаду 1816 г., потомъ продолжалъ служить въ сводномъ кавалерійскомъ корпусѣ, уволенъ въ отставку ротмистромъ 1841 г. Родъ признанъ Герольдіею въ дворянствѣ со внесеніемъ во 2-ю часть родословной книги.

№ отцовскій.

№ 675.
шк. 2 п. 4.

ВАСЮХНОВЫ.

№ отцовскій.

I.

1. Исаакъ Леонтьевичъ, подпоручикъ.

№ отцовскій.

II.

2. Петръ, р. 1840 г. . . . } 1.
3. Иванъ, р. 1843 г. . . . }

№ отцовскій.

Исаакъ Леонтьевичъ Васюхновъ служилъ въ Виленскомъ пѣхот. полку съ 1812 г.; произведенъ въ прапорщики 1814 г. и уволенъ въ отставку подпоручикомъ 1816 г. Родъ признанъ Правит. Сенатомъ въ дворянствѣ со внесеніемъ во 2-ю часть родословной книги.

№ 715.

ш. 2 п. 5.

ВЕЛЕНТѢЕВЫ.

№ отцовскій.

I.

1. Степанъ Ивановичъ, капит.

II.

2. Савва, капитанъ, р. 1802 г. Указъ Герольдіи 16 Апрѣля 1846 г. № 9468.
3. Георгій, губернскій секрет., р. 1810 года . . . . .
Анастасія, р. 1820 г. . . .

Указъ Прав. Сен. 8 Мая 1856 г. № 3006.

1.

№ отцовскій.

Степанъ Ивановичъ Велентѣй служилъ въ гвардіи съ 1789 года и изъ вахмистровъ выпущенъ въ гарнизонъ капитаномъ 1795 года. Потомъ продолжалъ служить въ Нижегородскомъ мушкатерскомъ полку и уволенъ въ отставку 1797 года. Родъ признанъ Герольдіею въ дворянствѣ со внесеніемъ во 2-ю часть родословной книги.

№ 686.

шк. 2. п. 4.

ВЕЛИГОРСКІЕ.

№ отцовскій.

I.

1. Наумъ Григорьевичъ, капитанъ.

Указъ Пр. Сен. 22 Декабря 1847 г. № 19126.

Наумъ Григорьевичъ Велигорскій военную службу началъ въ Бутырскомъ пѣхот. полку 1818 г., потомъ продолжалъ служить въ Пензенскомъ и Бѣлостокскомъ пѣхот. полкахъ. Произведенъ въ прапорщики 1821 г., въ капитаны 1833 г. Родъ признанъ Пр. Сен. въ дворянствѣ со внесеніемъ во 2-ю часть родословной книги.

№ 667.

ш. 2 п. 4.

ДРУГАЯ ВѢТВЬ.

	№ отцовскій.
I.	
1. Григорій Никитичъ, поруч.	
II.	
2. Даніилъ, губерн. секретарь, р. 1793 г.	1.
III.	
3. Михаилъ, р. 1817 г., женатъ на Маринѣ Васильевнѣ Горбачевской. . . Матрена, р. 1821 г., замужемъ за Деркачинскимъ	2.
IV.	
4. Михаилъ, р. 1840 г.. . .	3.
Анна, р. 1841 г.	3.

Указъ Пр. Сен. 11 Іюня 1852 г. № 8368.

Григорій Никитичъ Велигорскій служилъ въ полковой кіевской артиллеріи, изъ полковыхъ хорунжихъ, произведенъ въ войсковые товарищи 1784 года и уволенъ въ отставку поручикомъ 1787 года. Родъ признанъ Пр. Сен. въ дворянствѣ со внесеніемъ во 2-ю часть родословной книги.

№ 2568.
ш. 4. п. 28.

ВЕРБИЦКІЕ.

	№ отцовскій.
I.	
1. Константинъ Ивановичъ, штабсъ-капитанъ, жена Татьяна Михайловна.	
II.	
2. Михаилъ, р. 1820 г. . .	1.
3. Ѳеодоръ, р. 1838 г. . . .	1.
4. Иванъ, р. 1841 г.. . . .	1.
Елена, р. 1821 г.. . . .	1.
Анна, р. 1824 г.	1.
Евдокія, р. 1827 г. . . .	1.
Параскевія, р. 1830 г. . .	1.
Марія, р. 1839 г..	1.

Указъ Герольдіи 17 Іюля 1845 г. № 13646.

Константинъ Ивановичъ Вербицкій военную службу началъ 1809 г. въ Полтавскомъ пѣхот. полку, потомъ продолжалъ служить въ Ряжскомъ пѣхот. полку; произведенъ въ прапорщики 1812 г., уволенъ въ отставку штабсъ-капитаномъ 1817 г. Родъ признанъ Герольдіею въ дворянствѣ со внесеніемъ во 2-ю часть родословной книги.

№ 683.
ш. 2 п. 4.

ВТОРАЯ ВѢТВЬ.

№ отцовскій.

I.

1. Степанъ Ивановичъ, маіоръ.

Указъ Пр. Сен. 12 Мая 1848 г. № 12855

Степанъ Ивановичъ Вербицкій службу началъ первоначально въ 18-мъ Егерскомъ полку съ 1821 г. и произведенъ въ прапорщики въ 1827 году, уволенъ въ отставку маіоромъ. Родъ признанъ Прав. Сенатомъ въ дворянствѣ со внесеніемъ во 2-ю часть родословной книги.

№ 684.
ш. 2. п. 4.

ТРЕТЬЯ ВѢТВЬ

№ отцовскій.

I.

1. Іосифъ Ивановичъ, штабсъ-капитанъ, жена Елисавета Іосифовна.

II.

2. Николай . . . . . 1.

Указъ Пр. Сен. 12 Мая 1848 г. № 12856.

Іосифъ Ивановичъ Вербицкій служилъ въ пѣхотномъ фельдмаршала герцога Велингтона полку съ 1823 г., произведенъ въ прапорщики 1832 г., уволенъ въ отставку штабсъ-капитаномъ. Былъ въ походахъ и дѣлахъ и за сраженіе подъ Прагою награжденъ знакомъ отличія военнаго ордена. Родъ признанъ Правит. Сенатомъ въ дворянствѣ и внесенъ во 2-ю часть родословной книги.

№ 708.
ш. 2. п. 5.

ЧЕТВЕРТАЯ ВѢТВЬ.

№ отцовскій.

I.

1. Григорій Ивановичъ, штабсъ-ротмистръ, женатъ на Иринѣ Павловнѣ Горбачевской.

Указъ Герольдіи 26 Сентября 1842 г. № 16906.

Григорій Ивановичъ Вербицкій, изъ Дворянскаго полка произведенъ въ прапорщики 1821 года въ 23 Егерскій полкъ, потомъ продолжалъ служить въ Малороссійскомъ казачьемъ полку, уволенъ въ отставку штабсъ-ротмистромъ 1834 года. Родъ признанъ Герольдіею въ дворянствѣ со внесеніемъ во 2-ю часть родословной книги.

№ 709.
ш. 2. п. 5.

ВЕРЗУНЫ-ФЕДОРОВЫ.

№ отцовскій.

I.

1. Иванъ Федоровичъ—подпоручикъ.

Указъ Правит. Сената 23 Марта 1853 г. № 2440.

Иванъ Федоровичъ Верзунъ—Федоровъ военную службу началъ въ Черниговскомъ ополченіи 1812 г., произведенъ въ корнеты 1815 года въ Таганрогскій уланскій полкъ, а потомъ переведенъ въ Гродненскую инвалидную команду съ переименованіемъ въ прапорщики и уволенъ въ отставку подпоручикомъ 1819 г. Родъ признанъ Правит. Сенатомъ въ дворянствѣ со внесеніемъ во 2-ю часть родословной книги.

№ 2586.
ш. 4. п. 24.

ВЕРЕХИ.

по семейным приданиям происходят от венгра.

№ отцовскій.

I.

1. Николай Петровичъ, подпоручикъ.

II. +1899

2. Александръ, р. 1834 года . } 1.
Ефросинія, р. 1835 г. . . }

Указъ Герольдіи 29 Марта 1846 г. № 10416.

Николай Петровичъ Вереха первоначально служилъ въ 47-мъ Егерскомъ полку и произведенъ въ прапорщики 1828 года. Потомъ продолжалъ служить въ корпусѣ Лѣсничихъ и произведенъ въ поручики 1843 г. Родъ признанъ Герольдіею въ дворянствѣ со внесеніемъ во 2-ю часть родословной книги.

№ 671.
шк. 2. п. 4.

Род угас. в мужском колене в 1937 г., в женском в 1942 г. или позже жена последнего В. + в 1972 г.

ВЕРИГИ.

№ отцовскій.

I.

1. Константинъ Михайловичъ, гвардіи подпоручикъ.

Указъ Пр. Сен. 16 Марта 1858 г. № 1737.

II.

2. Николай, р. 1841 г., титул. совѣтн., былъ Мировымъ Судьею въ Мглинскомъ уѣздѣ; жена Марфа Петровна Орелъ. . . . . } 1.
3. Василій, р. 1847 г. . . . }

Указъ Пр. Сен. 13 Февраля 1861 г. № 1657.

III.

4. Николай, р. 1877 г. . . . } 2.
Ольга, р. 1874 г. . . . . }
Александра, р. 1875 г. . . }
Указъ Пр. Сен. 30 Сентября 1885 г. № 3814.
5. Борисъ, р. 1886 г. . . . } 2.
Надежда, р. 1879 г. . . . }
Нина, р. 1883 г. . . . . }

Указъ Пр. Сен. 12 Іюня 1891 г. № 4580.

Константинъ Михайловичъ Верига, изъ кадетъ Павловскаго кадет. корпуса, произведенъ въ прапорщики лейбъ-гвардіи во 2-ю артиллерійскую бригаду 1828 г. и уволенъ въ отставку подпоручикомъ 1831 г. Родъ признанъ Правит. Сенатомъ въ дворянствѣ со внесеніемъ во 2-ю часть родословной книги.

№ 704.
ш. 2. п. 5

ВЕРХОВСКІЕ

I.

1. Лавръ Васильевичъ, штабсъ-капитанъ, былъ Черниговскимъ Земскимъ Исправникомъ 1830—1838 г. † 1852 г.

II.

2. Андрей, р. 1834 г. . . . . 1.
Указъ Пр. Сен. 26 Января 1853 г. № 503.

№ отцовскій.

Лавръ Васильевичъ Верховскій, изъ Дворянскаго полка, произведенъ въ прапорщики 1811 г. въ Эстляндскій пѣхот. полкъ, уволенъ въ отставку штабсъ-капитаномъ 1815 г. Родъ его признанъ Прав. Сенатомъ въ дворянствѣ со внесеніемъ во 2-ю часть родословной книги.

№ 673.
ш. 2. п. 4.

ВИНИЦКІЕ.

I.

1. Иванъ Антоновичъ, войсковый товарищъ, потомъ титулярный совѣтникъ.

II.

2. Николай, р. 1789 г., губернскій секретарь . . . . . 1.
Указъ Герольдіи 26 Февраля 1840 года № 536.

III.

3. Андрей, р. 1817 г. . . .
4. Владиміръ, р. 1821 г., колежскій секретарь. . . . } 2.
5. Михаилъ, р. 1828 г., надворный совѣтникъ. . . .
Указъ Герольдіи 24 Сентября 1848 г. № 3458.

№ отцовскій.

IV.

6. Всеволодъ, р. 1863 года . } 4.
7. Владиміръ, р. 1871 г. . . }

Иванъ Антоновичъ Винницкій, состоя на службѣ въ Малороссійскомъ генеральномъ судѣ съ 1774 года, произведенъ въ войсковые товарищи 1781 г. и въ титулярные совѣтники 1792 года. Родъ его признанъ Герольдіею въ дворянствѣ со внесеніемъ во 2-ю часть родословной книги.

№ 2594.
ш. 4. п. 24.

ВИНОГРАДОВЫ.

№ отцовскій.

I.

1. Василій Филипповичъ—подполковникъ.

Указъ Правит. Сената 15 Октября 1856 г. № 6895.

Василій Филипповичъ Виноградовъ военную службу началъ въ Полоцкомъ пѣхотномъ полку 1793 года, произведенъ въ прапорщики 1807 года, уволенъ въ отставку подполковникомъ 1832 года. Былъ въ дѣлахъ противъ прусскихъ и французскихъ войскъ и, при взятіи штурмомъ г. Лейпцига, раненъ въ ногу. Родъ признанъ Правит. Сенатомъ въ дворянствѣ со внесеніемъ во 2-ю часть родословной книги.

№ 3010.
ш. 5. п. 15.

ВИРИДАРСКІЕ.

№ отцовскій.

I.

1. Александръ Александровичъ, подпоручикъ.

Указъ Герольдіи 16 Апрѣля 1846 г. № 9482.

II.

2. Григорій, р. 1845 г. . . .
3. Михаилъ, р. 1847 г. . . . } 1.
4. Александръ, р. 1848 г. . .

Указъ Правит. Сената 9 Октября 1856 г. № 6271.

№ отцовскій.

Александръ Александровичъ Виридарскій служилъ въ Колыванскомъ егерскомъ полку, произведенъ: въ прапорщики 1836 года и въ подпоручики 1839 г. Родъ признанъ Герольдіею въ дворянствѣ со внесеніемъ во 2-ю часть родословной книги.

№ 699.
ш. 2. п. 5.

ВТОРАЯ ВѢТВЬ.

	№ отцовскій.
I.	
1. Егоръ Александровичъ — коллеж. секрет.	
II.	
2. Григорій, р. 1835 г. . . . . Анна, р. 1839 г.	1.

Указъ Пр. Сен. 14 Октября 1848 г. № 938.

Егоръ Александровичъ Виридарскій, до прохожденія гражданской службы, служилъ въ Кіевскомъ драгунскомъ полку съ 1819 г., произведенъ въ прапорщики въ томъ же году и уволенъ въ отставку поручикомъ. Родъ его признанъ Правит. Сенатомъ въ дворянствѣ со внесеніемъ во 2-ю часть родословной книги.

№ 702.
ш. 2. п. 5.

ТРЕТЬЯ ВѢТВЬ.

	№ отцовскій.
I.	
1. Тимонъ Александровичъ, ротмистръ.	

Указъ Герольдіи 31 Августа 1845 г. № 16906.

II.		
2. Максимъ, р. 1853 г., губерн. секретарь.		
3. Николай, р. 1857 г. . . .		
4. Сергѣй, р. 6 Октября 1858 г., надворн. совѣтн.—докторъ медицины; жена Марія Михайловна Федоровская.	1.	
5. Евгеній, р. 1860 г. . . .		
Софія, р. 1855 г.		
Пелагея, р. 6 Октября 1858 г.		
III.		
6. Петръ, р. 1884 г. . . .	2.	
Наталія, р. 1886 г. . . .	2.	№ отцовскій.
Марія, р. 1888 г.		
7. Михаилъ, р. 1894 г. . . .	4.	
Надежда, р. 1887 г. . . .		

Тимонъ Александровичъ Виридарскій военную службу началъ въ Полоцкомъ пѣхот. полку 1827 г. и за отличіе въ сраженіи съ турками произведенъ въ прапорщики 1829 г.; потомъ продолжалъ служить въ кавалеріи Новороссійскаго военнаго поселенія, уволенъ въ отставку ротмистромъ 1841 г. Родъ признанъ Герольдіею въ дворянствѣ со внесеніемъ во 2-ю часть родословной книги.

№ 698.
ш. 2. п. 5.

ЧЕТВЕРТАЯ ВѢТВЬ.

	№ отцовскій.
I.	
1. Аммосъ Александровичъ, подпоручикъ. Указъ Правит. Сената 22 Мая 1852 г. № 4525.	
II.	
2. Алексѣй, р. 1843 г., губернскій секретарь	
3. Иванъ, р. 1853 г., жена Надежда Евфимовна Семенова	1.
III.	
4. Иванъ, р. 1869 г. . . .	2.
5. Александръ, р. 1874 г. . .	2.
Указъ Правит. Сената 28 Мая 1881 года № 2145.	
IV.	
6. Александръ, р. 1888 г. . .	3.

Аммосъ Александровичъ Виридарскій служилъ въ 6-мъ Карабинерномъ полку съ 1822 года, произведенъ: въ прапорщики 1826 года и подпоручики 1828 года. Родъ признанъ Правительствующимъ Сенатомъ въ дворянствѣ со внесеніемъ во 2-ю часть родословной книги.

№ 700.

ш. 2. п. 5.

ВИСЛОГУРСКІЕ.

	№ отцовскій.
I.	
1. Михаилъ Петровичъ, маіоръ, женатъ на Клавдіи Максимовнѣ Шликевичъ.	
II.	
Іуліанія, р. 1845 г. . . .	1.

Указъ Герольдіи 22 Января 1846 г. № 1140.

Михаилъ Петровичъ Вислогурскій, изъ Дворянскаго полка, произведенъ въ прапорщики 1823 г. въ 33-й Егерскій полкъ, потомъ продолжалъ служить въ Колыванскомъ егерскомъ полку, произведенъ въ маіоры 1843 г. Родъ признанъ Герольдіею въ дворянствѣ со внесеніемъ во 2-ю часть родословной книги.

№ 666.

ш. 2. п. 4.

ВИТКЕ.

№ отцовскій.

I.

1. Германъ Евстафьевичъ, поручикъ † 1854 г.; женатъ на Домникіи Александровнѣ Бойковой.
Указъ Пр. Сен. 31 Декабря 1849 г. № 9063.

II.

2. Петръ, р. 1854 г. . . . . 1.

Германъ Евстафьевичъ Витке, служилъ въ Капорскомъ Егерскомъ полку съ 1834 г.; произведенъ; въ прапорщики 1837 г., въ поручики 1844 г. Родъ признанъ Правит. Сенатомъ въ дворянствѣ со внесеніемъ во 2-ю часть родословной книги.

№ 728.
ш. 2. п. 5.

ВИТКОВИЧИ.

№ отцовскій.

I.

1. Семенъ Петровичъ, прапорщикъ, потомъ коллежскій ассесоръ.

II.

2. Петръ, коллежскій секретарь, р. 1810 г. . . . .
Указъ Пр. Сен. 1 Февраля 1861 г. № 831. } 1.
3. Степанъ, титулярный совѣтникъ, р. 1861 г. . . . .

III.

4. Андрей, р. 1854 г. . . .
5. Семенъ, р. 1859 г. . . . } 2.
Марія, р. 1861 г. . . .
6. Павелъ, р. 1871 г. . . .

7. Петръ, р. 1848 г. . . . . } 3.
Екатерина, р. 1851 г. . .

№ отцовскій.

8. Владиміръ, р. 1856 г. . . 3.
Указъ Пр. Сен. 15 Ноября 1867 г. № 6944.

IV.

9. Евгеній, р. 1874 г. . . .
10. Анатолій, р. 1877 г. . . . } 7.
11. Дмитрій, р. 1890 г. . . .

Семенъ Петровичъ Витковичъ служилъ первоначально въ Московскомъ пѣхотномъ полку съ 1770 г. и произведенъ въ прапорщики 1779 года. Потомъ продолжалъ гражданскую службу по почтовому вѣдомству, произведенъ въ коллежскіе ассесоры 1799 г. Съ 1808 по 1823 годъ былъ Депутатомъ Черниговскаго

№ отцов-скій.

Дворянскаго Депутатскаго Собранія отъ дворянства Стародубскаго уѣзда и за выслугу установленнаго срока награжденъ орденомъ Св. Владиміра 4-й степени. Родъ признанъ Прав. Сен. въ дворянствѣ со внесеніемъ во 2-ю часть родословной книги.

№ 2328.
ш. 4. п. 14.

ВИШНЕВЕЦКІЕ.

I.

1. Николай Ивановичъ, капитанъ.

II.

2. Александръ, коллеж. секретарь . . . . . 1.

Указъ Пр. Сен. 20 Марта 1863 г. № 2359.

Фамилія Вишневецкихъ принадлежитъ къ дворянамъ Каменецъ-Подольской губерніи, гдѣ Вишневецкіе записаны въ родословную книгу и въ дворянствѣ признаны Правит. Сенатомъ; Александръ же Николаевичъ Вишневецкій, по владѣнію имѣніемъ въ с. Булаховѣ, Остерскаго уѣзда, причисленъ къ дворянству Черниговской губерніи со внесеніемъ въ 2-ю часть родословной книги.

№ 5594.
ш. 10. п. 16.

ВИШНЕВСКІЕ.

I.

1. Василій Степановичъ, корнетъ, у него жена Марія Васильевна.

II.

2. Павелъ, р. 1810 г. . . . .
3. Ѳеодоръ, тит. совѣтн., р. 1819 г. . . . . } 1.

III.

4. Николай, р. 1849 г. . . . 3.
5. Константинъ, р. 1851 г., женатъ на Ѳеодосіи Павловнѣ Курской . . . . . } 3.

Указъ Пр. Сен. 21 Октября 1853 г. № 7427.

6. Андрей, р. 1852 г. . . .

Указъ Пр. Сен. 16 Марта 1870 г. № 4666.

Василій Степановичъ Вишневскій служилъ

	№ отцов-скій.
въ Кирасирскомъ генералъ-маіора Гельфрейса полку съ 1792 г. и произведенъ въ корнеты 1799 г.	Родъ признанъ Прав. Сен. въ дворянствѣ со внесеніемъ во 2-ю часть родословной книги. № 3152. ш. 5. п. 19.

ВЛАДИМІРОВЫ.

I.

	№ отцов-скій.
1. Петръ Марковичъ, маіоръ, у него жены: 1-я Марія Даниловна, 2-я Анна Павловна и 3-я Анна Васильевна. Указъ Герольдіи 26 Сентября 1842 г. № 16908.	

II.

	№ отцов-скій.
2. Василій, стат. совѣтникъ р. 1831 г.	1.
3. Иванъ, р. 1836 г. . . .	
4. Митрофанъ, коллеж. секретарь, р. 1842 г.	
5. Николай, губерн. секретарь, р. 1845 г., женатъ на Александрѣ Алексѣевнѣ Брайлко.	
Надежда, р. 1822 г.	
Александра, р. 1832 г. . .	
Марія, р. 1833 г. †, была замужемъ за Дзвонкевичемъ	
Анастасія, р. 1834 г. . .	
Анна, р. 1841 г.	
Елисавета, р. 1846 г. . .	
Указы Прав. Сен. 20-го Іюня 1850 г., 28 Апрѣля и 21 Октября 1852 г., №№ 4974, 3909 и 9567.	

III.

	№ отцов-скій.
6. Всеволодъ, р. 1865 г. . .	2.
Лидія, р. 1866 г.	
7. Иліодоръ, р. 1877 г. . .	5.
8. Георгій, р. 1880 г. . . .	
9. Леонидъ, р. 1885 г. . . .	
Лидія, р. 1878 г.. . . .	
Петръ Марковичъ Владиміровъ изъ кадетъ 2-го кадет. корпуса произведенъ въ прапорщики 1809 г. въ Тамбовскій пѣхот. полкъ, уволенъ въ отставку маіоромъ 1826 г. Былъ въ дѣлахъ въ войну съ французами и два раза раненъ въ сраженіяхъ: подъ г.г. Лейпцигомъ и Парижемъ. Родъ признанъ Правит. Сенатомъ въ дворянствѣ со внесеніемъ во 2-ю часть родословной книги. № 3075. ш. 5. п. 16.	

В Л А С К О.

	№ отцовскій.
I.	
1. Григорій Даниловичъ, подпоручикъ.	
II.	
2. Даніилъ, р. 1815 г. . . . 3. Иванъ, р. 1827 г. . . . Указъ Пр. Сен. 22 Февраля 1849 г. № 628.	1.
III.	
4. Ѳеодоръ, р. 1857 г. . . . . Указъ Пр. Сен. 30 Ноября 1891 г. № 7014.	2.

Григорій Даниловичъ Власко служилъ въ Рижскомъ драгунскомъ полку съ 1796 г.; произведенъ въ корнеты 1799 г. и уволенъ въ отставку подпоручикомъ 1801 г. Родъ признанъ Пр. Сенатомъ въ дворянствѣ со внесеніемъ во 2-ю часть родословной книги.

№ 676.
ш. 2. п. 4.
№ 5527.
ш. 10. п. 14.

Д Р У Г А Я В Ѣ Т В Ь.

	№ отцовскій.
I.	
1. Михаилъ Григорьевичъ, подпоручикъ; женатъ: 1) на Евфросиніи Ивановнѣ Щербань; 2) на Параскевіи Александровнѣ. Указъ Герольдіи 29-го Августа 1842 г. № 14716.	
II.	
2. Владиміръ, р. 1850 г. . . 3. Георгій, р. 1854 г., коллежскій регистраторъ . . 4. Николай, р. 1864 г. . . .	1.
III.	
5. Николай, р. 1882 г.	3.
6. Дмитрій, р. 1884 г. . . .	3.

Михаилъ Григорьевичъ Власко, военную службу началъ 1828 г. въ 19-мъ Егерскомъ полку, за отличіе въ сраженіи съ Турками, произведенъ въ прапорщики 1830 г. и уволенъ въ отставку подпоручикомъ 1833 г. Родъ признанъ Герольдіею въ дворянствѣ со внесеніемъ во 2-ю часть родословной книги.

№ 724.
ш. 2. п. 5.

ВОДОПЬЯНОВЫ.

№ отцовскій

I.

1. Алексѣй Евстафіевичъ, подполковникъ.

Указъ Правит. Сен. 7-го Сентября 1848 г. № 270.

Алексѣй Евстафіевичъ Водопьяновъ, службу началъ съ 1823 года въ Смоленскомъ пѣхотномъ полку и произведенъ въ прапорщики въ 1829 году, уволенъ въ отставку подполковникомъ. Родъ признанъ Правительствующимъ Сенатомъ въ дворянствѣ со внесеніемъ во 2-ю часть родословной книги.

№ отцовскій.

№ 670.

ш. 2 п. 4.

ДРУГАЯ ВѢТВЬ.

№ отцовскій.

I.

1. Яковъ Павловичъ, поручикъ.

II.

2. Степанъ, р. 1827 г., губернскій секретарь . . . . .
3. Николай, р. 1833 г. . . . .
Указъ Прав. Сен. 26-го Іюня 1847 г. № 9365. — 1.
4. Илья, р. 1831 г. . . . .

Указъ Прав. Сен. 22-го Января 1848 г. № 1157.

№ отцовскій.

III.

5. Григорій, р. 1864 г. . . . 2.

Яковъ Павловичъ Водопьяновъ, служилъ въ Уфимскомъ пѣхотн. полку съ 1816 г., произведенъ въ прапорщики 1819 г. и уволенъ въ отставку поручикомъ 1824 г. Родъ признанъ Правит. Сенатомъ въ дворянствѣ со внесеніемъ во 2-ю часть родословной книги.

№ 723.

шк. 2 п. 5.

ВОЗНЕНКОВЫ.

№ отцовскій.

I.

1. Евфимъ Петровичъ, штабсъ-капитанъ.

№ отцовскій.

II.

2. Петръ, р. 1831 г. . . .
3. Дмитрій, р. 1832 г. . . . — 1.

№ отцов-ский.

Елена, р. 1828 г. . . .
Любовь, р. 1832 г. . . . } 1.

Указъ Правит. Сен. 8-го Мая 1847 г. № 7420.

Евфимъ Петровичъ Возненко, изъ Дворянскаго полка, произведенъ въ прапорщики 1820 г. въ Софійскій пѣхот. полкъ, уволенъ въ отставку штабсъ-капитаномъ 1834 г. Былъ въ дѣлахъ въ войну съ турками и за отличіе въ сраженіи подъ крѣпостью „Шумла“ награжденъ орденомъ св. Анны 3-й степени 1829 г. Родъ. признанъ Правит. Сенатомъ въ дворянствѣ со внесеніемъ во 2-ю часть родословной книги.

№ 672.
ш. 2 п. 4.

В О И Н О В Ы.

№ отцов-ский.

I.

1. Александръ Ѳеодоровичъ, р. 1841 г., полковникъ, главный смотритель Кіевскаго вещеваго склада; жена Надежда Николаевна Романовичъ.

Указъ Прав. Сен. 26-го Октября 1892 г. № 5690.

Александръ Ѳеодоровичъ Воиновъ, военную службу началъ 1859 г. въ Глуховскомъ Кирасирскомъ полку, потомъ продолжалъ служить въ Уланскомъ Литовскомъ, 27-мъ Драгунскомъ полкахъ, чиновникомъ особыхъ порученій Окружнаго Интендантскаго Управленія Кіевскаго военнаго округа и смотрителемъ Кіевскаго вещеваго склада; произведенъ въ корнеты 1864 г., въ полковники 1890 г. и за выслугу въ чинахъ установленнаго срока награжденъ орденомъ св. Владиміра 4-й степени 1889 г. Былъ въ дѣлахъ въ турецкую войну и за отличіе въ сраженіи награжденъ орденомъ св. Анны 3-й степени 1877 г. Родъ признанъ Правит. Сенатомъ въ дворянствѣ со внесеніемъ во 2-ю часть родословной книги.

№ 5595.
ш. 10 п. 16.

ВОЛОДКОВСКІЕ.

	№ отцовскій.
I.	
1. Яковъ Андреевичъ, сотникъ Нѣжинскій, потомъ бунчуковый товарищъ; женатъ на дочери бунчуковаго товарища Татьянѣ Васильевнѣ Савичъ.	
II.	
2. Андрей, р. 1786 г., титулярный совѣтникъ; жена Евдокія Осиповна. . . .	1.
III.	
3. Александръ, р. 1822 г., маіоръ; женатъ 1) на Екатеринѣ Константиновнѣ; 2) на Поликсенѣ Измайловичъ.	2.
4. Яковъ, р. 1824 г. . . .	
5. Василій, р. 1829 г. . . .	
Указъ Герольдіи 3-го Октября 1840 г. № 3823.	
IV.	
6. Евгеній, р. 1854 г. . . .	
7. Дмитрій, р. 1855 г., флота лейтенантъ	
8. Ипполитъ, р. 1857 г. . . .	
9. Константинъ, р. 1861 г.	
10. Григорій, р. 1865 г. . . .	3.
11. Алексѣй, р. 1866 г. . . .	
12. Михаилъ, р. 1869 г. . .	
Леонидъ, р. 1859 г. . . .	
Наталія, р. 1864 г. . . .	
Марія, р. 1872 г.. . . .	
Яковъ Андреевичъ Володковскій, проходя службу съ 1747 г., сначала при генеральной канцеляріи, а потомъ при полковой Нѣжинской канцеляріи, произведенъ въ бунчуковые товарищи 1782 г. Родъ Герольдіею признанъ въ дворянствѣ со внесеніемъ во 2-ю часть родословной книги. № 31.	

ш. 1 п. 2.

ВОЛХОВСКІЕ.

	№ отцовскій.
I.	
1. Михаилъ Степановичъ, бунчуковый товарищъ, потомъ стат. совѣтникъ; женатъ на Агафіи Авраамовнѣ Полянской.	
II.	
2. Петръ, артиллеріи капитанъ, р. 1784 г.	1.
III.	
3. Николай, р. 1835 г. . . .	
4. Иванъ, р. 1842 г.. . . .	
Варвара, р. 1826 г. . . .	
Вѣра, р. 1836 г.	
Анна, р. 1837 г.	2.
Ульяна, р. 1839 г. . . .	
Марія, р. 1840 г.	
Надежда, р. 1844 г. . . .	
Указъ Пр. Сен. 30 Ноября 1850 г. № 9452.	

№ отцовскій.

Михаилъ Степановичъ Волховскій службу началъ 1762 г. въ Нѣжинской полковой канцеляріи, потомъ продолжалъ служить директоромъ Нѣжинской банковой канцеляріи съ 1782 г., Нѣжинскимъ городничимъ съ 1791 и экспедиторомъ Малороссійскаго почтамта съ 1804 г.; произведенъ: въ войсковые товарищи 1763 г., въ бунчуковые товарищи 1779 г., въ коллежскіе ассесоры 1782 г., въ статскіе совѣтники 1805 г. Былъ въ дѣлахъ при взятіи Бендеръ 1769 г. и Аккермана 1770 г. Родъ признанъ Прав. Сен. въ дворянствѣ со внесеніемъ во 2-ю часть родословной книги.

№ 2329.

ш. 4. п. 14.

ВОЛЬСКІЕ.

№ отцовскій.

I.

1. Климентій Іосифовичъ, маіоръ, женатъ на Еленѣ Петровнѣ Кандиба.

II.

Анастасія, р. 1822 г. . .
Марія, р. 1823 г. . . . . } 1.
Клеопатра, р. 1826 г. . .

Указъ Пр. Сен. 21 Октября 1852 г. № 9559.

Климентій Іосифовичъ Вольскій служилъ въ Стародубскомъ Кирасирскомъ полку съ 1799 г., произведенъ въ прапорщики 1803 г., уволенъ въ отставку маіоромъ 1821 г. Былъ въ дѣлахъ въ войну съ французами и за отличіе въ сраженіи подъ г. Лейпцигомъ награжденъ орденомъ Св. Владиміра 4-й степени 1813 г. Родъ признанъ Пр. Сенатомъ въ дворянствѣ со внесеніемъ во 2-ю часть родословной книги.

№ 2319.

ш. 4 п. 13.

ДРУГАЯ ВѢТВЬ.

№ отцовскій.

I.

1. Еремѣй Мартиновичъ, поручикъ, потомъ надворный совѣтникъ.

II.

2. Климентій, р. 1814 г. . . 1.

Указъ Пр. Сен. 11 Іюля 1852 г. № 5360.

№ отцов-скій.

Еремѣй Мартиновичъ Вольскій военную службу проходилъ въ Апшеронскомъ мушкатерскомъ полку съ 1796 г., произведенъ въ прапорщики 1798 г. и уволенъ въ отставку поручикомъ 1801 г.; потомъ продолжалъ служить Борзенскимъ уѣзднымъ землемѣромъ, произведенъ въ надворные совѣтники 1813 г. Родъ признанъ Прав. Сен. въ дворянствѣ со внесеніемъ во 2-ю часть родословной книги.

№ 3016.
ш. 5 п. 15.

ВОРОНКЕВИЧИ.

№ отцов-скій.

I.

1. Анастасій Ивановичъ, штабсъ-капитанъ, жена Ульхерія Дмитріевна Тимоновичъ.

II.

2. Василій, р. 1825 г., колл. секретарь . . .
3. Николай, р. 1829 г. . . .
4. Александръ, р. 1832 г., гвардіи капитанъ . . . . . } 1.
5. Иванъ, р. 1839 г., полковникъ . . . . . .
Анна, р. 1822 г. . . . .
Марія, р. 1835 г. . . . .
Олимпіада, р. 1838 г. . .
Указъ Прав. Сен. 31-го 1849 г. № 2294.

III.

6. Ѳеодоръ, р. 1852 г., надворный совѣтникъ, жена Дарія Алексѣевна Курилова . . . . . 2.
7. Иванъ, р. 1854 г. . . . 2.
8. Александръ, р. 1861 г. .
9. Владиміръ, р. 1864 г., штабсъ-капитанъ . . . . } 4.
Анна, р. 1863 г. . . . .
10. Алексѣй, р. 1886 г. . . . 5.

IV.

11. Василій, р. 1889 г. . . .
12. Ѳеодоръ, 1891 г. . . . .
Лидія, р. 1884 г. . . . .
Александра, р. 1885 г. . . } 6.
Екатерина, р. 1886 г. . .
Марія, р. 1888 г. . . . .
Наталія, р. 1893 г. . . . .
13. Владиміръ, р. 1888 г. . . } 7.
14. Валентинъ, р. 1890 г. . .

Анастасій Ивановичъ Воронкевичъ, военную службу началъ въ Уфимскомъ гарнизонѣ 1808 г., потомъ продолжалъ служить въ 50-мъ Егерскомъ полку; за отличіе въ войну съ французами подъ гор. Краснымъ, произведенъ въ пра-

	№ отцов-скій.
порщики 1812 г., въ штабсъ-капитаны 1820 г. Родъ признанъ Правит. Сенатомъ	въ дворянствѣ со внесеніемъ во 2-ю часть родословной книги. № 685. шк. 2, п. 4.

ДРУГАЯ ВѢТВЬ.

	№ отцов-скій.
I. 1. Григорій Ивановичъ, штабсъ-капитанъ. II. 2. Константинъ, р. 1828 г. . 1. Указъ Прав. Сен. 28-го Августа 1847 г. № 14046. Григорій Ивановичъ Воронкевичъ, военную	службу началъ въ Черниговской милиціи 1807 г., потомъ продолжалъ служить въ Севастопольскомъ пѣхотн. полку; произведенъ въ прапорщики 1809 г., въ штабсъ-капитаны 1817 г. Родъ признанъ Правит. Сенатомъ въ дворянствѣ со внесеніемъ во 2-ю часть родословной книги. № 729. ш. 2 п. 5.

ВОРОПАЕВЫ.

	№ отцов-скій.
I. 1) Петръ Тимофеевичъ. подпоручикъ. II. 2) Петръ, р. 1839 г. . . . 3) Василій, р. 1846 г. . . . 1. 4) Михаилъ, р. 1849 г. . . Указъ Пр. Сен. 11 Іюля 1852 г. № 5364. Петръ Тимофеевичъ Воропаевъ военную	службу началъ въ Арзамасскомъ Егерскомъ полку 1813 г., потомъ продолжалъ служить въ Уфимскомъ пѣхотномъ полку; произведенъ: въ прапорщики 1816 г. и въ подпоручики 1818 г., а въ 1819 г. уволенъ въ отставку. Родъ признанъ Пр. Сенатомъ въ дворянствѣ со внесеніемъ во 2-ю часть родословной книги. № 701. шк. 2 п. 5.

ВОРОЩЕНКИ.

	№ отцовскій.
I.	
1) Михаилъ Прокофьевичъ, полковникъ; женатъ на Надеждѣ Петровнѣ Забѣла. Указъ Пр. Сен. 31 Мая 1861 г. № 4792.	
II.	
2) Петръ, р. 1851 г. . . . 3) Владиміръ, р. 1853 г. . . 4) Павелъ, р. 1856 г. . . . Указъ Пр. Сен. 20 Іюня 1866 г. № 3778.	1.
Михаилъ Прокофьевичъ Ворощенко военную службу началъ 1831 г. въ 15-мъ Егерскомъ полку, потомъ продолжалъ служить въ Александропольскомъ егерскомъ и др. полкахъ; произведенъ въ прапорщики 1834 г., уволенъ въ отставку полковникомъ 1855 г. Былъ въ дѣлахъ въ войну съ Венграми и за отличіе произведенъ въ подполковники 1849 г. Родъ признанъ Пр. Сенатомъ въ дворянствѣ со внесеніемъ во 2-ю часть родословной книги.	№ отцовскій.

№ 706.
ш. 2 п. 5.

ВОСКОБОЙНИКОВЫ.

	№ отцовскій.
I.	
1. Борисъ Ѳеодоровичъ, маіоръ; женатъ на Варварѣ Трофимовнѣ.	
II.	
2. Николай, р. 1873 г. . . . Наталія, р. 1872 г. . . . Александра, р. 1875 г. . . . Указъ Пр. Сен. 14 Января 1882 г. № 203.	1.
Борисъ Ѳеодоровичъ Воскобойниковъ военную службу началъ 1838 г. во 2-мъ Карабинерномъ полку, потомъ продолжалъ служить въ Прагскомъ и др. пѣхотныхъ полкахъ; произведенъ въ прапорщики 1844 г., уволенъ въ отставку маіоромъ 1856 г. Родъ признанъ Правит. Сенатомъ въ дворянствѣ со внесеніемъ во 2-ю часть родословной книги.	№ отцовскій.

№ 705.
ш. 2 п. 5.

ВОЩИНЦОВЫ.

I.

1. Владиміръ Алексѣевичъ, штабсъ-капитанъ, жена Анастасія Григорьевна.

II.

2. Александръ, р. 1853 г. . . } 1.
3. Алексѣй, р. 1855 г. . . . }

Указъ Пр. Сен. 11 Апрѣля 1861 г. № 4521.

№ отцовскій.

Владиміръ Алексѣевичъ Вощинцовъ военную службу началъ 1833 г. въ Екатеринбургскомъ пѣхот. полку, потомъ продолжалъ служить въ Тобольскомъ и др. полкахъ; произведенъ въ прапорщики 1839 г. уволенъ въ отставку штабсъ-капитаномъ 1849 г. Родъ признанъ Прав. Сенатомъ въ дворянствѣ со внесеніемъ во 2-ю часть родословной книги.

№ 704.
шк. 2. п. 5.

ВОЙЦЕХОВИЧИ.

I.

1. Иванъ Прокофьевичъ, капитанъ.

Указъ Герольдіи 26 Сентября 1842 г. № 16914.

II.

Марія, по мужу Кащенко, жена коллежскаго совѣтника Аполлона Игнатьевича . . . . . 1.

№ отцовскій.

Иванъ Прокофьевичъ Войцеховичъ служилъ въ Апшеронскомъ пѣхотномъ полку съ 1820 года, уволенъ въ отставку капитаномъ 1833 года. Былъ въ дѣлахъ противъ чеченцевъ и горцевъ съ 1826 по 1832 г. и, за оказанныя имъ отличія, въ числѣ другихъ знаковъ, награжденъ орденомъ св. Владиміра 4-й степени 1833 года. Родъ признанъ Герольдіею въ дворянствѣ со внесеніемъ во 2-ю часть родословной книги.

№ 725.
ш. 2 п. 5.

ВТОРАЯ ВѢТВЬ.

№ отцовскій.

I.

1. Михаилъ Яковлевичъ, поручикъ, у него жена Марфа Николаевна.

II.

2. Николай . . . . . }
3. Семенъ . . . . . } 1.
4. Митрофанъ . . . . . }

Указъ Герольдіи 24 Октября 1845 г. № 19355.

№ отцовскій.

Михаилъ Яковлевичъ Войцеховичъ, изъ кадетъ 2-го кадетскаго корпуса, произведенъ въ прапорщики 1814 года въ 5-й Егерскій полкъ, произведенъ въ поручики 1819 г. Родъ признанъ Герольдіею въ дворянствѣ со внесеніемъ во 2-ю часть родословной книги.

№ 726.
ш. 2 п. 5.

ТРЕТЬЯ ВѢТВЬ.

№ отцовскій.

I.

1. Петръ Антоновичъ, генералъ маіоръ, командовалъ кавалерійскомъ полкомъ.
2. Иванъ Антоновичъ, маіоръ †, жена Софія Николаевна.
3. Николай Антоновичъ, служилъ по выбору дворянства.

II.

4. Николай . . . . . }
Вѣра, † замужемъ за профессоромъ Кіевскаго университета А. П. Матвѣевымъ (его вторая жена). . . . } 1.

Указъ Пр. Сен. 27 Февраля 1852 г. № 1506.

№ отцовскій.

5. Алексѣй . . . . . }
Варвара . . . . . }
Софія . . . . . }
Указъ Герольдіи 30 Сентября 1844 г. № 19220. } 2.
6. Михаилъ . . . . . }
7. Иванъ . . . . . }
8. Антонъ . . . . . }

Указъ Пр. Сен. 17 Іюля 1856 г. № 4657.

Петръ Антоновичъ Войцеховичъ, изъ кадетъ 2-го кадетскаго корпуса, произведенъ въ корнеты Глуховскаго Кирасирскаго полка въ 1828 г. Въ чинѣ генералъ-маіора вышелъ въ отставку.

№ отцовскій.

Иванъ Антоновичъ Войцеховичъ службу началъ въ 1818 г. въ Ширванскомъ пѣхотномъ полку, потомъ продолжалъ въ Казанскомъ и друг. полкахъ, произведенъ въ маіоры 1836 года. Былъ въ дѣлахъ противъ непріятеля и за оказанное отличіе при блокадѣ крѣпости „Браиловъ“ награжденъ орденомъ Св. Анны 4-й степени съ надписью „за храбрость“. Родъ признанъ Герольдіею въ дворянствѣ со внесеніемъ во 2-ю часть родословной книги.

№ 727.
ш. 2 п. 5.
№ 3018.
шк. 5 п. 15.

ВОЙЦЕХЪ-ВЕРЖБИЦКІЕ.

№ отцовскій.

I.

1. Евстафій Григорьевичъ, капитанъ, женатъ 2-мъ бракомъ на Маріи Емельяновнѣ Оришкевичъ.

II.

2. Петръ, р. 1842 г., жена Олимпіада Онуфріевна Малевичъ . . . . . 1.
   Указъ Прав. Сен. 26-го Іюня 1847 г. № 9279.
3. Иванъ, р. 1848 г. . . . .
   Указъ Прав. Сен. 8-го Марта 1851 г. № 1688.

III.

Людмила, р. 1864 г. . . . 2.

№ отцовскій.

Евстафій Григорьевичъ, Войцехъ - Вержбицкій уроженецъ Волынской губ., военную службу началъ 1828 г. въ 18-мъ Егерскомъ полку и за отличіе въ сраженіи съ турками, произведенъ въ прапорщики 1830 г., потомъ продолжалъ служить въ Орловскомъ егерскомъ полку, уволенъ въ отставку капитаномъ 1843 г. Родъ признанъ Правит. Сенатомъ въ дворянствѣ со внесеніемъ во 2-ю часть родословной книги.

№ 720.
шк. 2. п. 5.

ВРОНСКІЕ.

	№ отцовскій.
I.	
1. Григорій Николаевичъ, маіоръ, жена Марія Григорьевна.	
II.	
2. Сергѣй, р. 1861 г., коллежскій ассесоръ, жена Елена Михайловна Золотилова.	1.
3. Степанъ, р. 1869 г. . . . Марія, р. 1863 г.	
III.	
4. Михаилъ, р. 1888 г. . .	2.
5. Всеволодъ, р. 1890 г. . . 6. Василько, р. 1892 г. . . Ксенія, р. 1894 г. . . .	2.

Григорій Николаевичъ Вронскій, служилъ въ Смоленскомъ пѣхот. полку съ 1839 г., произведенъ въ прапорщики 1846 г., уволенъ въ отставку маіоромъ 1858 г. Родъ признанъ Правит. Сенатомъ въ дворянствѣ со внесеніемъ во 2-ю часть родословной книги.

№ 716.

ш. 2 п. 5.

ВУКИ.

	№ отцовскій.
I.	
1. Дмитрій, корнетъ.	
II.	
2. Ѳеодоръ, р. 1817 г. . . .	1.

Указъ Правит. Сен. 3-го Августа 1854 г. № 4957.

Дмитрій Вука, военную службу началъ въ Новомѣсской командѣ 1762 г., потомъ служилъ въ Стародубской командѣ; произведенъ въ корнеты 1786 г., а въ 1800 г. уволенъ въ отставку. Родъ признанъ Правит. Сенатомъ въ дворянствѣ со внесеніемъ во 2-ю часть родословной книги.

№ 678.

ш. 2 п. 4

ВЫСОЦКІЕ.

I.

1. Алексѣй Ивановичъ, штабсъ-капитанъ, жена Екатерина Кузьминишна.

№ отцовскій.

II.

2. Сергѣй, р. 1831 г. . . .
Елисавета, р. 1830 г. . . } 1.
Екатерина, р. 1832 г. . .

Указъ Прав. Сен. 29-го Декабря 1847 г. № 19060.

Алексѣй Ивановичъ Высоцкій, военную службу началъ въ Нижегородскомъ ополченіи и произведенъ въ прапорщики 1812 г.; потомъ продолжалъ служить въ Витебскомъ пѣхот. полку, уволенъ въ отставку штабсъ-капитаномъ 1823 г. Родъ признанъ Правит. Сенатомъ въ дворянствѣ со внесеніемъ во 2-ю часть родословной книги.

№ 722.
ш. 2 п. 5.

ВТОРАЯ ВѢТВЬ.

I.

1. Георгій Яковлевичъ, маіоръ.

II.

2. Николай, р. 1833 г., губернскій секретарь . . . . .
Анастасія, р. 1826 г. . . } 1.
Александра; р. 1827 г. . .
Елена, р. 1828 г. . . .
Марія, р. 1831 г. . . .

Указъ Прав. Сен. 8-го Января 1852 г. № 139.

III.

3. Георгій, р. 1865 г. . . . } 1
Марія, р. 1869 г. . . . .

Георгій Яковлевичъ Высоцкій, служилъ въ Стародубскомъ кирасирскомъ полку съ 1803 г., произведенъ въ прапорщики 1808 г. и уволенъ въ отставку маіоромъ 1820 г. Родъ признанъ Правит. Сенатомъ въ дворянствѣ со внесеніемъ во 2-ю часть родословной книги.

№ 3129.
ш. 5 п. 18.

ТРЕТЬЯ ВѢТВЬ

№ отцовскій.

I.

1. Степанъ Яковлевичъ, капитанъ, жена Мавра Васильевна Коленко.

II.

2. Владиміръ, р. 1849 г. . . } 1.
Марія, р. 1847 г. . . . . }

Указъ Прав. Сен. 18-го Апрѣля 852 г. № 3922.

№ отцовскій.

Степанъ Яковлевичъ Высоцкій, изъ Дворянскаго полка, произведенъ въ прапорщики 1811 года въ Саратовскій пѣхотный полкъ, уволенъ въ отставку капитаномъ 1821 года. Родъ признанъ Правительствующимъ Сенатомъ въ дворянствѣ со внесеніемъ во 2-ю часть родословной книги.

№ 3129.
ш. 5 п. 18.

ЧЕТВЕРТАЯ ВѢТВЬ.

№ отцовскій.

I.

1. Василій Степановичъ, статскій совѣтникъ, членъ Нѣжинскаго Окружнаго Суда.

Указъ Прав. Сен. 15-го Октября 1858 г. № 6461.

Василій Степановичъ Высоцкій, происходитъ изъ дворянъ Полтавской губ., гдѣ онъ, по заслугамъ отца его поручика Степана Васильевича, Правит. Сена-

№ отцовскій.

томъ признанъ въ дворянствѣ и внесенъ въ родословную книгу. Въ 1873 г. онъ же, Василій Степановичъ, пріобрѣлъ недвижимое имѣніе въ м. Мокіевкѣ, Нѣжинскаго уѣзда и поэтому причислился къ дворянству Черниговской губерніи и внесенъ во 2-ю часть родословной книги.

№ 721.
ш. 2 п. 5.

ВЫШЕСЛАВЦЕВЫ.

	№ отцовскій.
I.	
1. Михаилъ Григорьевичъ, гвардіи поручикъ. Указъ Прав. Сен. 30-го Октября 1851 г. № 7393.	
II.	
2. Николай, р. 1851 г. . . .	1.
3. Иванъ, р. 1853 г. . . .	
Капитолина, р. 1850 г., замужемъ за дѣйствит. стат. совѣтн. Іосифомъ Яковлевичемъ Дунинъ-Борковскимъ Волынскимъ Губернаторомъ. Указъ Прав. Сен. 30-го Сентября 1868 г. № 4205.	
III.	
4. Николай, р. 1885 г. . . .	2.
Марія, р. 1883 г. . . .	
Вѣра, р. 1890 г. . . .	
Михаилъ Григорьевичъ Вышеславцевъ, служилъ лейбъ-гвардіи въ Семеновскомъ полку съ 1831 г. и произведенъ: въ прапорщики 1833 г. и въ подпоручики 1836 г. Родъ признанъ Правит. Сенатомъ въ дворянствѣ со внесеніемъ во 2-ю часть родословной книги.	

№ 677.
ш. 2 п. 4.

ГАЕВСКІЕ.

	№ отцовскій.
I.	
1. Григорій Михайловичъ, полковникъ, † 1855 г.; жена Юлія Филипповна Шпейръ.	
II.	
2. Иванъ, р. 1851 г. . . .	1.
3. Николай, р. 1852 г. . . .	
4. Алексѣй, р. 1854 г. . . .	
Евгенія, р. 1847 г. . . .	
Лидія, р. 1855 г. . . .	
Указъ Правит. Сен. 17-го Ноября 1859 г. № 10578.	
Григорій Михайловичъ Гаевскій, военную службу началъ 1816 г. въ Саратовскомъ пѣхот. полку, потомъ продолжалъ служить въ Кременчугскомъ егерскомъ и др. полкахъ; произведенъ: въ прапорщики 1819 г. и въ полковники 1852 г. Родъ признанъ Правит. Сенатомъ въ дворянствѣ со внесеніемъ во 2-ю часть родословной книги.	

№ 893.
ш. 2 п. 14.

ГАЛАГАНЫ.

	№ отцовскій.
I.	
1. Иванъ Павловичъ, войсковой старшина; жена Стефанида Павловна Сорока.	
II.	
2. Иванъ, р. 1851 г. . . .	1.
3. Яковъ, р. 1854 г. . . .	
Александра, р. 1852 г. . .	
Указъ Прав. Сен. 13-го Марта 1856 г. № 1753.	
4. Леонтій, р. 1856 г. . . .	
Иванъ Павловичъ Галаганъ, военную службу началъ 1831 г. въ 7-мъ Малороссійскомъ казачьемъ полку, потомъ продолжалъ служить въ Кавказскомъ линейномъ казачьемъ полку; произведенъ въ корнеты 1842 г., изъ поручиковъ переименованъ въ сотники 1847 г., уволенъ въ отставку войсковымъ старшиной 1850 г. Родъ признанъ Правит. Сенатомъ въ дворянствѣ со внесеніемъ во 2-ю часть родословной книги.	№ отцовскій.

№ 887.
ш. 2 п. 14.

ГАЛИЦКІЕ.

	№ отцовскій.
I.	
1. Афанасій Григорьевичъ, капитанъ.	
Указъ Прав. Сен. 22-го Декабря 1847 г. № 19100.	
Афанасій Григорьевичъ Галицкій, военную службу началъ 1807 г. въ Бѣлевскомъ пѣхот. полку и произведенъ въ прапорщики 1813 г. Потомъ продолжалъ служить въ Черниговскомъ гарнизонѣ, уволенъ въ отставку капитаномъ 1832 г. Родъ признанъ Правит. Сенатомъ въ дворянствѣ со внесеніемъ во 2-ю часть родословной книги.	№ отцовскій.

№ 901.
ш. 2 п. 15.

ДРУГАЯ ВѢТВЬ.

№ отцовскій.

I.

1. Алексѣй Осиповичъ, капитанъ.

II.

2. Александръ, р. 1827 г. . .
3. Павелъ, р. 1834 г. . . . } 1.
4. Константинъ, р. 1836 г. .
5. Иванъ, р. 1842 г. . . .
6. Іосифъ, р. 1844 г. . . .

Указъ Прав. Сен. 30-го Ноября 1849 г. № 8272.

№ отцовскій.

Алексѣй Осиповичъ Галицкій, состоя въ военной службѣ съ 1807 г., произведенъ: въ прапорщики, 1813 г.—въ капитаны. Родъ признанъ Правит. Сенатомъ въ дворянствѣ со внесеніемъ во 2-ю часть родословной книги.

№ 3132.
ш. 5 п. 18.

ГАЛУЗЕВСКІЕ.

№ отцовскій.

I.

1. Иванъ Максимовичъ, капитанъ, потомъ коллежскій ассесоръ.

II.

2. Герасимъ, р. 1823 г. . . . 1.

Указъ Прав. Сен. 15-го Февраля 1852 г. № 1329.

Иванъ Максимовичъ Галузевскій, военную службу началъ 1781 г. лейбъ гвардіи въ Семеновскомъ полку, потомъ продолжалъ служить въ Верхнеуральскомъ гарнизонѣ; произведенъ въ прапорщики 1798 г., уволенъ въ отставку капитаномъ 1806 г. Съ 1807 г. продолжалъ гражданскую службу, былъ судьею Козелецкаго уѣзднаго суда и смотрителемъ Кременчугскаго провіантнаго магазина и произведенъ въ колежскіе ассесоры 1808 г. Родъ признанъ Герольдіею въ дворянствѣ со внесеніемъ во 2-ю часть родословной книги.

№ отцовскій.

№ 3058.
ш. 5 п. 16.

ГАЛЧУНЫ.

№ отцовскій.

I.

1. Павелъ Варфоломеевичъ, подполковникъ.
Указъ Пр. Сен. 13 Сентября 1851 г. № 6535.

II.

2. Николай, р. 1860 г. . . .
3. Иванъ, р. 1866 г. . . . 1.
Анна, р. 1861 г. . . . .
Евдокія, р. 1864 г. . . .

Павелъ Варфоломеевичъ Галчунъ военную службу началъ въ Колыванскомъ егерскомъ полку 1834 г., потомъ продолжалъ служить въ Олонецкомъ пѣх. полку; произведенъ въ прапорщики 1839 г., уволенъ въ отставку подполковникомъ 1857 г. Былъ въ дѣлахъ въ войну съ турками и французами и за отличія въ сраженіяхъ подъ городомъ Журжи и при защитѣ Севастополя награжденъ орденами: Св. Анны 4-й степ. съ надписью „за храбрость“, Анны 3-й степ. и Станислава 2-й ст. Родъ признанъ Правит. Сенат. въ дворянствѣ со внесеніемъ во 2-ю часть родословной книги.

№ отцовскій.

№ 900.
ш. 2. п. 14.

ГАЛѢЕВСКІЕ.

№ отцовскій.

I.

1. Афанасій Гасперовичъ, род. 1823 г., маіоръ †; жена Евдокія Мойсеевна Козачкова.

II.

2. Николай, р. 1857 г. . . . 1.
Указъ Пр. Сен. 23 Октября 1892 г. № 5600.

Афанасій Гасперовичъ Галѣевскій военную службу началъ 1840 г. въ гренадерскомъ короля прусскаго полку, потомъ продолжалъ служить въ Нарвскомъ пѣхот. полку и въ Новгородскомъ гарнизонномъ баталіонѣ; произведенъ въ прапорщики 1843 г., уволенъ въ отставку маіоромъ 1879 г. Родъ признанъ Правит. Сенатомъ въ дворянствѣ со внесеніемъ во 2-ю часть родословной книги.

№ отцовскій.

№ 5599.
ш. 10 п. 16.

ГАМАЛИЦКІЕ.

№ отцовскій.

I.

1. Иванъ Осиповичъ—штабсъ-капитанъ, жена вдова подпоручика Меланія Степановна Богуславская.

Указъ Герольдіи 3 Декабря 1844 г. № 26011.

Иванъ Осиповичъ Гамалицкій военную службу началъ въ Низовскомъ пѣх. полку 1820 г.; произведенъ въ прапорщики, съ переводомъ въ Симбирскій пѣхот. полкъ, 1825 г., уволенъ въ отставку штабсъ-капитаномъ. Родъ признанъ Герольдіею въ дворянствѣ со внесеніемъ во 2-ю часть родословной книги.

№ 3022.
ш. 5. п. 15.

ГАРМАШИ.

№ отцовскій.

I.

1. Наумъ Якимовичъ, поручикъ.

Указъ Герольдіи 21 Декабря 1845 г. № 23228.

Наумъ Яковлевичъ Гармашъ служилъ лейбъ гвардіи въ Конномъ полку съ 1807 г., произведенъ въ корнеты 1823 г. и уволенъ въ отставку поручикомъ 1828 г. Родъ признанъ Герольдіею въ дворянствѣ со внесеніемъ во 2-ю часть родословной книги.

№ 856.
ш. 2 п. 14.

ГЕ.

№ отцовскій.

I.

1. Николай Осиповичъ, капитанъ, потомъ надворный совѣтникъ †.

II.

2. Николай, р. 1831 г., надворный совѣтникъ, профессоръ Императорской Академіи Художествъ †, извѣстный художникъ; жена Анна Петровна Забѣла . . . . 1.

III.

3. Николай, р. 1857 г. . . .
4. Петръ, р. 1859 г., мировой судья въ С.-Петербургѣ, женатъ на Забѣлѣ . . } 2.

Указъ Пр. Сен. 12 Марта 1873 г. № 1115.

№ отцовскій.

IV.

5. Николай, р. 1884 г. . . . . 4.

Фамилія Г е принадлежитъ къ дворянамъ Полтавской губерніи, гдѣ Г е записаны въ родословную книгу и въ дворянствѣ признаны Правительствующимъ Сенатомъ; Николай же Николаевичъ Г е (№ 2-й), по владѣнію имѣніемъ въ с. Плисках, Борзенскаго уѣзда, причисленъ къ дворянству Черниговской губерніи со внесеніемъ во 2-ю часть родословной книги.

№ 899.

шк. 2. п. 14.

Г Е Л Ь Д Ъ.

№ отцовскій.

I.

1. Алексѣй Францевичъ, капитанъ.

Указъ Правит. Сената 8 Октября 1856 г. № 6266.

Алексѣй Францовичъ Г е л ь д ъ военную службу началъ 1799 г. въ гарнизонномъ князя Долгорукова полку и произведенъ въ прапорщики 1800 г. Потомъ продолжалъ служить въ Старооскольскомъ пѣхотн. полку и, уволенъ въ отставку капитаномъ 1808 г. Родъ признанъ Правит. Сенатомъ въ дворянствѣ со внесеніемъ во 2-ю часть родословной книги.

№ 886.

ш. 2. п. 14.

Г Е Р К Е Н Ы.

№ отцовскій.

I.

1. Антонъ Адамовичъ — подполковникъ.

II.

2. Павелъ . . . . . 1.

Указъ Правит. Сената 13 Марта 1852 г. № 1875.

Антонъ Адамовичъ Г е р к е н ъ родомъ съ острова Эзеля, въ Эстляндіи, службу началъ въ Тарутинскомъ егерскомъ полку съ 1818 г. и произведенъ въ прапорщики 1823 года. Уволенъ

№ отцов-скій.	
	въ отставку подполковникомъ и, за принятіемъ въ 1851 году присяги на подданство Россіи, родъ признанъ Правит. Сенатомъ въ дворянствѣ со внесеніемъ во 2-ю часть родословной книги. № 3045. ш. 5. п. 16.

ГЕРЛІАНИ.

№ отцов-скій.	
I.	
1. Александръ Константиновичъ, поручикъ.	Александръ Константиновичъ Герліани проходя военную службу съ 1770 г. произведенъ: въ прапорщики 1776 г., въ подпоручики 1783 г. и въ поручики 1784 г., а 1786 г. уволенъ въ отставку. Родъ его признанъ Правит. Сенатомъ въ дворянствѣ со внесеніемъ во 2-ю часть родословной книги. № 866. ш. 2 п. 14.
II.	
2. Константинъ, р. 1804 г. . 1.	
III.	
3. Левъ, р. 1848 г. . . . . 4. Флоръ, р. 1849 г. . . . . 2.	
Указъ Пр. Сен. 10 Ноября 1869 г. № 5203.	

ГЕРХАНОВСКІЕ.

№ отцов-скій.	
I.	
1. Георгій Даниловичъ, штабсъ-капитанъ; жена Анастасія Самойловна Кислюкова. Указъ Пр. Сен. 10 Февраля 1858 г. № 734.	
Георгій Даниловичъ Герхановскій, изъ кадетъ Павловскаго кадет. корпуса, произведенъ въ прапорщики	въ Одесскій егерскій полкъ, потомъ продолжалъ служить въ 48-мъ резервномъ армейскомъ баталіонѣ, произведенъ въ штабсъ-капитаны 1850 г., а въ 1851 г. уволенъ въ отставку. Родъ признанъ Правит. Сенатомъ въ дворянствѣ со внесеніемъ во 2-ю часть родословной книги. № 888. ш. 2. п. 14.

ГЕЙДЕНРЕЙХИ.

№ отцовскій.

I.

1. Ѳеодоръ Борисовичъ, маіоръ †; жена Варвара Николаевна Дурново. . . . . .
Указъ Пр. Сен. 30 Ноября 1857 г. № 6685.

II.

Графиня Надежда Федоровна за графомъ Николаемъ Петровичемъ Апраксинымъ д. с. сов. бывшимъ Владимірскимъ губ. предв. Дворянства, была Начальницею Полтавскаго женскаго института по 18 Янв. 1901 г. 1.

№ отцовскій.

Ѳеодоръ Борисовичъ Гейденрейхъ, изъ Дворянскаго полка, произведенъ въ прапорщики въ Карабинерный фельдмаршала князя Барклай-де-Толли полкъ 1837 г., потомъ продолжалъ служить въ Гусарскомъ принца Фридриха-Вильгельма и др. полкахъ, произведенъ въ маіоры 1852 г. Родъ признанъ Правит. Сенатомъ въ дворянствѣ со внесеніемъ во 2-ю часть родословной книги.

№ 890.
ш. 2 п. 14.

ГИЛЬБЕРТЫ.

№ отцовскій.

I.

1. Иванъ Карловичъ, подполковникъ; жена Елисавета Кирилловна Лазаревичъ.

II.

2. Сергѣй, р. 1855 г. . . . 1.
Указъ Пр. Сен. 10 Февраля 1858 г. № 732.

Иванъ Карловичъ Гильбертъ военную службу

№ отцовскій.

началъ 1822 г. въ 1-мъ егерскомъ полку, потомъ продолжалъ служить въ Нарвскомъ егерскомъ полку; произведенъ въ прапорщики 1831 г., уволенъ въ отставку подполковникомъ 1851 г. Родъ признанъ Правит. Сенатомъ въ дворянствѣ со внесеніемъ во 2-ю часть родословной книги.

№ 891.
шк. 2. п. 14.

ГЛУЗДОВСКІЕ

	№ отцов-скій.
I.	
1. Петръ, корнетъ.	
II.	
2. Яковъ, р. 1800 г. . . . . Указъ Герольдіи 26 Марта 1846 г. № 10429.	1.
III.	
3. Алексѣй, р. 1847 г. . . .	2.

Петръ Глуздовскій служилъ въ лейбъ кирасирскомъ полку съ 1787 г., произведенъ въ корнеты 1797 г. и уволенъ въ отставку 1801 г. Родъ его признанъ Герольдіею въ дворянствѣ со внесеніемъ во 2-ю часть родословной книги.

№ 852.
ш. 2 ч. 14.

ГОВОРУНЫ.

	№ отцов-скій.
I.	
1. Григорій, полковой хорунжій.	
II.	
2. Иванъ — коллежскій регистраторъ	1.
III.	
3. Василій—титулярный совѣтникъ	2.
4. Петръ — губернскій секретарь . . . . . Указъ Правит. Сената 26 Января 1853 г. № 502.	

	№ отцов-скій.
IV.	
5. Иванъ	3.
6. Владиміръ . . . . . Указъ Правит. Сената 11 Октября 1860 г. № 8744.	
7. Иванъ	4.

Григорій Говорунъ служилъ при полковой Нѣжинской канцеляріи и произведенъ въ полковые хорунжіе 1765 года. Родъ его признанъ Правит. Сенатомъ въ дворянствѣ со внесеніемъ во 2-ю часть родословной книги.

№ 894.
ш. 2 ч. 14.

ГОЛЕМБАТОВСКІЕ.

	№ отцов-скій.
I.	
1. Григорій Михайловичъ, прапорщикъ. Указъ Герольдіи 15 Апрѣля 1846 г. № 10406.	
II.	
2. Николай, р. 1849 г. . . .	
3. Михаилъ, р. 1852 года, полковникъ лейбъ гвардіи Волынскаго полка.	1.
Указъ Правит. Сената 17 Ноября 1859 г. № 10554.	
4. Матвѣй, р. 1861 г. . . .	
III.	
5. Георгій, р. 1890 г. . . .	3.
6. Владиміръ, р. 1894 г. . .	

Григорій Михайловичъ Голембатовскій служилъ въ Охотскомъ егерскомъ полку съ 1834 г., произведенъ въ прапорщики 1838 г. и уволенъ въ отставку 1843 г. Родъ признанъ Герольдіею въ дворянствѣ со внесеніемъ во 2-ю часть родословной книги.

№ 873.
ш. 2 п. 14.

ДРУГАЯ ВѢТВЬ.

	№ отцов-скій.
I.	
1. Михаилъ Степановичъ, подпоручикъ.	
II.	
2. Флоръ, р. 1809 г., канцеляристъ	1.
III.	
3. Илья, р. 1836 г. . . . Ольга, р. 1834 г. . . . Указъ Герольдіи 26 Марта 1846 г. № 10420.	2.

Михаилъ Степановичъ Голембатовскій, изъ кадетъ Шкловскаго кадет. корпуса, произведенъ въ прапорщики въ 3-й Черноморскій баталіонъ 1799 г. и въ подпоручики 1800 г. Родъ его признанъ Герольдіею въ дворянствѣ со внесеніемъ во 2-ю часть родословной книги.

№ 871.
ш. 2. п. 14.

ГОЛОБОРОДКИ.

	№ отцов-скій.
I.	
1. Ѳеодоръ Адріановичъ, ротмистръ.	
II.	
2. Николай, р. 1858 г. . . .	1.

Указъ Пр. Сен. 12 Іюня 1891 г. № 4578.

Ѳеодоръ Адріановичъ Голобородко военную службу началъ 1835 г. въ Вознесенскомъ Уланскомъ полку, потомъ продолжалъ служить въ Кавалерійскомъ резервномъ корпусѣ; произведенъ въ корнеты 1842 г., уволенъ въ отставку ротмистромъ 1858 г. Былъ въ дѣлахъ во время Венгерскаго мятежа и за отличіе въ сраженіи подъ Дербичинымъ награжденъ орденомъ Св. Анны 4-й степ. съ надписью „за храбрость“ 1849 года. Родъ признанъ Правит. Сенатомъ въ дворянствѣ со внесеніемъ во 2-ю часть родословной книги.

№ 5600.
ш. 10. п. 16.

ГОЛОВАЧЕВСКІЕ.

	№ отцов-скій.
I.	
1. Петръ, сотникъ Березанскій, въ отставкѣ бунчуковый товарищъ.	
II.	
2. Иванъ, р. 1772 г., губерн. секретарь.	1.
III.	
3. Іосифъ, р. 1796 г., губерн. секретарь, жена Анна Васильевна	2.
IV.	
Анна, р. 1825 г.	
Варвара, р. 1826 г. . . .	3.
Александра, р. 1828 г. . .	
Анастасія, р. 1829 г. . .	
Параскевія, р. 1831 г. . .	
Елена, р. 1834 г.	3.

Указъ Пр. Сен. 8 Октября 1856 г. № 6270.

Петръ Головачевскій служилъ въ Малороссійскомъ Переяславскомъ полку съ 1736 г., имѣлъ чинъ войсковаго товарища; въ 1764 г. назначенъ Березинскимъ сотникомъ того же полка и уволенъ въ отставку бунчуковымъ товарищемъ 1784 г. Родъ его признанъ Правит. Сенатомъ въ дворянствѣ со внесеніемъ во 2-ю часть родословной книги.

№ 1639.
ш. 3. п. 14.

ГОЛОВАЧЕВЫ.

№ отцовскій.

I.

1. Николай Никитичъ, род. 1823 г., генералъ-лейтенантъ † 1889, былъ военнымъ губернаторомъ и командующимъ войсками Сырь-Дарьинской области съ 1867 по 1877 г. и начальникомъ Туркестанскаго отряда войскъ. Кавалеръ орденовъ включительно до Александра Невскаго съ мечами, Владиміра 2-й степ. и иностраннаго—Льва и Солнца 1-й степени. Бывши въ отставкѣ съ 1884 по 1889 годъ смерти, былъ Сосницкомъ уѣзднымъ Предводителемъ Дворянства.

Указъ Пр. Сен. 9 Сентября 1881 г. № 5470.

Николай Никитичъ Головачевъ, изъ Инженернаго училища, произведенъ въ прапорщики по Инженерному корпусу, потомъ продолжалъ служить въ Тенгинскомъ, Навагинскомъ пѣхот. полкахъ и командиромъ Куринскаго пѣхот. полка; произведенъ въ генералъ-маіоры съ назначеніемъ военнымъ губернаторомъ и командующимъ войсками Сырь-Дарьинской области 1867 г. Былъ во многихъ дѣлахъ во время войны съ Бухарцами и Хивинцами и за отличія, въ числѣ чиновъ и орденовъ, награжденъ золотою саблею съ брилліантами „за храбрость“ 1869 г. и чиномъ генералъ-лейтенанта 1873 г. Родъ признанъ Правит. Сенатомъ въ дворянствѣ со внесеніемъ во 2-ю часть родословной книги.

№ 867.
шк. 2. п. 14.

ГОЛОВКЕВИЧИ.

№ отцовскій.

I.

1. Іерофей Алексѣевичъ, маіоръ.

Указъ Герольдіи 30 Декабря 1844 г. № 26020.

Іерофей Алексѣевичъ Головкевичъ военную службу началъ въ Екатеринославскомъ гарнизонѣ 1807 г., потомъ продолжалъ служить въ Курскомъ мушкатерскомъ и въ 27-мъ Егерскомъ полкахъ; произведенъ въ прапорщики 1809 г., уволенъ въ отставку маіоромъ 1836 г. Родъ признанъ Герольдіею въ дворянствѣ со внесеніемъ во 2-ю часть родословной книги.

№ 855.
ш. 2 п. 14.

ГОЛОВНИ.

№ отцовскій.

I.

1. Иванъ Григорьевичъ, поручикъ.

II.

2. Евлампій, р. 1816 г., поручикъ, потомъ коллежскій ассесоръ, былъ Борзенскимъ уѣзднымъ казначеемъ . . 1.

III.

3. Александръ, р. 1843 г., коллежскій ассесоръ . . . .
Указъ Герольдіи 28 Февраля 1847 г. № 1002. 2.
4. Василій, р. 1862 г. . . . .

№ отцовскій.

IV.

5. Викторъ, р. 1867 г. . . . .
6. Михаилъ, р. 1876 г. . . . . 3.

Иванъ Григорьевичъ Головня, по личнымъ его заслугамъ, признанъ Герольдіею въ дворянствѣ по Полтавской губерніи, гдѣ онъ и записанъ съ потомствомъ его въ родословную книгу; сынъ же его Евлампій Головня, по владѣнію имѣніемъ въ Борзенскомъ уѣздѣ, причисленъ къ дворянству Черниговской губерніи и внесенъ во 2-ю часть родословной книги.

№ 859.
ш. 2. п. 14.

ГОЛЯКИ.

№ отцовскій.

I.

1. Ѳеодоръ Васильевичъ, ротмистръ †.

II.

2. Адріанъ, р. 1847 г. . . .
Указъ Пр. Сен. 26 Іюля 1876 г. № 3143. 1.
3. Василій, р. 1857 г. . . .
Указъ Пр. Сен. 31 Января 1870 г. № 903.

№ отцовскій.

Ѳеодоръ Васильевичъ Голяко служилъ въ С.-Петербургскомъ Драгунскомъ полку съ 1811 г., произведенъ въ прапорщики 1816 г., уволенъ въ отставку ротмистромъ 1828 г. Родъ его признанъ Правит. Сенатомъ въ дворянствѣ со внесеніемъ во 2-ю часть родословной книги.

№ 864.
ш. 2. п. 14.

ГОЛЯХОВСКІЕ.

№ отцовскій.

I.

1. Моисей Демьяновичъ, премiеръ-маіоръ.

II.

2. Павелъ, р. 1775 г., губернскій секретарь . . . . . 1.

III.

3. Николай, р. 1802 г., коллеж. секретарь; былъ Кролевецкимъ Земскимъ Исправникомъ въ 1849 г.; жена Ѳеодосія Петровна Соломкина. 2.

IV.

4. Николай, р. 1839 г. . . .
5. Павелъ, р. 1840 г., стат. совѣтникъ, † 1898 г.; былъ начальникомъ Маріампольскаго уѣзда, Сувалкской губер.; жена Марія Густавовна Вишковская . } 3.
6. Михаилъ, р. 1843 г. . .

Указъ Пр. Сен. 20 Іюня 1850 г. № 4975.

№ отцовскій.

V.

7. Николай, р. 1870 г., корнетъ . . . . . 5.

Моисей Демьяновичъ Голяховскій служилъ въ Малороссійскомъ Глуховскомъ полку съ 1767 г.; произведенъ въ секундъ-маіоры 1779 г. и уволенъ въ отставку премiеръ-маіоромъ 1782 г. Родъ его признанъ Правит. Сенатомъ въ дворянствѣ со внесеніемъ во 2-ю часть родословной книги.

№ 2331.
ш. 4 п. 4.

ГОРБАНЬ.

№ отцовскій.

I.

1. Павелъ Давыдовичъ — штабсъ-капитанъ.

Указъ Герольдіи 30 Декабря 1844 г. № 26001.

Павелъ Давыдовичъ Горбань служилъ въ Екатеринославскомъ Гренадерскомъ полку съ 1825 года, произведенъ въ прапорщики 1833 года, уволенъ въ отставку штабсъ-капитаномъ 1840 года. Родъ признанъ Герольдіею въ дворянствѣ со внесеніемъ во 2-ю часть родословной книги.

№ отцовскій.

№ 850.
ш. 2 п. 13.

ГОРБАЧЕВЫ.

№ отцовскій.

I.

1. Василій Павловичъ, генералъ маіоръ.

Указъ Прав. Сен. 16-го Ноября 1862 г. № 8887.

Василій Павловичъ Горбачевъ, службу началъ въ Ямбургскомъ Уланскомъ полку съ 1824 года и произведенъ въ корнеты въ 1827 г. Состоя затѣмъ въ другихъ полкахъ, произведенъ въ полковники въ 1844 г. и уволенъ въ отставку генералъ маіоромъ. Родъ признанъ Правит. Сенатомъ въ дворянствѣ со внесеніемъ во 2-ю часть родословной книги.

№ 879.
ш. 2 п. 14.

ГОРДѢЕНКИ.

№ отцовскій.

I.

1. Иванъ Ивановичъ, подпоручикъ.

II.

2. Николай, р. 1827 г. . . .
3. Ѳеодоръ, р. 1829 г. . . . } 1.

Указъ Прав. Сен. 8-го Октября 1856 г. № 6264.

Иванъ Ивановичъ Гордѣенко, военную службу началъ 1796 г. въ Глуховскомъ Кирасирскомъ полку, потомъ продолжалъ служить въ Черниговскомъ гарнизонѣ; произведенъ въ прапорщики 1819 г. и уволенъ въ отставку подпоручикомъ 1830 г. Родъ признанъ Правит. Сенатомъ въ дворянствѣ со внесеніемъ во 2-ю часть родословной книги.

№ 882.
ш. 2 п. 14.

ВТОРАЯ ВѢТВЬ.

№ отцовскій.

I.

1. Яковъ Гавриловичъ, поручикъ.

Указъ Прав. Сен. 1-го Мая 1853 г. № 3345.

Яковъ Гавриловичъ Гордѣенко, военную службу началъ 1840 г. въ 3-мъ саперномъ баталіонѣ, потомъ продолжалъ служить въ

№ отцовскій.

Брянскомъ егерскомъ полку; произведенъ въ прапорщики 1845 г. со старшинствомъ съ 1844 г., въ поручики 1849 г. Родъ признанъ Правит. Сенатомъ въ дворянствѣ со внесеніемъ во 2-ю часть родословной книги.

№ 883.
ш. 2 п. 14.

ТРЕТЬЯ ВѢТВЬ.

№ отцовскій.

I.

1. Адріанъ Семеновичъ, маіоръ.

Указъ Герольдіи 18-го Декабря 1844 г. № 25024.

Адріанъ Семеновичъ Гордѣенко, военную службу началъ въ Черниговскомъ ополченіи 1812 г., потомъ продолжалъ служить въ 10-мъ егерскомъ полку и въ морскомъ рабочемъ экипажѣ; произведенъ въ прапорщики 1815 г. и уволенъ въ отставку маіоромъ 1842 г. Родъ признанъ Герольдіею въ дворянствѣ со внесеніемъ во 2-ю часть родословной книги.

№ 3026.
ш. 5 п. 15.

ГОРЕСЛАВСКІЕ.

№ отцовскій.

I.

1. Иванъ Михайловичъ, полковникъ, жена вдова штабсъ капитана Ульяна Васильевна Простоквашина.

II.

2. Михаилъ, р. 1846 г. . . .
   Александра, р. 1843 г. . . . 1.

Марія, р. 1845 г., замужемъ за полковникомъ Чернобаевымъ.
Софія, р. 1848 г., замужемъ за генералъ маіоромъ Гржимайло. 1.
Елисавета, р. 1849 г. . .
Указъ Прав. Сен. 27-го Февраля 1852 г. № 1504.

3. Николай, р. 1854 г. . . .

	№ отцов-скій.
4. Иванъ, р. 1855 г. . . . . Анна, р. 1850 г., замужемъ за Аполлинаріемъ Георгіевичемъ Мацко	1.

Указъ Прав. Сен. 31-го Октября 1857 г. № 6183.

Иванъ Михайловичъ Гореславскій, уроженецъ Херсонской губерніи, военную службу началъ 1821 г. въ Вятскомъ пѣхот. полку, потомъ продолжалъ служить въ Екатеринбургскомъ пѣхот. полку; произведенъ въ прапорщики 1822 г. и уволенъ въ отставку полковникомъ 1844 г. Былъ во многихъ дѣлахъ въ войну съ турками 1828 и 1829 г. и за отличія въ сраженіяхъ награжденъ орденами: св. Анны 3-й ст., св. Анны 4-й ст. съ надписью „за храбрость“ и св. Станислава 3-й ст. Родъ признанъ Правит. Сенатомъ въ дворянствѣ со внесеніемъ во 2-ю часть родословной книги.

№ 936.
ш. 2 п. 16.

ГОРЛЕНКИ.

	№ отцов-скій.
I.	
1. Александръ Ивановичъ, штабсъ ротмистръ; женатъ на Елисаветѣ Алексѣевнѣ Болдаревой.	
II.	
Надежда, р. 1819 г.	1.

Указъ Прав. Сен. 10-го Іюля 1861 г. № 6243.

Александръ Ивановичъ Горленко, военную службу началъ въ 1-мъ Егерскомъ и въ 4-мъ Украинскомъ полкахъ; произведенъ въ прапорщики 1813 г. и въ штабсъ ротмистры 1818 г. Родъ признанъ Правит. Сенатомъ въ дворянствѣ со внесеніемъ во 2-ю часть родословной книги.

№ 912.
ш. 2 п. 16.

ДРУГАЯ ВѢТВЬ.

№ отцовскій.

I.

1. Семенъ Давидовичъ, маіоръ, былъ Сосницкимъ предводителемъ дворянства съ 1863—1866 г.; жена Аделаида Андреевна Иваненко, во второмъ бракѣ за Ланге. Указъ Прав. Сен. 18-го Ноября 1854 г. № 9356.

II.

Аделаида, р. 1843 г., замужемъ за княземъ Абашидзе-Горленко . . 1.

Семенъ Давидовичъ Горленко, военную службу началъ 1835 г. въ гусарскомъ принца Фридриха Прусскаго полку, потомъ продолжалъ служить въ 4-й кавалерійской дивизіи; произведенъ въ корнеты 1837 г. и уволенъ въ отставку маіоромъ 1852 г. Родъ признанъ Правит. Сенатомъ въ дворянствѣ со внесеніемъ во 2-ю часть родословной книги.

Фамилія Горленко записана въ Полтавской губ. въ 6 части, древній родъ.

№ 935.
ш. 2 п. 16.

ГОРОВЫЕ.

№ отцовскій.

I.

1. Григорій Самойловичъ, подпоручикъ.

Указъ Герольдіи 15-го Апрѣля 1846 г. № 10402.

II.

2. Левъ, р. 1854 г. . . . . 1.

III.

3. Сергѣй, р. 1879 г. . . . 2.

№ отцовскій.

4. Георгій, р. 1884 г. . . . 2.

Григорій Самойловичъ Горовой, служилъ въ пѣхотномъ графа Дибича-Забалканскаго полку съ 1838 г., произведенъ: въ прапорщики 1839 г. и въ подпоручики 1840 г. Родъ признанъ Герольдіею въ дворянствѣ со внесеніемъ во 2-ю часть родословной книги.

№ 889.
шк. 2 п. 14.

ГОРОДИСКІЕ.

	№ отцов-скій.
I.	
1. Иванъ Васильевичъ, сотникъ, потомъ коллежскій совѣтникъ.	
II.	
2. Прокофій, р. 1773 г., артилеріи подпоручикъ . . .	1.
3. Григорій, р. 1780 г., титулярный совѣтникъ . . .	
4. Василій, р. 1786 г., поручикъ	
III.	
5. Филаретъ, р. 1805 г., губернскій секретарь, жена Параскевія Ивановна Костенецкая	2.
6. Иванъ, р. 1801 г., маіоръ .	
7. Василій, р. 1802 г., маіоръ.	
8. Дмитрій, р. 1806 г., губернскій секретарь, жена Анастасія Александровна Костенецкая	
Указъ Прав. Сен. 11-го Іюня 1852 г. № 5369.	
9. Михаилъ, р. 1815 г. коллежскій секретарь . . .	3.
10. Филиппъ, р. 1813 г. . . .	
Указъ Прав. Сен. 26-го Января 1853 г. № 507.	
11. Иванъ, р. 1828 г., коллежскій секретарь	4.
Указъ Прав. Сен. 11-го Іюня 1852 г. № 5369.	

	№ отцов-скій.
IV.	
12. Василій, р. 1839 г.	5.
Анна, р. 1841 г.	8.
13. Александръ, р. 1844 г. .	10.
14. Григорій, р. 1847 г., полковникъ, жена Елисавета Евграфовна Сайгина. .	
Указъ Прав. Сен. 27-го Октября 1857 г. № 6722.	
15. Валеріанъ, р. 1874 г. . .	11.
16. Александръ, р. 1879 г. .	
V.	
17. Сергѣй, р. 1886 г. . . .	14.
18. Николай, р. 1888 г. . . .	
19. Андрей, р. 1890 г. . . .	
Елена, р. 1885 г.	

Иванъ Васильевичъ Городискій, службу началъ въ сотенной Стонинской канцеляріи 1763 г. и произведенъ въ сотники 1780 г. Съ 1782 г. служилъ Березинскимъ стряпчимъ и наконецъ Остерскимъ почтмейстеромъ; произведенъ въ коллежскіе ассесоры 1786 г. и уволенъ въ отставку колложскимъ совѣтникомъ 1792 г. Родъ признанъ Правит. Сенатомъ въ дворянствѣ со внесеніемъ во 2-ю часть родословной книги.

№ 2333.

ш. 4 п. 14.

ГОРОДЬКИ.

	№ отцов-скій.
I.	
1. Иванъ Ильичъ, войсковый товарищъ.	
II.	
2. Афанасій, р. 1788 г., колежскій регистр.	1.
III.	
3. Иванъ, р. 1814 г., губерн. секретарь.	2.
4. Панкратій, р. 1829 г. . .	
IV.	
5. Никита, р. 1837 г. . . .	3.
6. Афанасій, р. 1841 г. . .	
7. Иванъ, р. 1843 г. . . .	3.
Указъ Пр. Сената 4 Іюля 1851 г. № 4582.	
8. Евфимъ, р. 1857 г. . . .	

Иванъ Ильичъ Городько служилъ въ Малороссійскомъ Кіевскомъ полку сотеннымъ атаманомъ въ 1768 г. и произведенъ въ войсковые товарищи 1784 г. Родъ его признанъ Правит. Сенатомъ въ дворянствѣ со внесеніемъ во 2-ю часть родословной книги.

№ 851.
ш. 2. п. 14.

ГОРОНОВИЧИ.

	№ отцов-скій
I.	
1. Макарій Кирилловичъ, подпоручикъ †.	
II.	
2. Константинъ, р. 1819 г. †.	1.
III.	
3. Андрей, р. 1848 г. . . .	2.
Указъ Пр. Сен. 1 Августа 1866 г. № 4360.	

Макарій Кирилловичъ Гороновичъ, изъ кадетъ 1-го Кадетскаго корпуса, произведенъ: въ прапорщики въ Екатеринославскій гренадерскій полкъ 1810 г. и въ подпоручики 1812 г. Родъ его признанъ Правит. Сенатомъ въ дворянствѣ со внесеніемъ во 2-ю часть родословной книги.

№ 910
ш. 2. п. 15.

ГОУВАЛЬТЫ.

I.

1. Иванъ Игнатьевичъ, поручикъ. — № отцовскій.

Указъ Герольдіи 31 Августа 1845 г. № 16907.

Иванъ Игнатьевичъ Гоувальтъ происходитъ изъ дворянъ Могилевской губерніи, военную службу началъ въ Полоцкомъ пѣхот. полку съ 1819 г., произведенъ въ прапорщики 1820 г.; потомъ продолжалъ служить въ Митавскомъ Драгунскомъ полку и уволенъ въ отставку поручикомъ 1824 г. Родъ признанъ Герольдіею въ дворянствѣ со внесеніемъ во 2-ю часть родословной книги. — № отцовскій.

№ 869.
ш. 2 п. 14.

ГОЙДЕНКИ.

I.

1. Николай Гордѣевичъ, подпоручикъ. — № отцовскій.

II.

2. Николай, р. 1808 г., коллежскій секретарь. . . . 1.

Указъ Правит. Сената 22 Декабря 1847 г. № 19096.

III.

3. Иванъ, р. 1852 г. . . . } 2.
4. Александръ, р. 1862 г. . . }
5. Василій, р. 1872 г. . . . 2.

Николай Гордѣевичъ Гойденко служилъ въ С.-Петербургскомъ Драгунскомъ полку, изъ прапорщиковъ, произведенъ въ подпоручики 1801 г. Родъ его признанъ Правит. Сенатомъ въ дворянствѣ со внесеніемъ во 2-ю часть родословной книги. — № отцовскій.

№ 905.
ш. 2 п. 15.

ГЛОТОВЫ.

	№ отцовскій.
I.	
1. Савва Григорьевичъ—капитанъ, жена Анна Федоровна	
II.	
2. Семенъ. . . . . Указъ Герольдіи 3 Іюня 1844 г. № 12045.	1.
III.	
3. Василій . . . . . Указъ Правит. Сената 21 Іюня 1854 г. № 3232.	2.

Савва Григорьевичъ Глотовъ служилъ въ 37-мъ Егерскомъ полку съ 1807 г., произведенъ въ прапорщики 1808 г., уволенъ въ отставку капитаномъ 1817 года. Родъ его признанъ Герольдіею въ дворянствѣ со внесеніемъ во 2-ю часть родословной книги.

№ 868.

ш. 2 п. 14.

ГЛУШАНИНОВЫ-РОДВАНСКІЕ.

	№ отцовскій.
I.	
1. Николай Ивановичъ, капитанъ.	
II.	
2. Яковъ, р. 1791 г.	1.
III.	
3. Яковъ, р. 1824 г.	2.
IV.	
4. Дмитрій, р. 1849 г., коллеж. регистрат. . . . . Указъ Пр. Сен. 12 Сентября 1866 г. № 4784.	3.
V.	
Евгенія, р. 1881 г. . . . Марія, р. 1883 г. . . .	4.

Николай Ивановичъ Глушаниновъ-Родванскій служилъ въ Малороссійскомъ гренадерскомъ полку съ 1774 г.; произведенъ въ поручики 1784 г. и уволенъ въ отставку капитаномъ 1789 г. Родъ его признанъ Правит. Сенатомъ въ дворянствѣ со внесеніемъ во 2-ю часть родословной книги.

№ 892.

ш. 2 п. 14.

ГЛѢБОВЫ.

№ отцовскій.

I.

1. Прокофій Саввичъ, штабсъ-капитанъ †, былъ Черниговскимъ полицмейстеромъ въ 1825 г.
2. Василій Саввичъ, поручикъ †.

II.

3. Николай, р. 1824 г., колежскій ассесоръ †; жена Надежда Дмитріевна Селецкая, вышедшая во 2-й бракъ за Николая Николаевича Милорадовича †. 1.

Указъ Герольдіи 5 Декабря 1840 г. № 4718.

4. Андрей, р. 1818 г. . . .
5. Александръ, р. 1815 г. . } 2.
6. Владиміръ, р. 1819 г. . .

Указъ Пр. Сен. 19 Сентября 1856 г. № 5865.

III.

7. Сергѣй—старш., р. 1854 г. †.
8. Григорій, р. 1856 г., статскій совѣтникъ, Черниговскій уѣздный предводитель Дворянства съ 1890 г.; кавалеръ Станислава 2-й степ. и Св. Владиміра 4-й степ. Жена дочь инженеръ поручика Ольга Яковлевна Тарновская съ 1886 г. . . . } 3.
9. Борисъ, р. 1863 г. †. . .
10. Сергѣй—младшій, р. 1869 г.
11. Георгій, р. 1873 г., поручикъ запаса, Земскій начальникъ Нѣжинскаго уѣзда, съ 1900 г. женатъ на дочери д. с. с. К. Е. Троцыны.

№ отцовскій.

Александра, р. 1857 г. замужемъ за Озеровскимъ .

Софія, р. 1858 г., замужемъ за предв. Стар. уѣзда статскимъ совѣтникомъ Николаемъ Семеновичемъ Навозовымъ . . . . . } 3.

Марія, р. 1866 г., замужемъ за земскимъ начальникомъ Конотопскаго уѣзда Кандибой . . . . . .

Прокофій Саввичъ Глѣбовъ служилъ въ Апшеронскомъ Мушкатерскомъ полку съ 1797 г.; произведенъ въ прапорщики 1799 г., уволенъ въ отставку штабсъ-капитаномъ 1806 г. Былъ въ дѣлахъ въ войну съ французами 1799—1805 г., былъ контуженъ и раненъ.

Василій Саввичъ Глѣбовъ военную службу началъ 1801 г. въ Апшеронскомъ пѣхот. полку, потомъ продолжалъ служить въ 6-мъ Егерскомъ полку; произведенъ въ прапорщики 1804 г.,

№ отцов-скій.

уволенъ въ отставку поручикомъ 1807 г. Былъ въ дѣлахъ въ войну съ турками 1805—1806 г. и за отличіе въ сраженіяхъ награжденъ: орденомъ Св. Владиміра 4-й степ. и золотой шпагой съ надписью „за храбрость“. Родъ его признанъ Правит. Сенатомъ въ дворянствѣ со внесеніемъ во 2-ю часть родословной книги.

№ 885.
ш. 2 п. 14.
№ 884.
ш. 2 п. 14.

ГРАНОВСКІЕ.

№ отцов-скій.

I.

1. Яковъ Ивановичъ, подпоручикъ, потомъ губ. секр.

II.

2. Павелъ, р. 1824 г., канцелярист̀ъ . . . . . 1.

Указъ Герольдіи 22 Мая 1845 г. № 8018.

Яковъ Ивановичъ Грановскій военную службу проходилъ въ польскомъ Уланскомъ полку, произведенъ въ подпоручики 1815 г. въ Углицкій пѣхот. полкъ, а съ 1822 г. продолжалъ гражданскую службу — по полиціи и переименованъ въ губернскіе секретари. Родъ его признанъ Герольдіею въ дворянствѣ со внесеніемъ во 2-ю часть родословной книги.

№ 863.
ш. 2 п. 14.

ВТОРАЯ ВѢТВЬ.

№ отцов-скій.

I.

1. Ѳома Леонтьевичъ, полковой хорунжій, потомъ титулярный совѣтникъ.

Указъ Правит. Сен. 15-го Ноября 1856 г. № 6894.

Ѳома Леонтьевичъ Грановскій, служилъ Нѣжинскимъ почтмейстеромъ, произведенъ: въ войсковые товарищи 1772 г., полко-

№ отцов-ский.

вымъ хорунжимъ 1781 г. и въ титулярные совѣтники 1783 г. Родъ признанъ Правит. Сенатомъ въ дворянствѣ со внесеніемъ во 2-ю часть родословной книги.

№ 3197.
ш. 5 п. 21.

ТРЕТЬЯ ВѢТВЬ.

№ отцов-ский.

I.

1. Василій Ивановичъ, подпоручикъ, жена Устинія Алексѣевна.

II.

2. Иванъ, р. 1830 г. . . .
3. Петръ, р. 1832 г., поручикъ, жена Александра Эмериковна . . . . . 1.
4. Александръ, р. 1835 г. .
5. Василій, р. 1843 г., коллежскій секретарь . . .
6. Владиміръ, р. 1845 г., коллежскій регистраторъ . .
Евфросинія, р. 1848 г. .

Указъ Прав. Сен. 10-го Іюня 1869 г. № 2054.

№ отцов-ский.

III.

7. Діодоръ, р. 1862 г. . . . 3.
Лидія, р. 1866 г. . . . .
Указъ Прав. Сен. 4-го Мая 1869 г. № 1042.
8. Василій, р. 1867 г. . . . 5.
Указъ Прав. Сен. 26-го Марта 1887 г. № 1472.
9. Михаилъ, р. 1874 г. . . 6.
10. Александръ, р. 1885 г. . .

Василій Ивановичъ Грановскій, служилъ въ Курскомъ пѣхотномъ полку съ 1819 г., произведенъ въ прапорщики 1823 года и уволенъ въ отставку подпоручикомъ 1834 г. Родъ признанъ Правит. Сенатомъ въ дворянствѣ со внесеніемъ во 2-ю часть родословной книги.

№ 5027.
ш. 8 п. 19.

ГРЕКОВЫ.

№ отцов-ский.

I.

1. Иванъ Николаевичъ, шт.-кап.; жена Марія Павловна Карцова.

№ отцов-ский.

II.

2. Михаилъ, р. 1823 г., † .
3. Викторъ, р. 1825 г. †, коллежскій совѣтникъ. Былъ 1.

	№ отцовскій.
Городницкимъ уѣзднымъ исправникомъ; жена Параскевія Ивановна Бороздна.	
4. Павелъ, р. 1830 г. † . . .	
5. Митрофанъ, р. 1836 г. † .	
Александра, р. 1824 г. . .	
Надежда, р. 1827 г. . . .	
Екатерина, р. 1828 г. . .	
Людмила, р. 1832 г. . . .	1.
Марія, р. 1837 г.	
Юлія, р. 1838 г.	
Указъ Герольдіи 30-го Сентября 1844 г. № 18271.	
6. Христофоръ, р. 1840 † 1894 г.; жена Анна Александровна Милорадовичъ, р. 1836 г. † 1891 г.	
Указъ Прав. Сен. 16-го Августа 1854 г. № 6738.	

III.

Надежда, р. 1865 г. . . .	2.
Александра, р. 1867 г. . .	

	№ отцовскій.
7. Александръ, р. 1877 г. . .	
8. Христофоръ, р. 1881 г. . .	
Софія, р. 1873 г. замужемъ за Андреемъ Асикритовичемъ Адамовичемъ.	6.
Александра, р. 1875 г., замужемъ за податнымъ инспекторомъ Глуховскаго у. Дмитріемъ Николаевичемъ Радченко.	

Иванъ Николаевичъ Грековъ, изъ дворянъ Смоленской губерніи, военную службу началъ въ артилеріи 1814 г., потомъ продолжалъ служить въ Могилевскомъ пѣхот. полку; произведенъ въ прапорщики 1818 г. и уволенъ въ отставку штабсъ-капитаномъ 1823 г. Родъ признанъ Герольдіею въ дворянствѣ со внесеніемъ во 2-ю часть родословной книги.

№ 865.

ш. 2 н. 14.

ГРИГОРОВИЧИ.

	№ отцовскій.
I.	
1. Василій Павловичъ, отставной артиллеріи полковникъ; былъ командиромъ Оренбургскаго окружнаго арсенала.	
II.	
2. Павелъ, р. 1829 г. †, маіоръ, женатъ на дочери генералъ маіора Маріи Ивановнѣ Бутурлиной, вышедшей во 2-й бракъ за подполковника Мозель. . . .	1.
III.	
3. Василій, р. 1861 г. . . .	2.
Марія, р. 1857 г.	
Указъ Прав. Сен. 15-го Мая 1863 г. № 3098.	

№ отцов-скій.

Василій Павловичъ Григоровичъ, изъ кадетъ 1-го Кадетскаго Корпуса, произведенъ въ прапорщики въ 5-ю артиллерійскую бригаду 1811 г., потомъ продолжалъ служить въ 8-й полевой артиллерійской бригадѣ и при Кіевскомъ и Оренбургскомъ арсеналахъ; произведенъ въ подполковники 1846 г. и уволенъ въ отставку полковникомъ 1848 г. Родъ признанъ Правительствующимъ Сенатомъ въ дворянствѣ со внесеніемъ во 2-ю часть родословной книги.

№ 875.

ш. 2 п. 14.

ДРУГАЯ ВѢТВЬ.

№ отцов-скій.

I.

1. Николай Ивановичъ, † 1846 г., штабсъ капитанъ; жена Любовь Родіоновна Котлярова.

II.

2. Николай, р. 1845 г., надворный совѣтникъ; жена Олимпіада Наумовна Карпачева . . . . . 1.

Указъ Прав. Сен. 20-го Іюля 1850 г. № 4976.

№ отцов-скій.

III.

3. Викторъ, р. 1874 г. . . . } 2.
4. Кириллъ, р. 1885 г. . . . }

Николай Ивановичъ Григоровичъ, военную службу началъ 1819 г. въ 19-мъ Егерскомъ полку, потомъ продолжалъ служить въ Шлиссельбургскомъ егерскомъ полку; произведенъ въ подпоручики 1835 г. и въ штабсъ капитаны 1842 г. Родъ его признанъ Правит. Сенатомъ въ дворянствѣ со внесеніемъ во 2-ю часть родословной книги.

№ 902.

ш. 2 п. 15.

ГРИГОРОВИЧЪ-БАРСКІЕ.

	№ отцовскій.	
I.		
1. Григорій Васильевичъ, шт.-ротмистръ.		лежитъ къ дворянамъ Кіевской губерніи, гдѣ Григоровичи-Барскіе записаны въ родословную книгу и въ дворянствѣ признаны Правит. Сенатомъ; Григорій же Васильевичъ Григоровичъ-Барскій, по владѣнію имѣніемъ въ с. Алежинѣ, Стародубскаго уѣзда, причисленъ къ дворянству Черниговской губерніи со внесеніемъ во 2-ю часть родословной книги.
II.		
2. Василій, р. 1864 г. . . .	1.	№ 5499.
3. Борисъ, р. 1870 г. . . .		ш. 10 п. 14.
Александра, р. 1866 г. .		
Ольга, р. 1868 г.		

Указъ Прав. Сен. 29-го Марта 1876 г. № 1095.

Фамилія Григоровичей-Барскихъ, принад-

ГРИГОРОВЫ.

	№ отцовскій.	
I.		
1. Иванъ Николаевичъ, поручикъ; жена дочь корнета Евдокія Иванова.		Иванъ Николаевичъ Григоровъ, военную службу началъ 1832 г. въ конно-егерскомъ князя Виртембергскаго полку, потомъ продолжалъ служить въ

Указъ Прав. Сен. 2-го Мая 1850 г. № 3452.

	№ отцов-скій.
Могилевскомъ пѣхот. полку; произведенъ въ прапорщики 1838 г. и уволенъ въ отставку поручикомъ 1841 г.	Родъ признанъ Прав. Сен. въ дворянствѣ со внесеніемъ во 2-ю часть родословной книги. № 877. ш. 2 п. 14.

ГРИЦАЕВЫ.

	№ отцов-скій.
I.	
1. Иванъ Алексѣевичъ, войсковой товарищъ, потомъ поручикъ.	
II.	
2. Иванъ, р. 1784 г., титулярный совѣтникъ . . .	1.
III.	
3. Іоакимъ, р. 1806 г. . . .	2.
IV.	
Александра, р. 1843 г. . . Варвара, р. 1844 г. . . .	3.
Параскевія, р. 1846 г. . .	3.

Указъ Прав. Сен. 17-го Марта 1855 г. № 2559.

Иванъ Алексѣевичъ Грицаевъ, служилъ въ малороссійскомъ Кіевскомъ полку, изъ сотенныхъ эссауловъ произведенъ въ войсковые товарищи 1773 г. и уволенъ въ отставку поручикомъ 1787 г. Родъ признанъ Правит. Сенатомъ въ дворянствѣ со внесеніемъ во 2-ю часть родословной книги.

№ 911.
ш. 2 п. 16.

ГРИЦЕНКИ.

	№ отцовскій.
I.	
1. Степанъ Андреевичъ, подпоручикъ; жена Варвара Михайловна.	
II.	
2. Николай, р. 1845 г. . . . Указъ Прав. Сен. 4-го Марта 1854 г. № 1277.	1.

Степанъ Андреевичъ Гриценко, служилъ въ Охотскомъ егерскомъ полку съ 1835 г.; произведенъ: въ прапорщики 1840 г. и въ подпоручики 1841 г. Родъ его признанъ Правит. Сенатомъ въ дворянствѣ со внесеніемъ во 2-ю часть родословной книги.

№ 898.
ш. 2 п. 14.

ВТОРАЯ ВѢТВЬ.

	№ отцовскій.
I.	
1. Михаилъ Михайловичъ, штабсъ ротмистръ.	
II.	
2. Левъ, р. 1822 г., коллежскій ассесоръ	1.
Указъ Герольдіи 9-го Сентября 1842 г. № 3392.	
3. Арсеній, р. 1832 г., губернскій секретарь	
III.	
4. Викторъ, р. 1851 г. . . .	2.
5. Александръ, р. 1858 г. . .	3.
6. Михаилъ, р. 1861 г. . .	
Указъ Прав. Сен. 12-го Февраля 1899 г. № 400.	

Михаилъ Михайловичъ Гриценко, военную службу началъ 1806 г. въ Уланскомъ Его Высочества Цесаревича полку, потомъ продолжалъ служить въ Чугуевскомъ уланскомъ полку; произведенъ въ корнеты 1809 г. и уволенъ въ отставку штабсъ ротмистромъ 1814 г. Родъ признанъ Герольдіею въ дворянствѣ со внесеніемъ во 2-ю часть родословной книги.

№ 5033.
ш. 8 п. 20.

ТРЕТЬЯ ВѢТВЬ.

№ отцовскій.

I.

1. Моисей Самойловичъ, бунчуковый товарищъ, былъ женатъ на Аннѣ Алексѣевнѣ Войцеховичъ.
Указъ Герольдіи 9-го Сентября 1842 г. № 3392.

Моисей Самойловичъ Гриценко, службу проходилъ съ 1765 г. въ Батуринскомъ земскомъ судѣ, произведенъ: въ войсковые товарищи 1773 г. и въ бунчуковые товарищи 1782 г. Родъ признанъ Герольдіею въ дворянствѣ со внесеніемъ во 2-ю часть родословной книги.

№ 5033.
ш. 8 п. 20.

ГРОМЫ.

№ отцовскій.

I.

1. Павелъ Васильевичъ, маіоръ.

II.

2. Василій, р. 1818 г., надворный совѣтникъ. . . .
Указъ Герольдіи 26-го Августа 1840 г. № 3330. — 1.
3. Николай, р. 1831 г. . . .
Указъ Прав. Сен. 20-го Сентября 1856 г. № 5861.

III.

4. Александръ, р. 1849 г., титулярный совѣтникъ . .
5. Василій, р. 1864 г. . . .
6. Павелъ, р. 1867 г. . . . — 2.
Елисавета, р. 1861 г. . .
Софія, р. 1870 г. . . . .

IV.

7. Александръ, р. 1877 г. . . — 4.
8. Владиміръ, р. 1879 г. . .
9. Михаилъ, р. 1880 г. . .

Павелъ Васильевичъ Громъ, военную службу началъ 1799 г. въ Кирасирскомъ Свѣчина полку, потомъ продолжалъ служить въ Финляндскомъ драгунскомъ полку; произведенъ въ подпоручики 1806 г. и уволенъ въ отставку маіоромъ 1824 г. Былъ въ дѣлахъ въ войну съ французами и за отличіе въ сраженіи подъ Лейпцигомъ награжденъ орденомъ св. Владиміра 4-й ст. 1813 г. Родъ признанъ Герольдіею въ дворянствѣ со внесеніемъ во 2-ю часть родословной книги.

№ 3054.
ш. 5 п. 16.

ВТОРАЯ ВѢТВЬ.

№ отцовскій.

I.

1. Василій Семеновичъ, штабсъ-капитанъ.

II.

2. Анатолій, р. 1820 г. . . .
3. Иванъ, р. 1827 г. . . . .

Указъ Пр. Сен. 21 Апрѣля 1852 г. № 3398. — 1.

4. Александръ, р. 1835 г. . . .

Указъ Пр. Сен. 15 Января 1853 г. № 255.

Василій Семеновичъ Громъ, изъ Дворянскаго полка, произведенъ въ прапорщики 1818 г. въ конно-егерскій полкъ, уволенъ въ отставку штабсъ-капитаномъ 1820 г. Былъ въ дѣлахъ въ войну съ французами и за отличіе въ сраженіяхъ подъ Гамбургомъ и Вильгельмбургомъ награжденъ орденами: Св. Анны и Владиміра 4-й степ. 1814 г. Родъ признанъ Правит. Сенатомъ въ дворянствѣ со внесеніемъ во 2-ю часть родословной книги.

№ 3250.
ш. 5 п. 23.

ТРЕТЬЯ ВѢТВЬ.

№ отцовскій.

I.

1. Василій Евдокимовичъ, сотникъ.

Указъ Пр. Сен. 21 Апрѣля 1852 г. № 3398.

Василій Евдокимовичъ Громъ служилъ въ Малороссійскомъ Стародубскомъ полку и изъ сотенныхъ атамановъ произведенъ въ сотники въ 1-ю сотню того же полка 1772 г. Родъ признанъ Прав. Сенатомъ въ дворянствѣ со внесеніемъ во 2-ю часть родословной книги.

№ 3250.
ш. 5 п. 23.

Г Р Ю Н Е Р Ъ.

	№ отцовскій.
I.	
1. Карлъ — Генрихъ Августовичъ, подполковникъ, сынъ прусскаго пастора; женатъ на швейцаркѣ Луизѣ Ганду.	
II.	
2. Францъ-Августъ, р. 1826 г., подполковникъ, былъ мировымъ посредникомъ Поневѣжскаго уѣзда † 1872 г.: жена Марія Логвиновна Б р е в е р н ъ . . . . . Признанъ въ дворянствѣ опредѣленіемъ Герольдіи 15 Февраля 1845 г.	1.
III.	
3. Евгеній, р. 1861 г. . . .	2.
4. Георгій, р. 1870 г.	2.

Указъ Пр. Сен. 22 Февраля 1871 г. № 820.

Фамилія Г р ю н е р ъ принадлежитъ къ дворянамъ Ковенской губерніи, гдѣ Грюнеръ записаны въ родословную книгу и въ дворянствѣ признаны Герольдіею; Карлъ же Августовичъ Г р ю н е р ъ, по владѣнію имѣніемъ въ с. Жукоткахъ, Черниговскаго уѣзда, причисленъ къ дворянству Черниговской губерніи со внесеніемъ во 2-ю часть родословной книги.

№ 2161.
ш. 4. п. 9.

Г У Б А Р Е В Ы.

	№ отцовскій.
I.	
1. Тимофей Ивановичъ, войсковый товарищъ; женатъ на дочери полкового судьи Параскевіи Никитишнѣ К о в а л е в с к о й.	
II.	
2. Лазарь, р. 1768 г. . . .	1.
III.	
3. Петръ, р. 1801 г., коллеж. регистраторъ	2.
IV.	
4. Иванъ, р. 1822 г., коллеж. секретарь; жена Екатерина Андреевна С и л и ч ъ . .	3.
5. Ѳеодоръ, р. 1833 г., штабсъ-капитанъ	

	№ отцов-скій.
V.	
6. Яковъ, р. 1858 г.; жена Наталія Кирiановна Сенькова	4
Софія, р. 1849 г., замужемъ за Иваномъ Максимовичемъ Шубой	
Александра, р. 1851 г. . .	
Надежда, р. 1856 г. . . .	
Указъ Пр. Сен. 11 Сентября 1859 г. № 7669.	
7. Николай, р. 1866 г. . . .	
Александра, р. 1862 г. . .	5.
Софія, р. 1863 г.	
Елена, р. 1865 г.	

Тимофей Ивановичъ Губаревъ, проходя службу въ Гадячской полковой канцелярiи съ 1764 г., произведенъ въ войсковые товарищи 1766 г. Родъ признанъ Правит. Сенатомъ въ дворянствѣ со внесенiемъ во 2-ю часть родословной книги.

№ 937.
ш. 2. п. 16.

Г У Б Ч И Ц Ы.

	№ отцов-скій.
I.	
1. Петръ Васильевичъ, род. 1753 года, бунчуковый товарищъ.	
II.	
2. Павелъ старшій, р. 1784 г. надворный совѣтникъ . .	1.
3. Петръ, р. 1788 г., коллежскій секретарь	
4. Петръ, р. 1794 г., коллежскій ассесоръ	
5. Михаилъ, р. 1800 г., поручикъ	
III.	
6. Николай, р. 1827 г. . . .	2.
7. Михаилъ, р. 1828 г. . . .	
8. Федоръ, р. 1831 г., надворный совѣтникъ	
9. Николай, р. 1827 г. . . .	5.
10. Петръ, р. 1834 г. . . .	
Марiя, р. 1832 г.	
Елена, р. 1836 г.	
Анна, р. 1838 г.	
Указъ Герольдiи 29 Мая 1842 года № 2219.	

Петръ Васильевичъ Губчицъ службу проходилъ въ Малороссiйской коллегiи съ 1769 года, произведенъ: въ войсковые товарищи 1775 года и въ бунчуковые товарищи 1781 года. Родъ его признанъ Герольдiею въ дворянствѣ со внесенiемъ во 2-ю часть родословной книги.

№ 5034.
ш. 8. п. 20.

ГУДИМЪ—ЛЕВКОВИЧИ.

	№ отцовскій.
I.	
1. Илья Григорьевичъ, прапорщикъ.	
II.	
2. Аркадій, р. 1813 г., коллежскій совѣтникъ, жена Елена Дмитріевна Страхова .	1.
3. Викторъ, р. 1820 г. . . .	
4. Григорій, р. 1821 г. . . .	
Указъ Правит. Сената 7 Февраля 1857 г. № 1238.	

	№ отцовскій.
III.	
5. Иванъ, р. 1874 г. . . .	2.
6. Николай, р. 1876 г. . . .	
Илья Григорьевичъ Гудимъ-Левковичъ, изъ кадетъ Морскаго кадетскаго корпуса, произведенъ въ прапорщики 1797 г. Родъ признанъ Правит. Сенатомъ въ дворянствѣ со внесеніемъ во 2-ю часть родословной книги.	
№ 58.	
ш. 1. п. 4.	

ДРУГАЯ ВѢТВЬ.

	№ отцовскій.
I.	
1. Порфирій Григорьевичъ, капитанъ, жена Пульхерія Дмитріевна.	
II.	
2. Александръ, р. 1838 г. . .	1.
3. Матвѣй, р. 1840 г. . . .	
Указъ Пр. Сен. 8 Мая 1847 г. № 7419.	

	№ отцовскій.
Григорій Григорьевичъ Гудимъ-Левковичъ, изъ кадетъ Морскаго шляхетскаго кадетскаго корпуса, произведенъ въ прапорщики въ Дмитріевскій гарнизонный полкъ 1798 г., уволенъ въ отставку капитаномъ 1801 года. Родъ признанъ Правит. Сенатомъ въ дворянствѣ со внесеніемъ во 2-ю часть родословной книги.	
№ 853.	
ш. 2 п. 14.	

ГУКОВЫ.

№ отцов-скій.

I.

1. Николай Семеновичъ, штабсъ-капитанъ, жена Стефанида Ивановна.

Указъ Герольдіи 31 Августа 1844 г. № 16019.

II.

2. Василій, р. 1842 г. . . .
Указъ Пр. Сен. 6 Октября 1852 г. № 8491.
3. Викторъ, р. 1846 г., инженеръ полковникъ, жена Елена Фроловна Рыбицкая . . . . . } 1.
4. Николай, р. 1848 г. . . .
5. Яковъ, р. 1850 г. . . .
Екатерина, р. 1837 г. . . .
Указъ Пр. Сен. 4 Марта 1854 г. № 1280.

№ отцов-скій.

III.

6. Николай, р. 1879 г. . . . .
7. Сергѣй, р. 1883 г. . . . } 3.
Ольга, р. 1878 г. . . . .

Николай Семеновичъ Гуковъ, изъ Дворянскаго полка, произведенъ въ прапорщики 1821 г. въ 18-й егерскій полкъ, потомъ продолжалъ служить въ Селенгинскомъ пѣхот. и др. полкахъ; произведенъ въ штабсъ-капитаны 1834 г. и въ томъ же году уволенъ въ отставку. Былъ въ дѣлахъ въ войну съ турками и за отличіе въ сраженіи подъ Силистріей награжденъ орденомъ Св. Владиміра 4-й ст. 1829 г. Родъ признанъ Герольдіею въ дворянствѣ со внесеніемъ во 2-ю часть родословной книги.

№ 3062.
ш. 5. п. 16.

ГУЛЕВИЧИ.

№ отцов-скій.

I.

1. Николай Львовичъ, маіоръ, потомъ надворн. совѣтникъ.

Указъ Пр. Сен. 27 Октября 1847 г. № 3795.

II.

2. Петръ, р. 1814 г., капитанъ. 1.

№ отцов-скій.

III.

3. Георгій, р. 1848 г., коллеж. регистраторъ . . . . . .
4. Иванъ, р. 1849 г. . . .
Варвара, р. 1850 г. . . . } 2.
Указъ Пр. Сен. 10 Октября 1851 г. № 6971.
5. Николай, р. 1858 г., штабсъ-ротмистръ. . . . . .

	№ отцов-скій.
6. Сила, р. 1861 г., подполковникъ	2.
7. Владиміръ, р. 1862 г. . .	

Указъ Пр. Сен. 31 Декабря 1863 г. № 677.

IV.

8. Сергѣй, р. 1873 г. . . .	3.
9. Георгій, р. 1875 г. . . .	
10. Николай, р. 1887 г. . . .	5.
Агнія, р. 1882 г.	
Юлія, р. 1884 г.	
Зоя, р. 1889 г.	
11. Петръ, р. 1887 г. . . .	6.
12. Сергѣй, р. 1892 г. . . .	
Наталія, р. 1885 г. . . .	

Николай Львовичъ Гулевичъ, военную службу проходилъ до чина маіора включительно, а въ 1817 году произведенъ въ надворные совѣтники. Родъ признанъ Правит. Сенатомъ въ дворянствѣ со внесеніемъ во 2-ю часть родословной книги.

№ 2366.
ш. 4. п. 15.

ГУНДІУСЫ.

I.

1. Василій, генералъ-маіоръ, жена Ѳеодосія Петровна Корицкая, бывшая во второмъ бракѣ за генералъ-лейтенантомъ Свѣчинымъ, † 1866 г.

II.

2. Константинъ Васильевичъ, ротмистръ †, жена Александра Васильевна Кондратьева † . . . . . 1.

III.

3. Петръ, р. 1853 г. . . .	2.
4. Алексѣй, р. 1855 г. . . .	
5. Василій, р. 1858 г., штабсъ-ротмистръ.	
Вѣра, р. 1861 г.	

Указъ Пр. Сен. 29 Сентября 1864 г. № 4474.

IV.

6. Константинъ, р. 1887 г. .	5.
Лидія, р. 1888 г.	

Константинъ Васильевичъ Гундіусъ, изъ Дворянскаго полка, произведенъ въ прапорщики 1840 г. въ гренадерскій короля Вильгельма полкъ, потомъ продолжалъ служить въ Александрійскомъ гусарскомъ полку; произведенъ: въ штабсъ-ротмистры 1851 г. и, за отличіе въ войну съ турками, — въ ротмистры 1854 г. Родъ его признанъ Правит. Сенатомъ въ дворянствѣ со внесеніемъ во 2-ю часть родословной книги.

№ 861.
ш. 2 п. 14.

ГУРСКІЕ.

	№ отцов-скій.
I.	
1. Василій Никитичъ—штабсъ-капитанъ.	
II.	
2. Георгій	
Указъ Пр. Сен. 10 Іюля 1850 г. № 5899.	
Василій Никитичъ Гурскій служилъ въ Бѣлорусскомъ гусарскомъ полку съ 1814 г., произведенъ въ прапорщики 1817 г., уволенъ въ отставку штабсъ-капитаномъ. Родъ его признанъ Правительствующимъ Сенатомъ въ дворянствѣ со внесеніемъ во 2-ю часть родословной книги.	№ 857. шк. 2. п. 14.

ГУТОРЫ.

	№ отцов-скій.
I.	
1. Симонъ Лаврентьевичъ—подполковникъ.	
II.	
2. Дмитрій—коллеж. ассесоръ, жена Леопольдина Михайловна Нѣжинцева . . .	1.
III.	
3. Евгеній	
4. Леонидъ—подпоручикъ . .	
5. Михаилъ	2.
Лидія	
Елена	
Указъ Пр. Сен. 14 Марта 1869 г. № 1045.	
IV.	
6. Владиміръ	
7. Михаилъ	
Елена	4.
Анастасія	
Марія	
Симонъ Лаврентьевичъ Гуторъ военную службу началъ въ Украинскомъ уланскомъ полку 1812 года и произведенъ въ корнеты 1813 года. Потомъ продолжалъ въ Елисаветградскомъ уланскомъ и др. полкахъ, произведенъ въ подполковники 1830 года. Родъ признанъ Правит. Сенатомъ въ дворянствѣ со внесеніемъ во 2-ю часть родословной книги.	№ 904. ш. 2 п. 15.

ДАНИЛЕВСКІЕ.

№ отцовскій.

I.

1. Иванъ Дмитріевичъ, подпоручикъ, жена Анна Максимовна.

II.

2. Василій, коллежскій ассесоръ . . . . . } 1.
3. Максимъ, штабсъ капитанъ; жена Евдокія Федорова. }

Указъ Герольдіи 16-го Апрѣля 1846 г. № 9480.

III.

4. Викторъ . . . . . }
5. Яковъ . . . . . } 2.
6. Алексѣй . . . . . }
7. Александръ . . . . . }

№ отцовскій.

Анна . . . . . 2.

Указъ Прав. Сен. 27-го Апрѣля 1854 г. № 2725.

8. Григорій . . . . . }
9. Максимъ . . . . . } 3.
Евгенія . . . . . }

Указъ Прав. Сен. 29-го Января 1860 г. № 1250.

Иванъ Дмитріевичъ Данилевскій, служилъ въ Ахтырскомъ гусарскомъ полку и произведенъ въ корнеты въ 1804 году, а затѣмъ переименованъ въ прапорщики въ 1808 году. Родъ признанъ Герольдіею въ дворянствѣ со внесеніемъ во 2-ю часть родословной книги.

№ 1187.

ш. 3 п. 2.

ВТОРАЯ ВѢТВЬ.

№ отцовскій.

I.

1. Михаилъ Гавриловичъ, поручикъ.

II.

2. Георгій . . . . . }
Указъ Прав. Сен. 14-го Октября 1849 г. № 7645. } 1.
3. Степанъ, коллежскій регистраторъ . . . . . }

Указъ Прав. Сен. 26-го Августа 1854 г. № 7111.

№ отцовскій.

III.

4. Александръ, коллежскій регистраторъ, жена Параскевія Даниловна . . . . . 2.

IV.

5. Сергѣй . . . . . }
6. Георгій . . . . . } 4.

Михаилъ Гавриловичъ Данилевскій, въ чинѣ прапорщика 1-го Кадетскаго Корпуса, поступилъ

№ отцовскій.

на службу въ войска по понтонной части въ 1816 г. и уволенъ въ отставку поручикомъ въ 1823 году.

№ отцовскій.

Родъ его признанъ Правит. Сенатомъ въ дворянствѣ со внесеніемъ во 2-ю часть родословной книги.

№ 1237.

ш. 3 п. 4.

Т Р Е Т Ь Я В Ѣ Т В Ь.

№ отцовскій.

I.

1. Тимофей Романовичъ, войсковой товарищъ.

II.

2. Федоръ, коллежскій секретарь, жена Татьяна Ивановна . . . . . 1.

III.

3. Прохоръ . . . . . }
4. Платонъ . . . . . } 2.
5. Николай . . . . . }

№ отцовскій.

6. Андрей . . . . . }
Харитина . . . . . } 2.
Анна . . . . . }

Указъ Прав. Сен. 13-го Сентября 1855 г. № 7393.

Тимофей Романовичъ Данилевскій, служилъ въ канцеляріи малороссійскаго скарба и произведенъ въ войсковые товарищи въ 1781 г. Родъ признанъ Прав. Сенатомъ въ дворянствѣ со внесеніемъ во 2-ю часть родословной книги.

№ 3261

ш. 5 п. 23.

Д А Н И Л О В И Ч И.

№ отцовскій.

I.

1. Петръ Ивановичъ, войсковой товарищъ, въ отставкѣ поручикъ.

№ отцовскій.

II.

2. Григорій, р. 1780 г., губернскій секретарь; женатъ: 1) на Евфросиніи Ев-

№ отцов-ский.

стафьевнѣ Зѣнченко; 2) на Пелагеѣ Дмитріевнѣ Радченко . . . . . } 1.

3. Антонъ, р. 1792 г., губернскій секретарь . . . . . }

III.

4. Максимъ, р. 1824 г. . . } 2.
Анна, р. 1826 г. . . . . }

Указъ Прав. Сен. 13-го Марта 1851 г. № 1849.

5. Григорій, р. 1832 г. . . . 3.

Указъ Прав. Сен. 14-го Октября 1848 г. № 912.

№ отцов-ский.

Петръ Ивановичъ Даниловичъ, служилъ въ малороссійскомъ Черниговскомъ полку, произведенъ въ войсковые товарищи 1764 г. и уволенъ въ отставку поручикомъ 1787 г. Родъ признанъ Правит. Сенатомъ въ дворянствѣ со внесеніемъ во 2-ю часть родословной книги.

№ 1663.
ш. 3 п. 15.

Д А Щ Е В И Ч И.

№ отцов-ский.

I.

1. Павелъ Давидовичъ, прапорщикъ.

II.

2. Павелъ, р. 1831 г., жена Елена Ѳеодоровна Богданова . . . . . 1.

III.

3. Василій, р. 1860 г. . . . 2.

№ отцов-ский.

4. Павелъ, р. 1865 г. . . . 2.

Указъ Прав. Сен. 15-го Марта 1897 г. № 1288.

Павелъ Давидовичъ Дацевичъ, изъ кадетъ военно-сиротскаго дома, произведенъ въ прапорщики 1812 г. въ Рязанскій пѣхотный полкъ и уволенъ въ отставку 1814 года. Родъ признанъ Правит. Сенатомъ въ дворянствѣ со внесеніемъ во 2-ю часть родословной книги.

По реестру 1890 г.
№ 174.

Д А Щ Е Н К И.

	№ отцовскій.
I.	
1. Петръ Васильевичъ, поручикъ †.	
II.	
2. Михаилъ, р. 1826 г., колежскій регистраторъ . .	1.
III.	
3. Ѳеодоръ, р. 1850 г. . . . Указъ Прав. Сен. 10-го Ноября 1869 г. № 5201.	2.
4. Василій, р. 1867 г. . . . Указъ Прав. Сен. 15-го Іюня 1892 г. № 4052.	2.

Петръ Васильевичъ Дащенко, служилъ въ Орденскомъ кирасирскомъ полку съ 1795 г., произведенъ въ корнеты 1803 г. и уволенъ въ отставку поручикомъ 1804 г. Родъ признанъ Правит. Сенатомъ въ дворянствѣ со внесеніемъ во 2-ю часть родословной книги.

№ 1188.
ш. 3 н. 2.

Д Е—К О Н Н О Р Ы.

Родъ пресѣкся.

	№ отцовскій.
I.	
1. Викторъ Александровичъ, р. 1800 г. †, генералъ-маіоръ въ восьмидесятыхъ годахъ; жена Идилія Викентьевна Крыжановская †. Указъ Прав. Сен. 30-го Сентября 1863 г. № 5987.	

Викторъ Александровичъ Де—Конноръ, великобританскій подданный, принявшій потомъ подданство Россіи, военную службу началъ въ казачьемъ Полтавскомъ полку, потомъ продолжалъ служить лейбъ гвардіи въ Конно-Егерскомъ полку и по Государственному Коннозаводству и былъ управляющимъ Черниговской земской конюшни съ 1845 г.; произведенъ въ корнеты 1820 г., въ полковники 1858 г. и уволенъ въ отставку генералъ-маіоромъ. Родъ признанъ Прав. Сен. въ дворянствѣ со внесеніемъ во 2-ю часть родословной книги.

№ 1205.
ш. 3 н. 3.

ДЕБОГОРІЙ—МОКРІЕВИЧИ.

	№ отцовскій.
I.	
1. Іосифъ Александровичъ, войсковой товарищъ.	
II.	
2. Андрей, р. 1794 г., надворный совѣтникъ; жена Марія Сергѣевна . . .	1.
3. Іосифъ, р. 1795 г., артиллеріи капитанъ . . .	
4. Платонъ, р. 1799 г., мичманъ	
5. Павелъ, р. 1802 г., коллежскій регистраторъ . .	
6. Петръ, р. 1804 г., поручикъ	
7. Николай, р. 1805 г., капитанъ	
III.	
Зинаида, р. 1836 г. . . .	2.
Марія, р. 1838 г. . . .	
Указъ Прав. Сен. 27-го Сентября 1855 г. № 7384.	
8. Николай, р. 1845 г. . .	5.
9. Александръ, р. 1846 г. .	
10. Василій, р. 1849 г. . . .	5.
Указъ Прав. Сен. 28-го Января 1858 г. № 885.	
11. Дмитрій, р. 1833 г., капитанъ	7.
12. Леонидъ . . } р. 7 Мая	
13. Николай . . } 1848 г.	
Людмила, р. 1847 г. . . .	
Надежда, р. 1850 г. . .	
Указъ Прав. Сен. 12-го Мая 1855 г. № 3953.	
14. Владиміръ	11.
15, Константинъ	
16. Сергѣй	
17. Дмитрій	

Указъ Прав. Сен. 18-го Октября 1873 г. № 3768.

Іосифъ Александровичъ Дебогорій-Мокріевичъ, служилъ въ малороссійскомъ Черниговскомъ полку и произведенъ въ войсковые товарищи 1784 г. Родъ его признанъ Правит. Сенатомъ въ дворянствѣ со внесеніемъ во 2-ю часть родословной книги.

№ 5172.

ш. 9 п. 11.
№ 1178.

ш. 3 п. 2.

ДРУГАЯ ВѢТВЬ.

	№ отцовскій.
I.	
1. Прохоръ Ивановичъ, род. 1796 г., штабсъ-капитанъ, женатъ на Аннѣ Дмитріевнѣ Тризна.	1.
II.	
2. Дмитрій, р. 1832 г. . . .	1.
3. Иванъ, р. 1835 г., надворный совѣтникъ	
4. Михаилъ, р. 1836 г. . . .	

	№ отцовскій.
5. Александръ, р. 1838 г. . .	
Анна, р. 1842 г.	
Указъ Правит. Сената 27 Сентября 1855 г. № 7384.	
6. Прохоръ, р. 1846 г. . . .	
7. Викторъ, р. 1847 г. . . .	1.
8. Евгеній, р. 1848 г. . . .	
9. Романъ, р. 1850 г. . .	
Любовь, р. 1844 г. . . .	
Надежда, р. 1851 г. . . .	
Вѣра, р. 1853 г.	
Указъ Прав. Сената 16 Августа 1854 г. № 6733.	

III.

10. Леонидъ, р. 1878 г. . . .	3.
Анна, р. 1880 г.	
Любовь, р. 1886 г. . . .	
11. Владиміръ, р 1879 г. . .	4.
12. Борисъ, р. 1884 г. . . .	
Зинаида, р. 1885 г. . . .	
13. Михаилъ, р. 1881 г. . . .	8.
14. Владиміръ, р. 1883. г. . .	
Екатерина, р. 1880 г. . .	

Прохоръ Ивановичъ Деогорій—Мокріевичъ, изъ Дворянскаго полка, произведенъ въ прапорщики въ гренадерскій графа Аракчеева полкъ 1817 года,—въ штабсъ-капитаны 1822 г., а въ 1825 году уволенъ въ отставку. Родъ признанъ Правит. Сенатомъ въ дворянствѣ со внесеніемъ во 2-ю часть родословной книги.

№ 5172.
шк. 9. п. 11.
№ 1189.
ш. 3 п. 2.

ДЕЛЕНЧЪ—ЛЕНЧОВСКІЕ.

I.

1. Евфимъ Семеновичъ, сотникъ; жена Татьяна Ивановна Полчанинова.

II.

2. Александръ, р. 1849 г. . .	1.
3. Иванъ, р. 1855 г. . . .	
Анастасія, р. 1847 г. . .	
Указъ Пр. Сен. 28 Апрѣля 1860 г. № 3590.	

Евфимъ Семеновичъ Деленчъ-Ленчовскій военную службу началъ 1833 г. въ 18-й артиллерійской бригадѣ, потомъ продолжалъ служить въ Кавказскомъ линейномъ баталіонѣ и въ Ставропольскомъ и Хоперскомъ казачьихъ полкахъ; произведенъ: въ прапорщики 1839 г.,—въ сотники 1848 г. Былъ въ дѣлахъ съ горцами и за отличіе награжденъ орденами Св. Анны 4-й ст. съ надписью „за храбрость“ 1849 г. и 3-й ст. 1853 г. Родъ признанъ Правит. Сенатомъ въ дворянствѣ со внесеніемъ во 2-ю часть родословной книги.

№ 1281.
ш. 3 п. 5.

ДЕМИДОВСКІЕ.

	№ отцовскій.
I.	
1. Акимъ Алексѣевичъ, сотникъ Компанѣйскаго полка. Указъ Герольдіи 16 Сентября 1843 года № 4096.	
II.	
2. Алексѣй, р. 1766 года . .	1.
III.	
3. Григорій, р. 1796 г., губернскій секретарь	2.
IV.	
4. Андрей, р. 1826 г., губернскій секретарь . . . . . Александра, р. 1820 г. . . Татьяна, р. 1829 г. . . . Указъ Герольдіи 23 Октября 1846 г. № 4400.	3.
V.	
5. Петръ, р. 1856 г., коллежскій секретарь, жена Марія Ивановна Карташевская.	4.
VI.	
Валентина, р. 1887 года . 6. Александръ, р. 1889 года .	5.

Акимъ Алексѣевичъ Демидовскій службу проходилъ въ малороссійскихъ войскахъ, произведенъ въ сотники Компанѣйскаго полка 1758 года. Родъ его признанъ Герольдіею въ дворянствѣ со внесеніемъ во 2-ю часть родословной книги.

№ 47.
шк. 1 п. 3.

ВТОРАЯ ВѢТВЬ.

	№ отцовскій.
I.	
1. Іосифъ Дмитріевичъ, штабсъ-капитанъ, жена Ирина Кондратьевна.	
II.	
Екатерина, р. 1824 года . Александра, р. 1826 г. . . Татьяна, р. 1829 г. . . . Указъ Правит. Сената 6 Октября 1852 г. № 8489.	1.

Іосифъ Дмитріевичъ Демидовскій служилъ въ Московскомъ пѣхотномъ полку съ 1811 года, произведенъ въ прапорщики 1812 г., уволенъ отъ службы штабсъ-капитаномъ 1819 г. Родъ его признанъ Правит. Сенатомъ въ дворянствѣ со внесеніемъ во 2-ю часть родословной книги.

№ 1192.
ш. 3. п. 3.

ТРЕТЬЯ ВѢТВЬ.

	№ отцовскій.
I.	
1. Иванъ—премiеръ-маiоръ.	
II.	
2. Максимъ, р. 1772 г., губернскій секретарь	1.
III.	
3. Петръ, р. 1810 г., коллежскій секретарь, жена Марія Афанасьевна.	2.
IV.	
4. Николай, р. 1833 г. . . . Указъ Прав. Сената 14-го Октября 1848 г. № 937. 5. Петръ, р. 1839 г. . . .	3.
Варвара, р. 1830 г. . . . Александра, р. 1837 г. . . Софiя, р. 1845 г. . . . . Указъ Правит. Сената 21 Октября 1852 г. № 9565.	3.

Иванъ Демидовскiй служилъ въ малороссiйскомъ Черниговскомъ полку съ 1755 года и произведенъ: въ сотники 1770 г., въ бунчуковые товарищи 1783 г. и уволенъ въ отставку премiеръ-маiоромъ 1796 года. Родъ признанъ Пр. Сен. въ дворянствѣ со внесенiемъ во 2-ю часть родословной книги.

№ 1206.
ш. 3 п. 3.

ДЕМЧЕНКИ.

	№ отцовскій.
I.	
1. Андрей Андреевичъ, подпоручикъ.	
II.	
2. Ѳеодоръ, р. 1826 г., губерн. секретарь.	1.
3. Иванъ, р. 1834 г. . . .	
4. Трофимъ, р. 1840 г. . . .	
5. Анатолiй, р. 1843 г., надворн. совѣтн.; жена Елена Степановна Нормаркъ. . .	
Марія, р. 1822 г.	
Анна, р. 1823 г.	
Домникiя, р. 1831 г. . .	
Пелагiя, р. 1837 г. . . . . Марина, р. 1847 г. . . .	1.
Указъ Пр. Сен. 24 Iюля 1858 г. № 4217.	
III.	
6. Владiмiръ, р. 1873 г. . .	5.
7. Александръ, р. 1874 г. . . Лариса, р. 1871 г. . . .	

Андрей Андреевичъ Демченко военную службу началъ въ Черниговскомъ ополченiи 1812 г., потомъ продолжалъ служить въ Псков-

№ отцовскій.

скомъ пѣх. полку; произведенъ: въ прапорщики 1815 г. и въ подпоручики 1816 г., а въ 1817 г. уволенъ въ отставку. Родъ его признанъ Правит. Сенатомъ въ дворянствѣ со внесеніемъ во 2-ю часть родословной книги.

№ 1280.
ш. 3 п. 4.

ДЕМЬЯНОВИЧИ.

№ отцовскій.

I.

1. Егоръ Андреевичъ—подпоручикъ.

II.

2. Андрей . . . . . } 1.
3. Михаилъ . . . . . }

Указъ Герольдіи 15 Октября 1840 г. № 4040.

Егоръ Андреевичъ Демьяновичъ служилъ въ пѣхотномъ генералъ-фельдмаршала герцога Велингтона полку съ 1817 года, произведенъ въ прапорщики 1826 года и уволенъ въ отставку подпоручикомъ 1830 года. Родъ признанъ Герольдіею въ дворянствѣ со внесеніемъ во 2-ю часть родословной книги.

№ 1190.
ш. 3 п. 2.

ДРУГАЯ ВѢТВЬ.

№ отцовскій.

I.

1. Семенъ Андреевичъ — штабсъ-капитанъ.

Указъ Герольдіи 30 Декабря 1844 г. № 26015.

Семенъ Андреевичъ Демьяновичъ служилъ въ Смоленскомъ пѣхотномъ полку съ 1817 года, произведенъ въ прапорщики 1826 года, уволенъ въ отставку штабсъ-капитаномъ 1834 года. Родъ признанъ Герольдіею въ дворянствѣ со внесеніемъ во 2-ю часть родословной книги.

№ 1207.
ш. 3 п. 3.

ДЕНИСОВЫ.

	№ отцов-скій.
I.	
1. Яковъ Денисовичъ, штабсъ-капитанъ.	
II.	
2. Василій, р. 1820 г. . . .	1.
3. Алексѣй, р. 1822 г. . . .	
4. Филиппъ, р. 1827 г. . . .	
Анна, р. 1823 г. . . .	
Татьяна, р. 1825 г. . . .	

Указъ Герольдіи 30 Іюля 1846 г. № 16479.

Яковъ Денисовичъ Денисовъ служилъ въ Ингерманландскомъ драгунскомъ полку съ 1807 г., произведенъ въ прапорщики 1813 г., уволенъ въ отставку штабсъ-капитаномъ 1819 г. Родъ признанъ Герольдіею въ дворянствѣ со внесеніемъ во 2-ю часть родословной книги.

№ 1239.

шк. 3. п. 4.

ДЕРГУНЫ.

	№ отцов-скій.
I.	
1. Сергѣй Исидоровичъ — коллежскій совѣтникъ.	
II.	
2. Андрей—маіоръ	1.
3. Иванъ	
4. Наумъ	
III.	
5. Андрей — капитанъ лейтенантъ, жена Варвара Степановна	2.
6. Николай	3.
Параскевія	
7. Николай	4.
IV.	
8. Сергѣй.	5.
9. Андрей	
Татьяна	
Марія	
Варвара	
10. Николай — поручикъ, былъ Глуховскимъ уѣзд. предвод. дворянства 1841—1849 г.	7.

	№ отцов-скій.
V.	
Варвара	10.

Сергѣй Исидоровичъ Дергунъ, состоя на службѣ съ 1750 г., произведенъ въ бунчуковые товарищи въ 1760 г. и, послѣдовательно, въ колежскіе совѣтники въ 1783 г.; сынъ его Андрей служилъ въ арміи и награжденъ чиномъ маіора. Родъ этотъ признанъ Правит. Сенатомъ въ дворянствѣ въ такомъ порядкѣ: капитанъ лейтенантъ Андрей, съ дѣтьми его,—указомъ 20 Іюня 1850 г. за № 4973, по заслугамъ отца его Андрея Сергѣевича, а всѣ остальныя лица, указомъ 30 Апрѣля 1861 г. за № 4787, внесены во 2-ю часть родословной книги.

№ 2367.

ш. 4 п. 15.

ДЕРНОВСКІЕ.

№ отцовскій.

I.

1. Платонъ Ивановичъ, поручикъ.

II.

Ирина, р. 1827 года . . . 1.

Указъ Герольдіи 26 Марта 1846 г. № 10421.

Платонъ Ивановичъ Дерновскій изъ дворянъ Полтавской губерніи, военную службу началъ въ Полтавскомъ казачьемъ полку 1813 г., потомъ продолжалъ служить въ 3-мъ Украинскомъ уланскомъ полку; произведенъ въ корнеты 1818 г. и уволенъ въ отставку поручикомъ 1820 г. Родъ признанъ Герольдіею въ дворянствѣ со внесеніемъ во 2-ю часть родословной книги.

№ 1209.

ш. 3 п. 3.

ДЕСЯТОВСКІЙ—ЗАБЛОЦКІЙ.

№ отцовскій.

I.

1. Григорій Николаевичъ, подпоручикъ.

Указъ Пр. Сен. 16 Марта 1858 г. № 1785.

Григорій Николаевичъ Десятовскій-Заблоцкій, изъ кадетъ, произведенъ въ прапорщики 1812 г. въ гренадерскій графа Аракчеева полкъ, потомъ продолжалъ служить въ 34-мъ Егерскомъ полку; произведенъ въ подпоручики 1816 г. и въ томъ же году уволенъ въ отставку. Былъ въ дѣлахъ въ войну съ французами и за отличіе въ сраженіи подъ Фальцбургомъ награжденъ орденами св. Владиміра 4-й ст. 1813 г. Родъ признанъ Прав. Сенатомъ въ дворянствѣ со внесеніемъ во 2-ю часть родословной книги.

№ 4642.

ш. 7 п. 23.

ДЕЙНЕКИНЫ.

№ отцовскій.

I.

1. Аввакумъ Васильевичъ, шт.-капит., жена Ирина Михайловна.

II.

2. Алексѣй . . . . . 1.

Указъ Пр. Сен. 22 Іюня 1850 г. № 5003.

№ отцовскій.

Аввакумъ Васильевичъ Дейнекинъ началъ службу въ Нижегородскомъ пѣхот. полку 1816 г., потомъ, продолжалъ въ друг. полкахъ, произведенъ въ прапорщики 1821 г. и штабсъ-капитаномъ. Родъ признанъ Прав. Сенатомъ въ дворянствѣ со внесеніемъ во 2-ю часть родословной книги.

№ 1238.
ш. 3 п. 4.

ДЖУЛІАНИ.

№ отцовскій.

I.

1. Владиміръ Юльевичъ, гвардіи полковникъ, въ отставкѣ статскій совѣтникъ; жена Елисавета Владиміровна Шварцъ.

Указъ Пр. Сен. 23 Февраля 1876 г. № 701.

Владиміръ Юльевичъ Джуліани, изъ Михайловскаго артиллерійскаго училища, произведенъ въ прапорщики 1857 г. съ зачисленіемъ въ Михайловскую артиллерійскую Академію и

№ отцовскій.

по окончаніи въ оной наукъ переведенъ въ конно-артиллерійскую бригаду Забайкальскаго казачьяго войска; потомъ продолжалъ служить лейбъ-гвардіи въ конной артиллеріи, при посольствѣ въ Парижѣ и въ главномъ штабѣ. Произведенъ въ полковники 1871 г. и награжденъ орденомъ св. Владиміра 4-й степени 1867 года. Родъ признанъ Правит. Сенатомъ въ дворянствѣ со внесеніемъ во 2-ю часть родословной книги.

№ 3563.
шк. 6. п. 11.

Д Ж У Р Ы.

№ отцовскій.

I.

1. Иванъ Семеновичъ, штабсъ-капитанъ, жена Павлина Шимановна С а в и ц к а я.

Указъ Герольдіи 22 Декабря 1847 г. № 19103.

Иванъ Семеновичъ Д ж у р а военную службу началъ въ Софійскомъ пѣх. полку

№ отцовскій.

1827 г. и за отличіе въ сраженіи подъ Силистріей произведенъ въ прапорщики 1829 г. Потомъ продолжалъ служить въ Черниговскомъ гарнизонѣ, уволенъ въ отставку штабсъ-капитаномъ 1842 года. Родъ признанъ Герольдіею въ дворянствѣ со внесеніемъ во 2-ю часть родословной книги.

№ 1210.
ш. 3. п. 3.

Д З Ы Б А Н Ъ.

№ отцовскій.

I.

1. Никита Петровичъ, маіоръ.

Указъ Герольдіи 23 Октября 1844 г. № 19985.

Никита Петровичъ Д з ы б а н ъ, изъ гражданской службы, въ чинѣ коллежскаго секретаря, поступилъ

№ отцовскій.

въ 7-й Малороссійскій казачій полкъ подпоручикомъ 1831 г., потомъ продолжалъ службу въ такомъ же № 2-й полку, уволенъ въ отставку маіоромъ 1839 года. Родъ признанъ Герольдіею въ дворянствѣ со внесеніемъ во 2-ю часть родословной книги.

№ 3533.
шк. 6 п. 11.

ДІЯКОВСКІЕ.

№ отцов-скій.

I.

1. Андрей Ивановичъ, войсков. товарищъ.

II.

2. Иванъ, р. 1766 г., коллеж. секретарь. . . . . 1.

III.

3. Василій, р. 1806 г. . . .
4. Ѳеодоръ, р. 1814 г., губерн. секретарь . . . . . 2.
Ольга, р. 1804 г. . . . .

Указъ Пр. Сен. 4 Февраля 1859 г. № 1537.

№ отцов-скій.

IV.

5. Петръ, р. 1847 г. . . . . 4.
Указъ Пр. Сен. 5 Мая 1860 г. № 4034.

Андрей Ивановичъ Діяковскій служилъ въ Кіевской генеральной войсковой канцеляріи съ 1746 г. и произведенъ въ войсковые товарищи 1756 года. Родъ его признанъ Прав. Сенатомъ въ дворянствѣ со внесеніемъ во 2-ю часть родословной книги.

№ 3307.
ш. 6 п. 1.

ДОБРОВОЛЬСКІЕ.

№ отцов-скій.

I.

1. Андрей Ѳеодоровичъ, род. 1801 г., полковникъ † 1867 г., былъ презузомъ коммисіи военнаго суда при Варшавскомъ Комендантскомъ Управленіи; жена Юзефина Петровна Сташевская.

II.

2. Константинъ, р. 1843 г. . . 1.
Указъ Пр. Сен. 12 Іюня 1873 г. № 2228.

№ отцов-скій.

Андрей Ѳеодоровичъ Добровольскій военную службу началъ 1817 г. въ Бутырскомъ пѣхотномъ полку, потомъ продолжалъ служить въ Бѣлосельскомъ, Грузинскомъ и др. полкахъ; за отличіе въ сраженіи съ горцами произведенъ въ поручики 1832 г.—въ полковники 1864 г. Родъ его признанъ. Правит. Сенатомъ въ дворянствѣ со внесеніемъ во 2-ю часть родословной книги.

№ 1195.
шк. 3 п. 3.

ДРУГАЯ ВѢТВЬ.

№ отцовскій.

I.

1. Степанъ Симоновичъ, подпоручикъ; жена Пелагея Михайловна.

Указъ Прав. Сен. 2 Мая 1850 г. № 3455.

Степанъ Симоновичъ Добровольскій служилъ въ Сибирскомъ линейномъ баталіонѣ съ 1835 г.; произведенъ въ прапорщики 1841 г. и уволенъ въ отставку подпоручикомъ 1843 года. Родъ признанъ Правит. Сенатомъ въ дворянствѣ со внесеніемъ во 2-ю часть родословной книги.

№ 1242.
ш. 3 п. 4.

ДОБРОГОВСКІЕ.

№ отцовскій.

I.

1. Петръ Васильевичъ, штабсъ капитанъ, разжалованный въ 1814 г. въ рядовые, † 1827 г.

II.

2. Иванъ, р. 1809 г., жена Екатерина Кондратьевна. . 1.

III.

3. Иванъ, р. 1827 г. . . . 2.
Указъ Прав. Сен. 4-го Марта 1854 г. № 1294.

№ отцовскій.

Петръ Васильевичъ Доброговскій, военную службу началъ 1799 г. въ Пермскомъ мушкетерскомъ полку, потомъ продолжалъ служить въ Нейшлотскомъ пѣхотн. полку; произведенъ въ прапорщики 1806 г. и въ штабсъ капитаны 1811 г. Родъ признанъ Прав. Сен. въ дворянствѣ со внесеніемъ во 2-ю часть родословной книги.

№ 4645.
ш. 7 п. 23.

ДОБРОНИЗСКІЕ.

	№ отцовскій.
I.	
1. Платонъ Васильевичъ, штабсъ капитанъ, потомъ надворный совѣтникъ.	
II.	
2. Николай, р. 1823 г. †, надв. сов.; жена Ксенія Никифоровна Цегельникова .	1.
III.	
3. Порфирій, р. 1852 г. . .	1.
4. Николай, р. 1860 г. . . .	
5. Платонъ, р. 1865 г. † . .	
6. Александръ, р. 1867 г. . .	
Вѣра, р. 1855 г.	
Ольга, р. 1857 г.	
Варвара, р. 1863 г. . . .	
Указъ Прав. Сен. 10-го Мая 1872 г. № 1634.	

Платонъ Васильевичъ Добронизскій, военную службу началъ въ Орденскомъ кирасирскомъ полку 1797 г., потомъ продолжалъ служить въ Тамбовскомъ гарнизонѣ; произведенъ въ корнеты 1798 г. и уволенъ въ отставку штабсъ капитаномъ 1801 г. Съ 1809 г. служилъ Спасскимъ солянымъ приставомъ и произведенъ въ надворные совѣтники 1819 г. Родъ признанъ Правит. Сенатомъ въ дворянствѣ со внесеніемъ во 2-ю часть родословной книги.

№ 3355.
шк. 6 п. 3.

ДОБРОСЕЛСКІЕ.

	№ отцовскій.
I.	
1. Ѳома Мартиновичъ, штабсъ капитанъ; жена Ирина Іосифовна Кублицкая.	
II.	
2. Сигизмундъ, р. 1847 г. . . Указъ Прав. Сен. 8-го Мая 1856 г. № 3000.	1.
3. Николай, р. 1852 г., губернскій секретарь	
Указъ Прав. Сен. 22-го Августа 1860 г. № 7427.	

Ѳома Мартиновичъ Доброселскій, военную службу началъ 1827 г. въ Брянскомъ пѣхотн. полку, потомъ продолжалъ служить въ Курскомъ и Полтавскомъ пѣхот. полкахъ; произведенъ въ прапорщики 1833 г. и уволенъ въ отставку штабсъ капитаномъ 1841 г. Родъ признанъ Прав. Сен. въ дворянствѣ со внесеніемъ во 2-ю часть родословной книги.

№ 1194.
ш. 3 п. 3.

Д О В Г І Е.

№ отцовскій.

I.

1. Евсей Павловичъ, войсковой товарищъ, потомъ поручикъ.

II.

2. Семенъ, р. 1801 г., колежскій регистраторъ . . . 1.

III.

3. Василій, р. 1833 г. . . .
4. Петръ, р. 1836 г., титулярный совѣтникъ . . . . } 2.
5. Иванъ, р. 1838 г. . . .

Указъ Прав. Сен. 14-го Мая 1856 г. № 3459.

№ отцовскій.

IV.

6. Гавріилъ, р. 1864 г., . . 3.
7. Евгеній, р. 1859 . . . .
8. Михаилъ, р. 1863 г. . . } 4.
9. Николай, р. 1866 г. . . .
Людмила, р. 1860 г. . . .
10. Петръ, р. 1869 г. . . . . 5.

Евсей Павловичъ Довгій, служилъ въ малороссійскомъ Нѣжинскомъ полку съ 1772 г., произведенъ въ войсковые товарищи 1784 г. и переименованъ въ поручики. Родъ признанъ Прав. Сенатомъ въ дворянствѣ со внесеніемъ во 2-ю часть родословной книги.

№ 3328.
ш. 6 п. 2.

Д О Л Г І Е.

№ отцовскій.

I.

1. Карпъ Евсеевичъ, маіоръ.

Указъ Прав. Сен. 2-го Октября 1856 г. № 6263.

Карпъ Евсеевичъ Долгій, изъ кадетъ Смоленскаго кадетскаго корпуса,

№ отцовскій.

произведенъ въ прапорщики 1809 г. въ Уфимскій пѣх. полкъ и уволенъ въ отставку маіоромъ 1820 г. Родъ признанъ Правительствующимъ Сенатомъ въ дворянствѣ со внесеніемъ во 2-ю часть родословной книги.

№ 2342.
ш. 4 п. 14.

ДОЛЖЕНКОВЫ.

№ отцовскій.

I.

1. Василій Васильевичъ, †, штабсъ капитанъ; жена Екатерина Васильевна Эллинская.

II.

2. Константинъ, р. 1847 г. .
3. Ѳеодоръ, р. 1852 г. . . . 1.
4. Евгеній, р. 1854 г. . . .
5. Александръ, р. 1859 г. .

Указъ Прав. Сен. 11-го Мая 1871 г. № 1715.

№ отцовскій.

Василій Васильевичъ Долженковъ, изъ Дворянскаго полка, произведенъ въ прапорщики 1836 г. въ Днѣпровскій пѣхотный полкъ и произведенъ въ штабсъ капитаны 1848 г. Родъ признанъ Прав. Сен. въ дворянствѣ со внесеніемъ во 2-ю часть родословной книги.

№ 1176.
ш. 3 п. 2.

ДРУГАЯ ВѢТВЬ.

№ отцовскій.

I.

1. Владиміръ Васильевичъ, подпоручикъ, потомъ титулярный совѣтникъ; жена Анна Васильевна Горлова.

Указъ Прав. Сен. 30-го Ноября 1860 г. № 10064.

Владиміръ Васильевичъ Долженковъ, военную службу началъ 1838 г. въ Архангелогородскомъ пѣх.

№ отцовскій.

полку, потомъ продолжалъ служить въ Костромскомъ егерскомъ полку; произведенъ: въ прапорщики 1841 г. и въ подпоручики 1845 г. Съ 1846 г. по 1856 г. служилъ по Интендантскому вѣдомству и произведенъ въ титулярные совѣтники 1854 г. Родъ признанъ Правит. Сенатомъ въ дворянствѣ со внесеніемъ во 2-ю часть родословной книги.

№ 1241.
ш. 3 п. 4.

ДОМАРЧУКИ.

№ отцовскій.

I.

1. Порфирій Ивановичъ, штабсъ капитанъ; жена Варвара Федоровна.

II.

2. Прокофій . . . . . } 1.
Евфросинія . . . . . }

Указъ Прав. Сен. 17-го Августа 1850 г. № 6768.

№ отцовскій.

Прокофій Ивановичъ Домарчукъ, началъ службу въ Нарвскомъ гарнизонѣ 1806 г., которую продолжалъ потомъ въ другихъ полкахъ; произведенъ въ прапорщики 1828 г. и въ штабсъ капитаны 1833 г. Родъ признанъ Прав. Сен. въ дворянствѣ со внесеніемъ во 2-ю часть родословной книги.

№ 1212.
ш. 3 п. 3.

ДОМОНТОВИЧИ.

№ отцовскій.

I.

1. Николай Васильевичъ, артиллеріи штабсъ-капитанъ.

II.

2. Николай, надворный совѣтникъ; женатъ на Клавдіи Александровнѣ Ловцовой. } 1.
3. Михаилъ . . . . . }
4. Александръ . . . . . }
5. Василій . . . . . }

Указъ Прав. Сен. 16-го Сентября 1854 г. № 7857.

III.

6. Александръ, губерн. секретарь, женатъ на Софіи Игнатьевнѣ Борясенской. } 2.
7. Владиміръ . . . . . }
8. Николай . . . . . }

№ отцовскій.

9. Георгій . . . . . }
Ольга . . . . . } 2.
Евгенія . . . . . }

IV.

10. Константинъ . . . . . 6.

Николай Васильевичъ Домонтовичъ, изъ кадетъ 1-го Кадетскаго Корпуса, произведенъ въ прапорщики 1827 г. въ 11-ю Артиллерійскую бригаду, потомъ продолжалъ служить въ такихъ же другихъ бригадахъ, уволенъ въ отставку штабсъ-капитаномъ 1838 г. Родъ признанъ Прав. Сен. въ дворянствѣ со внесеніемъ во 2-ю часть родословной книги.

№ 5305.
ш. 9 п. 22.

ВТОРАЯ ВѢТВЬ.

№ отцовскій.

I.

1. Владиміръ Васильевичъ, поручикъ, у него жена Марія Ивановна, урожденная Ковтунова.
Указъ Пр. Сен. 16 Сентября 1854 г. № 7857.

Владиміръ Васильевичъ Домонтовичъ, изъ 2-го Кадетскаго корпуса, произведенъ въ прапорщики 1832 года въ Бородинскій Егерскій полкъ, потомъ продолжалъ службу въ Тульскомъ Егерскомъ полку, уволенъ въ отставку поручикомъ 1837 года. Родъ признанъ Прав. Сенатомъ въ дворянствѣ со внесеніемъ во 2-ю часть родословной книги.

№ отцовскій.

№ 5305.
ш. 9 п. 22.

ТРЕТЬЯ ВѢТВЬ.

№ отцовскій.

I.

1. Иванъ Владиміровичъ, войсковый товарищъ.

II.

2. Петръ, коллежскій ассесоръ. 1.

III.

3. Михаилъ коллежскій регистраторъ былъ Депут. Черниг. Двор. Депут. Собранія отъ дворянъ Остерскаго уѣзда съ 1878 по 1896 г. 2.
Указъ Пр. Сен. 16 Сентября 1854 г. № 7857.

№ отцовскій.

Екатерина . . . . . 2.
Ольга . . . . . 2.
Варвара . . . . . 2.
Анна . . . . . 2.

Иванъ Владиміровичъ Домонтовичъ, проходя службу въ Кіевскомъ Малороссійскомъ полку, произведенъ въ войсковые товарищи. Родъ признанъ Пр. Сенатомъ въ дворянствѣ со внесеніемъ во 2-ю часть родословной книги.

№ 5305.
ш. 9. п. 22.

ЧЕТВЕРТАЯ ВѢТВЬ.

	№ отцовскій.
I.	
1. Павелъ Владиміровичъ войсковый товарищъ.	
II.	
2. Алексѣй, артиллеріи подпоручикъ. . . . . Анна	1.
III.	
3. Иванъ . . . . . 4. Павелъ	2.
5. Николай	2.

Указъ Прав. Сен. 16-го Сентября 1854 г. № 7857.

Павелъ Владиміровичъ Домонтовичъ, проходя службу въ Кіевскомъ Малороссійскомъ полку, произведенъ въ войсковые товарищи 1782 года. Родъ признанъ Правит. Сенатомъ въ дворянствѣ со внесеніемъ во 2-ю часть родословной книги.

№ 5305.
ш. 9 п. 22.

ПЯТАЯ ВѢТВЬ.

	№ отцовскій.
I.	
1. Степанъ Владиміровичъ, поручикъ.	
II.	
2. Григорій, прапорщикъ . . Указъ Пр. Сен. 16 Сентября 1854 г. № 7857. 3. Иванъ	1.
III.	
4. Андрей, надвор. совѣтникъ. Ѳеодосія . . . . . Указъ Пр. Сен. 18 Декабря 1898 г. № 5392.	2.

Степанъ Владиміровичъ Домонтовичъ, службу проходилъ въ Стародубовскомъ Карабинерномъ полку съ 1776 года, произведенъ въ корнеты 1787 года и уволенъ въ отставку поручикомъ 1788 года. Родъ признанъ Правит. Сенат. въ дворянствѣ со внесеніемъ во 2-ю часть родословной книги.

№ 5305.
ш. 9. п. 22.

ШЕСТАЯ ВѢТВЬ.

I.

1. Петръ Владиміровичъ, поручикъ.
Указъ Прав. Сен. 16-го Сентября 1854 г. № 7857.

№ отцовскій.

II.

2. Андрей, губерн. секретарь. 1.

III.

3. Иванъ . . . . . }
4. Петръ . . . . . }
Указъ Прав. Сен. 15-го Сентября 1865 г. № 3354. } 2.
5. Михаилъ . . . . . }
Указъ Прав. Сен. 12 Апрѣля 1866 г. № 1874.
6. Николай . . . . . }

№ отцовскій.

7. Константинъ . . . . . }
Аделаида . . . . . } 2.
Указъ Прав. Сен. 7 Октября 1866 г. № 5313.

Петръ Владиміровичъ Домонтовичъ служилъ въ Стародубскомъ Карабинерномъ полку съ 1776 г., произведенъ въ Берейторы, которому, по дѣйствовавшему въ то время закону, присвоенъ чинъ корнета и уволенъ въ отставку поручикомъ. Родъ признанъ Правительств. Сенатомъ въ дворянствѣ со внесеніемъ во 2-ю часть родословной книги.

№ 5305.

шк. 9. п. 22.

СЕДЬМАЯ ВѢТВЬ.

I.

1. Степанъ Матвѣевичъ, маіоръ, потомъ надворный совѣтникъ, былъ Остерскимъ Предвод. Дворянства 1803—1805 и 1807—1809 г. г.

№ отцовскій.

II.

2. Александръ, коллежскій регистраторъ, у него жена Софія Николаевна, урожденная Лазарева, дочь коммерціи совѣтника. . . } 1.
3. Николай . . . . . }
Указъ Пр. Сен. 16 Сентября 1854 г. № 7857.

№ отцовскій.

III.

4. Николай, коллежскій секретарь, Остерскій Предвод. Дворянства съ 1894 года по 1899 г. . . . . } 2.
Вѣра . . . . . }

Степанъ Матвѣевичъ Домонтовичъ службу началъ лейбъ-гвардіи въ Измайловскомъ полку капраломъ 1773 года, произведенъ въ капитаны 1785 г. съ переводомъ въ Старооскольскій пѣхотный полкъ, откуда и уволенъ въ отставку маіоромъ 1788 года.

№ отцов-ский.

Потомъ продолжалъ службу по выборамъ дворянства, былъ Депутатомъ Черниг. Дворян. Депут. Собранія отъ дворянъ Остерскаго уѣзда, уѣзднымъ Предводителемъ того-же уѣзда и переименованъ въ надворные совѣтники. Родъ признанъ Правит. Сенатомъ въ дворянствѣ со внесеніемъ во 2-ю часть родословной книги.

№ 5305.
ш. 9. п. 22.

Д О Р И Ч И.

№ отцов-ский.

I.

1. Андрей Михайловичъ, подпоручикъ; женатъ на Ѳеодосіи Михайловнѣ Прозоркевичъ.

II.

2. Петръ, р. 1844 г. . . . .
Анна, р. 1843 г. . . . . 1.
Марія, р. 1846 г. . . . .
Евдокія, р. 1855 г. . . . .

Указъ Прав. Сен. 8 Апрѣля 1858 г. № 2426.

№ отцов-ский.

Андрей Михайловичъ Доричъ служилъ въ Украинскомъ пѣхот. полку съ 1824 г.; за отличіе въ дѣлахъ въ войну съ турками произведенъ въ прапорщики 1830 г. и уволенъ въ отставку подпоруч. 1833 г. Родъ признанъ Правит. Сенатомъ въ дворянствѣ со внесеніемъ во 2-ю часть родословной книги.

№ 1196.
шк. 3 п. 3.

Д О Р О Г О В Ы.

№ отцов-ский

I.

1. Иванъ, подпоручикъ.

II.

2. Евфимъ, титулярн. совѣтн. р. 1809 г. . . . . 1.

Указъ Прав. Сен. 29-го Декабря 1847 г. № 19563.

Иванъ Дороговъ служилъ въ Московскомъ Мушкатерскомъ полку съ 1787 г., произведенъ: въ прапорщики 1793 г., въ подпоручики 1796 г. и уволенъ въ отставку 1797 г. Родъ признанъ Правит. Сенатомъ въ дворянствѣ со внесеніемъ во 2-ю часть родословной книги.

№ отцов-ский.

№ 1211.
ш. 3 п. 3.

ДОРОШЕНКИ.

	№ отцов-скій.
I.	
1. Семенъ Степановичъ, артилеріи капитанъ.	
II.	
2. Степанъ, р. 1828 г. . . .	1.
3. Георгій, р. 1830 г. . . .	
4. Петръ, р. 1834 г. . . .	
5. Константинъ, р. 1839 г. .	
Надежда, р. 1831 г. . .	

Указъ Пр. Сен. 17 Іюля 1853 г. № 4649.

Семенъ Степановичъ Дорошенко военную службу началъ въ Дворянскомъ полку, произведенъ въ прапорщики въ 9-ю понтонную роту 1814 г. Потомъ служилъ въ 24-й Артиллерійской бригадѣ и при Шостенскомъ пороховомъ заводѣ, уволенъ въ отставку капитаномъ 1830 г. Родъ признанъ Правит. Сенатомъ въ дворянствѣ со внесеніемъ во 2-ю часть родословной книги.

№ 1197.
ш. 3 п. 3.

ДРУГАЯ ВѢТВЬ.

	№ отцов-скій.
I.	
1. Василій Васильевичъ, бунчуковый товарищъ въ 1767 году, потомъ коллежскій ассесоръ.	1.
II.	
2. Андрей, маіоръ, р. 1785 г.	
3. Афанасій, поруч., р. 1791 г.	
III.	
4. Петръ, р. 1815 г. . . .	3.
5. Николай, артиллер. штабсъ-капитанъ, р. 1819 г. . .	
6. Александръ, надворный совѣтникъ, р. 1820 г. . . .	3.
Признаны въ дворянствѣ опредѣленіями Герольдіи въ 1839 и 1840 годахъ . . .	
Анна, р. 1822 г.	
Екатерина, р. 1830 г. . .	
IV.	
7. Александръ, р. 1850 г. . .	6.
8. Константинъ, р. 1854 г. .	
9. Георгій, р. 1854 г. . . .	
10. Петръ, р. 1855 г. . . .	
Ольга, р. 1850 г.	
Анна, р. 1852 г.	
Указъ Прав. Сен. 15-го Октября 1858 г. № 6476.	

№ отцов-ский.

11. Николай, р. 1857 г. . . .
Указъ Прав. Сен. 8 Августа 1867 г. № 5223. } 6.
12. Александръ, р. 1860 г. . .
13. Михаилъ, р. 1863 г. . .

Василій Васильевичъ Дорошенко съ 1756 г., служилъ въ Малороссійскомъ Нѣжинскомъ полку и изъ значковыхъ товарищей произведенъ въ бунчуковые товарищи 1767 года. Затѣмъ продолжалъ службу засѣдателемъ Верхняго и Земскаго Суда, Новгородсѣверскаго намѣстничества и произведенъ въ коллежскіе ассесоры 1784 года. Родъ признанъ Правит. Сенатомъ въ дворянствѣ со внесеніемъ во 2-ю часть родословной книги.

№ 5306.
ш. 9. п. 22.

ДРАГОМІРОВЫ.

№ отцов-ский.

I.

1. Антонъ Драгомірецкій, выходецъ изъ Литвы, женатъ на казачкѣ Моцкевичъ, въ у. Стародубскомъ.

II.

2. Иванъ Драгомірецкій-Моцкевичъ, р. 1742 г., съ 1786 называется Драгомировымъ, женатъ на Еленѣ Яковлевнѣ Троцкой . . . . . 1.

III.

3. Иванъ Драгомировъ, род. 1787 г., женатъ на Аннѣ Романовнѣ Балюра . .
Татьяна, р. 1780 г. . . . } 2.
Александра, р. 1781 г. . .
Елена, р. 1782 г.. . . .
Екатерина, р. 1784 г. . .
Анна, р. 1785 г. . . . .

IV.

4. Михаилъ, р. 9 Нояб. 1830 г. генералъ-адъютантъ, генералъ отъ инфантеріи, Кіевскій генералъ губернаторъ командующій войсками, женатъ на Софіи Авраамовнѣ Григоровичъ (дочери доктора). Кавалерственная дама, орд. св. Екатерины второй степени съ 1896 г. . } 3.
Анна, р. 4 Февр. 1834 г. .
Елена, р. 26 Апр. 1836 г.
5. Иванъ, р. 3 Ян. 1842 г. †.
Варвара . . . . . .
Калисфена--мужъ инженеръ Ив. Ив. Побуковскій.

V.

6. Михаилъ, р. 18 Нояб. 1865 г., генер. штаба подполковникъ, женатъ на Крутиковой . .
7. Владиміръ, р. 7 Фев. 1867 г. } 4.
8. Авраамъ, р. 2 Апр. 1868 г.
9. Иванъ, р. 10 Янв. 1870 г.
Софія, р. 8 Авг. 1871 г. .
10. Александръ, р. 12 Д. 1872 г.

№ отцовскій.

NN замужемъ за графомъ Гейденомъ, Винницкимъ уѣзднымъ предводителемъ дворянства . . . . . 4.

Генералъ-адъютантъ Драгомировъ, представитель фамиліи, которую онъ лично сдѣлалъ извѣстною.

Прадѣдъ его Антонъ Драгомирецкій выѣхалъ въ Малороссію въ 1734 г. изъ польскаго мѣстечка Езуполя и, по женитьбѣ своей на дочери казака Матвѣя Моцкевича, съ того 1739 г. находился при тестѣ своемъ въ Стародубскомъ уѣздѣ, въ селѣ Рябцовѣ. Судя по присяжному листу 1739 г., видно, что онъ въ 1734 г., ради гоненія за благочестіе отъ уніатовъ, вышелъ изъ польскихъ владѣній и, слѣдовательно, былъ православный. Драгомирецкій принялъ присягу въ церкви Успенія Пресвятыя Богородицы, монастыря Рябцевскаго, и вскорѣ скончался въ с. Рябцахъ. Дѣдъ М. И. Иванъ Антоновичъ, оставшись сиротою, воспитывался въ домѣ дѣда своего казака и носилъ казачью фамилію Моцкевичъ, съ коею поступилъ на службу въ 1763 г. въ Псковскій драгунскій полкъ, въ 1772 г. былъ въ Астраханскомъ полку, въ 1777 г. уволенъ отъ службы капитаномъ, потомъ служилъ въ гражданской службѣ и былъ коллежскимъ ассесоромъ и Конотопскимъ казначеемъ до 1800 г. По представленіи патента на чинъ капитана, въ 1786 г. внесенъ

№ отцовскій.

въ родословную книгу Новгородсѣверскаго намѣстничества, подъ фамиліею Драгомірецкій *)-Моцкевичъ.

Въ 1788 г. онъ обратился въ Новгородсѣверское Депутатское Собраніе съ просьбою разрѣшить ему именоваться Драгомировымъ, что и было разрѣшено, и съ тѣхъ поръ начало существованія фамиліи Драгомировыхъ. Онъ былъ женатъ на Еленѣ Яковлевнѣ Троцкой и имѣлъ сына Ивана и 4 дочери. Иванъ Ивановичъ, внукъ выходца и отецъ М. И., род. 26 Сент. 1787 г., поступилъ въ 1804 г. юнкеромъ въ Тверской драгунскій полкъ, 1808 прапорщикъ, въ 1823 капитанъ, въ отставкѣ маіоромъ съ 1825 г.; участвовалъ въ сраженіяхъ съ турками и французами. Женатъ на Аннѣ Романовнѣ Балюра. Сынъ его Михаилъ Ивановичъ р. 9 Ноября 1830 г., Кіевскій генералъ-губернаторъ и командующій войсками Кіевскаго военнаго округа, бывшій профессоръ, извѣстный военный писатель. Владѣетъ хуторомъ въ Конотопскомъ уѣздѣ, имѣніе изъ рода Троицкихъ его бабки. Въ дѣлѣ о дворянствѣ Драгомировыхъ есть выпись изъ книгъ гродскихъ воеводства Брестскаго, гдѣ, между прочимъ, сказано, что Драгомирецкіе-Мацкевичи—съ давнихъ временъ природные дворяне. Эта выпись понятно никакого

*) Въ Россіи и Польшѣ и теперь существуетъ фамилія Драгомирецкихъ.

№ отцовскій.

отношенія не можетъ имѣть къ Антону Драгомірецкому, который носилъ фамилію своего дѣда, Моцкевича, казака села Рябцова, Стародубскаго уѣзда, а не Мацкевича.

№ отцовскій.

Фамилія Драгомировыхъ имѣетъ гербъ, не утвержденный Герольдіею. Записана во 2-ю часть родословной книги, по чину, полученному на службѣ.

№ 4648.

ш. 7 п. 23.

ДРАГНЕВИЧИ.

№ отцовскій.

I.

1. Иванъ Васильевичъ, маіоръ, жена Васса Александровна Шрамченко †.

II.

2. Александръ, р. 1845 г. . .
3. Василій, р. 1847 г. . . .
   Антонина, р. 1843 г., замужемъ за генер. лейт. Ореусомъ въ первомъ бракѣ Карпѣка . . . . . } 1.
   Марія, р. 1846 г., замужемъ за Вас. Вас. Кочубеемъ † 1878 г. . . . . }
   Екатерина, р. 1848 г., замужемъ за Мерцъ . . . .
   Зинаида, р. 1850 г., замужемъ за сыномъ адмирала Завойко . . . . . 1.

Указъ Прав. Сен. 18-го Августа 1853 г. № 5451.

Иванъ Васильевичъ Драгневичъ, военную службу началъ 1829 г. въ Новоархангельскомъ уланскомъ полку, потомъ продолжалъ служить въ Стародубскомъ кирасирскомъ и драгунскомъ Великаго Князя Николая Николаевича полкахъ; произведенъ въ корнеты 1831 г. и уволенъ въ отставку маіоромъ 1851 г. Родъ его признанъ Правит. Сенатомъ въ дворянствѣ со внесеніемъ во 2-ю часть родословной книги.

№ 1177.

ш. 3 п. 2.

ДРАЧЕВСКІЕ.

№ отцовскій.

I.

1. Яковъ Емельяновичъ, шт.-кап., жена Евдокія Григорьевна.

Указъ Прав. Сен. 22-го Декабря 1847 г. № 19132.

№ отцовскій.

II.

2. Владиміръ, р. 1845 г., губернскій секретарь . . .
3. Николай, р. 1846 г. . . . } 1.
4. Михаилъ, р. 1847 г. . . .
   Екатерина, р. 1842 г. . . .

	№ отцов-скій.
Александра, р. 1843 г. . . .	1.
Анна, р. 1849 г.	
Ольга, р. 1850 г.	
Указъ Прав. Сен. 7-го Іюля 1851 г. № 4597.	
5. Василій, р. 1854 г. . . .	
6. Иванъ, р. 1862 г. . . .	
Наталія, р. 1859 г. . . .	
III.	
7. Сергѣй. р. 1879 г. . . .	2.
8. Алексѣй, р. 1885 г. . . .	
Елисавета, р. 1888 г. . .	
9. Александръ, р. 1882 г. . .	5.
10. Дмитрій, р. 1886 г. . . .	

Яковъ Емельяновичъ Драчевскій, военную службу началъ въ Дворянскомъ полку съ 1818 г. и произведенъ въ прапорщики 1821 г. въ Уфимскій пѣх. полкъ. Потомъ продолжалъ служить въ Крымскомъ и др. полкахъ и уволенъ въ отставку штабсъ капитаномъ 1839 г. Былъ въ дѣлахъ противъ непріятеля и за оказанное имъ отличіе противъ горцевъ награжденъ орденомъ св. Владиміра 4-й ст. 1838 г. Родъ признанъ Прав. Сен. въ дворянствѣ съ внесеніемъ во 2-ю часть родословной книги.

№ 1244.
ш. 3 п. 14.

ДРОЗДОВСКІЕ.

	№ отцов-скій.
I.	
1. Емельянъ Васильевичъ, войсковой товарищъ, потомъ поручикъ. Указъ Герольдіи 10-го Октября 1844 г. № 5092.	
II.	
2. Алексѣй, р. 1782 г., колежскій протоколистъ . .	1.
III.	
3. Иванъ, р. 1804 г., коллежскій секретарь, жена Леонтина Никитишна	2.
4. Арсеній, р. 1814 г., губернскій секретарь	
5. Константинъ, р. 1821 г., капитанъ; жена Клеопатра Александровна Интельманъ.	

	№ отцов-скій.
IV.	
6. Емельянъ, р. 1845 г. . .	3.
7. Евграфъ, р. 1850 г. . . .	
Ольга, р. 1842 г.	
Указъ Прав. Сен. 10-го Декабря 1853 г. № 8352.	
8. Александръ, р. 1858 г., подполковникъ	5.
9. Николай, р. 1860 г. . . .	
10. Георгій, р. 1861 г., капитанъ; жена Ольга Ильинишна Семко-Савойская	
11. Константинъ, р. 1863 г. .	
Вѣра, р. 1866 г.	
V.	
Гали, р. 1890 г.	8.
Нина, р. 1891 г.	
Зоя, р. 1893 г.	

№ отцов-скій.		№ отцов-скій.
12. Николай, р. 1891 г. . . . 13. Леонидъ . . р. 16 Сент. 14. Арсеній . . 1893 г. 15. Дмитрій, р. 1895 г. . . .	10.	полка съ 1749 г.; изъ сотенныхъ писарей произведенъ въ войсковые товарищи 1782 г. и уволенъ въ отставку поручикомъ 1787 г. Родъ его признанъ Правит. Сенатомъ въ дворянствѣ со внесеніемъ во 2-ю часть родословной книги.
Емельянъ Васильевичъ Дроздовскій, служилъ въ сотнѣ Синявской Черниговскаго малороссійскаго		№ 591. ш. 2 п. 3. № 1329. ш. 3 п. 6.

ВТОРАЯ ВѢТВЬ.

№ отцов-скій.		№ отцов-скій.
I. 1. Максимъ Климентьевичъ, прапорщикъ.		Максимъ Климентьевичъ Дроздовскій, проходя военную службу съ 1776 г., изъ провіантъ-коммисаровъ, произведенъ въ прапорщики въ Черниговскую губернскую роту и уволенъ въ отставку 1794 г. Родъ признанъ Прав. Сен. въ дворянствѣ со внесеніемъ во 2-ю часть родословной книги.
II. 2. Иванъ, р. 1793 г.	1.	
III. 3. Петръ, р. 1829 г. . . .	2.	
Указъ Прав. Сен. 21-го Апрѣля 1856 г. № 2623.		№ 1198. ш. 3 п. 3.

ТРЕТЬЯ ВѢТВЬ.

№ отцов-скій.		№ отцов-скій.
I. 1. Дмитрій, Емельяновичъ, штабсъ капитанъ.		Дмитрій Емельяновичъ Дроздовскій, служилъ въ С.-Петербургскомъ гренадерскомъ полку съ 1800 г., произведенъ въ прапорщики 1803 г. и въ штабсъ капитаны 1811 г. Родъ его признанъ Правит. Сенатомъ въ дворянствѣ со внесеніемъ во 2-ю часть родословной книги.
II. 2. Назарій, р. 1817 г., колежскій регистраторъ . .	1.	
Указъ Прав. Сен. 8-го Января 1852 г. № 133.		№ 1243. ш. 3 п. 4.

ДРУЖАЕВЫ.

	№ отцовскій.
I.	
1. Иванъ Михайловичъ, капитанъ.	
II.	
2. Павелъ, р. 1821 г., дѣйствительный статскій совѣтникъ; былъ воспитателемъ Воронежскаго кадетскаго корпуса съ 1867 по 1883 г.; жена Екатерина Николаевна Серебрякова . . . . . Указъ Прав. Сен. 26-го Іюня 1847 г. № 9260.	1.
III.	
3. Михаилъ, р. 1862 г. . . .	2.
4. Митрофанъ, р. 1868 г. . .	2.
5. Петръ, р. 1876 г.	
Варвара, р. 1855 г.	
Егенія, р. 1864 г.	

Иванъ Михайловичъ Дружаевъ, служилъ въ Московскомъ мушкатерскомъ полку съ 1769 г., произведенъ въ прапорщики 1783 г. и въ капитаны 1793 г. Родъ признанъ Прав. Сенат. въ дворянствѣ со внесеніемъ во 2-ю часть родословной книги.

№ 1214.
ш. 3 п. 3.

ДУБЕНКИ.

	№ отцовскій.
I.	
1. Григорій Борисовичъ—поручикъ, жена Елисавета Васильевна.	
II.	
2. Петръ	1.
3. Павелъ—коллежскій секретарь. . . . . Указъ Герольдіи 30 Сентября 1844 г. № 18287.	
4. Василій . . . . . Указъ Правит. Сената 6 Октября 1849 г. № 6944.	
III.	
5. Владиміръ	3.
6. Діодоръ	3.
7. Николай	
Антонина.	

Григорій Борисовичъ Дубенко служилъ въ Кіевскомъ драгунскомъ полку съ 1804 года, произведенъ въ прапорщики 1813 года и уволенъ въ отставку поручикомъ 1816 года. Родъ признанъ Герольдіею въ дворянствѣ со внесеніемъ во 2-ю часть родословной книги.

№ 1201.
ш. 3 п. 3.

ДУБИНЫ.

№ отцовскій.

I.

1. Иванъ Лукичъ, ротмистръ, жена Анастасія Никифоровна.

II.

2. Иванъ, р. 1821 г., губернскій секретарь . . . . . 1.

Указъ Герольдіи 18 Декабря 1844 г. № 25025.

Иванъ Лукичъ Дубинъ военную службу началъ 1802 г. въ Стародубскомъ драгунскомъ полку, потомъ продолжалъ служить въ Переяславскомъ драгунскомъ полку; произведенъ въ прапорщики 1804 г. — въ ротмистры 1816 года. Родъ признанъ Герольдіею въ дворянствѣ со внесеніемъ во 2-ю часть родословной книги.

№ 1218.
ш. 3 п. 3

ДУБОВСКІЕ.

№ отцовскій.

I.

1. Юрій Кондратьевичъ—полковый хорунжій.

II.

2. Андрей — коллежскій регистраторъ . . . . . 1.

Указъ Правит. Сената 31 Декабря 1849 г. № 9059.

III.

3. Василій . . . . . 2.

Указъ Правит. Сената 3 Іюня 1868 г. № 2493.

№ отцовскій.

Юрій Кондратьевичъ Дубовскій служилъ въ Черноморскомъ казачьемъ войскѣ съ 1789 года и произведенъ въ полковые хорунжіе 1794 года. Родъ его признанъ Правит. Сенатомъ въ дворянствѣ со внесеніемъ во 2-ю часть родословной книги.

№ 1215.
шк. 3. п. 3.

ДУЗЬ—ХОТИМИРСКІЕ.

№ отцовскій.

I.

1. Левъ Яковлевичъ—штабсъ-капитанъ.

II.

2. Лаврентій — титул. совѣтникъ . . . . . 1.

Указъ Герольдіи 11 Марта 1840 г. № 723.

№ отцовскій.

Левъ Яковлевичъ Дузь-Хотимирскій, изъ кадетъ 2-го кадетскаго корпуса, произведенъ въ прапорщики 1811 года въ 3-ю резервную бригаду — въ штабсъ-капитаны 1826 года. Родъ его признанъ Герольдіею въ дворянствѣ со внесеніемъ во 2-ю часть родословной книги.

№ 1199.
ш. 3. п. 3.

ДРУГАЯ ВѢТВЬ.

№ отцовскій.

I.

1. Василій Яковлевичъ—титулярный совѣт., жена Параскевія Ивановна.

II.

2. Василій . . . . . } 1.
3. Левъ . . . . . } 1.
Марія . . . . . }

Указъ Герольдіи 30 Декабря 1844 г. № 25994.

Василій Яковлевичъ Дузь-Хотимирскій съ 1807 г.

№ отцовскій.

проходилъ военную службу въ 21-й артиллерійской бригадѣ, произведенъ въ подпоручики 1813 года и уволенъ въ отставку поручикомъ 1821 г. Потомъ продолжалъ гражданскую службу по удѣльному вѣдомству, былъ переименованъ въ провинціальные секретари, произведенъ въ титулярные совѣтники 1829 года. Родъ признанъ Герольдіею въ дворянствѣ со внесеніемъ во 2-ю часть родословной книги.

№ 1216.
ш. 3. п. 3.

ДУРНОВО.

I.

1. Николай Михайловичъ, поручикъ, былъ Кролевецкимъ уѣзднымъ предводителемъ Дворянства съ 1857 по 1863 г.; жена Надежда Андреевна Иваненко.

II.

	№ отцовскій.
2. Николай, р. 1841 г. . . .	1.
Указъ Пр. Сен. 31 Марта 1851 г. № 2383.	
Зинаида, р. 1845 г. . . .	
Надежда, р. 1847 г. . . .	
Харитина, р. 1849 г. . .	
Указъ Пр. Сен. 13 Февраля 1861 г. № 1697.	

Николай Михайловичъ Дурново военную службу началъ 1828 г. въ гродненскомъ лейбъ-гвардіи гусарскомъ полку, потомъ долженъ служить въ Александрійскомъ гусарскомъ полку; произведенъ въ корнеты 1833 г., уволенъ въ отставку поручикомъ 1835 г. Съ 1837 г. служилъ по выборамъ дворянства, сначала депутатомъ Курскаго Дворянскаго Депутат. Собранія отъ дворянъ Льговскаго уѣзда и за выслугу установленнаго срока награжденъ орденомъ Св. Владиміра 4-й степ. 1847 г., а затѣмъ Кролевецкимъ уѣзднымъ предводителемъ дворянства. Родъ признанъ Правит. Сенатомъ въ дворянствѣ со внесеніемъ во 2-ю часть родословной книги.

№ 1200.
ш. 3 п. 3.

ДЬЯКОВСКІЕ.

I.

1. Семенъ Григорьевичъ, поручикъ.
Указъ Пр. Сен. 10 Іюля 1852 г. № 6261.

II.

	№ отцовскій.
2. Петръ, р. 1852 г. . . .	1.
3. Иванъ, р. 1853 г. . . .	
Указъ Пр. Сен. 24 Сентября 1879 г. № 2798.	

Семенъ Григорьевичъ Дьяковскій военную службу началъ 1836 г. въ 1-й батареѣ конно-артиллерійской дивизіи, потомъ про-

№ отцовскій.

должалъ служить въ Прагскомъ и Дагестанскомъ пѣх. полкахъ и въ Черниговскомъ гарнизонѣ; произведенъ въ прапорщики 1842 г. — въ поручики 1848 г. За отличіе въ сраженіи съ горцами награжденъ орденомъ Св. Анны 4-й степ. съ надписью „за храбрость“. Родъ признанъ Правит. Сенатомъ въ дворянствѣ со внесеніемъ во 2-ю часть родословной книги.

№ 1202.

ш. 3 п. 3.

ДѢДЕВИЧИ.

№ отцовскій

I.

1. Яковъ войсковой товарищъ.

II.

2. Дмитрій—коллежскій регистраторъ . . . . . 1.
Указъ Прав. Сената 30-го Ноября 1849 г. № 8266.
Варвара, по мужу Прединская . . . . . .

III.

3. Иванъ . . . . . 2.
4. Михаилъ . . . . . .
Указы Правит. Сената 30 Іюня 1855 г. и 14 Іюля 1860 г. № 5448 и 6565.

№ отцовскій.

Параскевія . . . . . .
Іуліанія . . . . . .
Варвара . . . . . .

Яковъ Дѣдевичъ служилъ въ Нѣжинской полковой канцеляріи съ 1767 года и произведенъ въ войсковые товарищи 1784 г. Родъ признанъ Правит. Сенатомъ въ дворянствѣ со внесеніемъ во 2-ю часть родословной книги.

№ 1193.

ш. 3 п. 3.

ЕВНЕВИЧИ.

№ отцовскій.

I.

1. Павелъ Ивановичъ, капит.

II.

2. Николай, коллеж. ассесоръ. 1.
Указъ Герольдіи 3 Іюля 1844 г. № 12034.

№ отцовскій.

Евгенія, по мужу Сидоренко, жена коллеж. регистратора. 1.

III.

3. Григорій . . . . . 2.
Указъ Прав. Сен. 21-го Февраля 1862 г. № 1523.

№ отцов-скій.

Павелъ Ивановичъ Евневичъ служилъ въ 37-мъ Егерскомъ полку съ 1805 г., произведенъ въ прапорщики 1808 года, въ капитаны 1817 г. Родъ признанъ Герольдіею въ дворянствѣ со внесеніемъ во 2-ю часть родословной книги.

№ 1226.

ш. 3. п. 3.

ЕЖЕВСКІЕ.

№ отцов-скій.

I.

1. Янъ Лаврентьевичъ, капитанъ; женатъ на Юліи Ивановнѣ Тробша.

Указъ Прав. Сен. 20 Декабря 1861 г. № 10078.

Янъ Лаврентьевичъ Ежевскій военную службу началъ 1839 г. въ Тенгинскомъ пѣхот. полку, потомъ продолжалъ служить въ Сѣвскомъ пѣхот. и др-

№ отцов-скій.

полкахъ; произведенъ въ прапорщики 1844 г., уволенъ въ отставку капитаномъ 1858 г. Былъ въ дѣлахъ противъ горцевъ и во время венгерскаго мятежа и за отличіе награжденъ орденомъ св. Анны 4-й степ. съ подписью „за храбрость“. Родъ признанъ Правит. Сенатомъ въ дворянствѣ со внесеніемъ во 2-ю часть родословной книги.

№ 1220.

ш. 3. п. 3.

ЕЗУЧЕВСКІЕ.

№ отцов-скій.

I.

1. Алексѣй Михайловичъ, артиллеріи подпоручикъ.

II.

2. Сергѣй . . . . . 1.

№ отцов-скій.

3. Михаилъ . . . . . 1.

Указъ Прав. Сен. 22-го Мая 1852 г. № 4523.

Алексѣй Михайловичъ Езучевскій, изъ дворян-

№ отцов-ский.

скаго полка, произведенъ въ прапорщики 1828 года въ 17-ю конно-артиллерійскую роту и уволенъ въ отставку подпоручик. 1832 г. Во время прохожденія службы, былъ въ сраженіи при взятіи приступомъ передовыхъ Варшавскихъ укрѣпленій и, за отличіе, награжденъ орденомъ св. Анны 4-й степени съ надписью „за храбрость“. Родъ признанъ Правит. Сенатомъ въ дворянствѣ со внесеніемъ во 2-ю часть родословной книги.

№ 2781.
ш. 5 п. 7.

ЕЗУЧЕВСКІЕ—САВОЙСКІЕ.

№ отцов-ский.

I.

1. Тимофей Ивановичъ, полковникъ, у наго жена Домникія Афанасьевна, урожденная Соболевская.

II.

Марія по мужу Морачевская . . . . . 1.

Указъ Прав. Сен. 30-го Сентября 1865 г. № 5997.

№ отцов-ский.

Тимофей Ивановичъ Езучевскій-Савойскій произведенъ въ прапорщики изъ Дворянскаго полка 1821 года въ 17-ю Артилерійскую бригаду; затѣмъ проходя службу, въ чинахъ, въ другихъ полкахъ, уволенъ въ отставку полковникомъ 1848 г. Родъ признанъ Правит. Сенатомъ въ дворянствѣ со внесеніемъ во 2-ю часть родословной книги.

№ 1330.
ш. 3 п. 6.

ЕНЬКИ.

№ отцов-ский.

I.

1. Дмитрій Михайловичъ, бунчуковый товарищъ, а въ отставкѣ коллеж. ассесоръ; былъ Предсѣдателемъ Черниговъ. Магистрата.

№ отцов-ский.

№ отцов-ский.

II.

2. Константинъ, титуляр. совѣтникъ, р. 1784 г. . . . 1.

III.

3. Петръ, титуляр. совѣтн., р. 1812 г. . . . . } 2.
Указъ Герольдіи 16 Февраля 1843 г. № 1636.
4. Левъ, р. 1823 г. . . . . }

Указъ Пр. Сен. 31 Марта 1851 г. № 2381.

IV.

5. Иванъ, р. 1846 г. . . . . 4.

Дмитрій Михайловичъ Еньки, проходя службу въ Малороссійскихъ войскахъ, произведенъ: въ войсковые товарищи 1781 г., въ бунчуковые товарищи 1783 г. и уволенъ въ отставку коллежскимъ ассесоромъ 1788 г. Родъ признанъ Прав. Сенат. въ дворянствѣ со внесеніемъ во 2-ю часть родословной книги.

№ 5041.
шк. 8. п. 21.

ДРУГАЯ ВѢТВЬ.

№ отцов-ский.

I.

1. Александръ Михайловичъ, отставной генералъ-маіоръ, р. 1818 г. †, у него жена Людмила Ѳеодоровна.

II.

2. Владиміръ, р. 1846 г. . . 1.
Указъ Прав. Сен. 24-го Ноября 1897 г. № 3605.

Александръ Михайловичъ Енько, изъ дворянскаго полка, произведенъ въ корнеты 1834 г. въ Новомиргородскій уланскій полкъ, потомъ продолжалъ служить въ Новоархангельскомъ уланскомъ полку; былъ Гайсинскимъ Исправникомъ и Каменецъ-Подольскимъ Полиціймейстеромъ, уволенъ въ отставку генералъ-маіоромъ 1873 года. Родъ признанъ Правит. Сенатомъ въ дворянствѣ со внесеніемъ во 2-ю часть родословной книги.

№ 5675
ш. 10. п. 18.

ЕНЬКО—ДАРОВСКІЕ.

	№ отцов-скій.
I.	
1. Иванъ Петровичъ, прапорщ.	
II.	
2. Николай, р. 1845 г. . . .	1.
3. Александръ, р. 1846 г. . .	
4. Петръ, титул. совѣтн. р. 1848 г. †	
5. Михаилъ, р. 1850 г. . . . Указъ Прав. Сен. 14-го Мая 1857 г. № 2504.	
6. Владиміръ, р. 1854 г. . . Указъ Прав. Сен. 17-го Ноября 1892 г. № 6508.	
III.	
7. Сергѣй, р. 1874 г. . . .	2.
8. Николай, р. 1876 г. . . .	2.
9. Георгій, р. 1881 г. . . .	
10. Александръ, р. 1881 г. . Наталія. р. 1889 г. . . .	4.
11. Сергѣй, р. 1888 г. . . .	6.

Иванъ Петровичъ Енько-Даровскій военную службу началъ 1831 г. въ Уфимскомъ пѣхотномъ полку, потомъ продолжалъ служить въ Ряжскомъ пѣхот. полку и произведенъ въ прапорщики 1835 г. Родъ признанъ Правит. Сенатомъ въ дворянствѣ со внесеніемъ во 2-ю часть родословной книги.

№ 1245.
ш. 3. п. 4.

ЕРЕМѢЕВЫ.

	№ отцов-скій.
I.	
1. Михаилъ Фроловичъ, полковникъ, у него жена Варвара Николаевна. Указъ Герольдіи 30 Декабря 1844 г. № 25981.	
II.	
2. Николай, коллеж. секретарь, р. 1844 г.	1.
3. Георгій, подполковникъ, р. 1845 г.; женатъ на Аннѣ Яковлевнѣ Казаковой . .	
Евфросинія, р. 1839 г. . .	1.
Агнія, р. 1846 г. . . . . Указъ Прав. Сен. 8-го Іюня 1854 г. № 3705.	
III.	
4. Михаилъ, коллеж. секретарь, р. 1868 г.	2.
5. Николай, р. 1872 г. . . . Наталія, р. 1885 г. . . . Елисавета, р. 1888 г. . .	
6. Владиміръ, р. 1871 г. . .	3.
7. Михаилъ, р. 1878 г. . .	

	№ отцов-скій.
8. Георгій, р. 1881 г. . . .	
9. Александръ, р. 1887 г. .	2.
10. Викторъ, р. 1889 г. . . .	
11. Сергѣй, р. 1893 г. . . .	

Михаилъ Фроловичъ Еремѣевъ военную службу началъ 1812 г. во 2-мъ Украинскомъ казачьемъ полку, потомъ продолжалъ служить въ 20-мъ Егерскомъ и др. полкахъ; произведенъ въ корнеты 1813 г. уволенъ въ отставку полковникомъ 1836 г. Былъ въ дѣлахъ въ войну съ французами и турками 1812—1828 г. и за отличіе въ сраженіяхъ награжденъ: орденомъ Св. Анны 4-й степ. и чинамъ подполковника. Родъ признанъ Герольдіею въ дворянствѣ со внесеніемъ во 2-ю часть родословной книги.

№ 3538.

ш. 6 п. 11.

ЕРМОШЕВСКІЕ.

	№ отцов-скій.
I.	
1. Григорій Ивановичъ, поруч.	
II.	
2. Митрофанъ, губерн. секретарь, р. 1835 г.	1.
Указъ Герольдіи 22-го Ноября 1840 г. № 4472.	
3. Николай, р. 1837 г. . . .	
Указъ Герольдіи 6 Апрѣля 1842 г. № 1372.	
III.	
4. Андрей, р. 1869 г. . . .	2.

Григорій Ивановичъ Ермошевскій военную службу началъ 1812 г. въ 4-мъ карабинерномъ полку, потомъ продолжалъ служить въ 7-мъ Егерскомъ полку; произведенъ: въ прапорщики 1814 году, въ поручики 1317 г., а 1819 г. уволенъ въ отставку. Родъ признанъ Герольдіею въ дворянствѣ со внесеніемъ во 2-ю часть родословной книги.

№ 1227.

ш. 3 п. 3.

ЖАДКЕВИЧИ.

	№ отцовскій.
I.	
1. Василій Михайловичъ, штабсъ-капитанъ.	
II.	
2. Георгій	1.
Указъ Правит. Сената 27 Іюля 1851 г. № 4175.	
Василій Михайловичъ Жадкевичъ, проходилъ военную службу съ 1819 г., произведенъ въ прапорщики 1834 года, въ штабсъ-капитаны 1841 года. Родъ признанъ Правит. Сенатомъ въ дворянствѣ со внесеніемъ во 2-ю часть родословной книги.	№ 1223. ш. 3 п. 3.

ДРУГАЯ ВѢТВЬ.

	№ отцовскій.
I.	
1. Радіонъ Федоровичъ, подполковн., у него жена Екатерина Васильевна.	
II.	
2. Василій . . . . . Марія . . . . . Клеопатра	1.
Указъ Пр. Сен. 27 Декабря 1847 г. и 26 Февраля 1854 г. № 19565 и 1158.	
Радіонъ Федоровичъ Жадкевичъ, служилъ въ пѣхотномъ генералъ-фельдмаршала графа Дибичъ-Забалканскаго полку съ 1816 г.; произведенъ въ прапорщики 1818 г., уволенъ въ отставку подполковникомъ. Родъ признанъ Правит. Сенатомъ въ дворянствѣ со внесеніемъ во 2-ю часть родословной книги.	№ 3539. ш. 6 п. 11.

ЖДАНОВИЧИ.

	№ отцовскій.
I.	
1. Матвѣй Васильевичъ, бунчуковый товарищъ, р. 1743 г., женатъ былъ на Аннѣ Антоновнѣ Силичъ.	
II.	
2. Петръ, губернскій секретарь, р. 1785 г.	1.
3. Андрей, коллежскій регистраторъ, р. 1788 г., у него жена Пелагея Александровна	
III.	
4. Викторъ, коллежскій регистраторъ, р. 1820 г. . . .	2.
5. Вадимъ, р. 1822 г. . . . Указъ Герольдіи 14 Генваря 1843 г. № 115.	
6. Василій, статскій совѣтникъ, р. 1845 г., податной инспекторъ	3.
7. Андрей, р. 1850 г. . . . Указъ Правит. Сената 19 Іюля 1856 г. № 4746.	3.
IV.	
8. Михаилъ, р. 1853 г. . .	4.
9. Петръ, р. 1854 г. . . .	
10. Викентій, р. 1856 г. . .	
11. Павелъ, р. 1858 г. . . .	

Матвѣй Васильевичъ, Ждановичъ службу проходилъ въ Малороссійскомъ Черниговскомъ полку съ 1766 года и, изъ войсковыхъ товарищей, произведенъ въ Бунчуковые товарищи 1784 года. Родъ признанъ Герольдіею въ дворянствѣ со внесеніемъ во 2-ю часть родословной книги.

№ 50.

ш. 1 п. 3.

ВТОРАЯ ВѢТВЬ.

	№ отцовскій.
I.	
1. Иванъ Васильевичъ, войсковый товарищъ, потомъ коллежскій секретарь, р. 1744 г., женатъ на Аннѣ Григорьевнѣ Трусевичъ.	
II.	
2. Герасимъ, коллежскій секретарь, р. 1781 г. . . .	1.
3. Иванъ, коллежскій регистраторъ, р. 1796 г. . . .	

	№ отцов-скій.
4. Георгій, губернскій секретарь, р. 1790 г.	1.
III.	
5. Александръ, р. 1821 г., у него жена Маргарита Павловна	2.
6. Михаилъ, р. 1830 г. . . . Олимпіада, р. 1818 г. . . Анна, р. 1826 г.	3.
7. Константинъ, р. 1839 г. . Указъ Герольдіи 14 Января 1843 года № 115.	4.
IV.	
8. Николай, р. 1860 г. . . . 9. Александръ, р. 1832 г. . .	5.
10. Андрей, р. 1865 г.	5.

Иванъ Васильевичъ Ждановичъ службу проходилъ съ 1759 года первоначально въ Малороссійской генеральной войсковой канцеляріи. а потомъ въ Новгородсѣверской казенной палатѣ и произведенъ: въ войсковые товарищи 1780 г., полковымъ писаремъ 1781 г. и переименованъ въ колежскіе секретари 1793 г. Родъ признанъ Герольдіею въ дворянствѣ со внесеніемъ во 2-ю часть родословной книги.

№ 50.
ш. 1 п. 3.

ТРЕТЬЯ ВѢТВЬ.

	№ отцов-скій.
I.	
1. Иванъ Владиміровичъ, колежскій ассесоръ, былъ Городнянскимъ Уѣзднымъ Предводителемъ Дворянства, у него жена Варвара Михайловна.	
II.	
2. Михаилъ, † военный инженеръ, женатъ на Каншиной	1.
3. Иванъ, мировой судья, † у него жена Анна Ивановна. Марія . . . . . . Юлія, замужемъ за Ясновскимъ . . . . . . Варвара	1.
Анна . . . . . . Указъ Прав. Сен. 21-го Мая 1849 г. № 2297.	
4. Левъ, дѣйствит. стат. совѣтникъ, былъ директоромъ народныхъ училищъ Черниговской губерніи † . . Указъ Прав. Сен. 21-го Іюня 1854 г. № 3223.	1.
III.	
5. Иванъ . . . . . . Ольга . . . . . . Лидія	3.
6. Михаилъ . . . . . . 7. Александръ . . . . . . 8. Иванъ . . . . . . Варвара . . . . . . Марія	4.

	№ отцов-скій.
Иванъ Владиміровичъ Ждановичъ началъ службу лейбъ-гвардіи въ артиллерійской бригадѣ 1810 года и произведенъ въ прапорщики 1812 г. Затѣмъ, по выборамъ дворянства, служилъ уѣзднымъ судьею и уѣзднымъ предводителемъ въ Городнянскомъ уѣздѣ, произведенъ въ коллежскіе ассесоры 1844 года. Родъ признанъ Правит. Сенатомъ въ дворянствѣ со внесеніемъ во 2-ю часть родословной книги. № 1228. ш. 3 п. 3.	

ЧЕТВЕРТАЯ ВѢТВЬ.

	№ отцов-скій.
I.	
1. Николай Петровичъ. генералъ-маіоръ, †, женатъ на Маріи Ивановнѣ Борздна †.	
II.	
2. Николай, губернскій секретарь, р. 1853 г., былъ предсѣдателемъ Городнянской уѣздной земской управы; женатъ на Валентинѣ Яковлевнѣ Косенко . . .	1.
3. Иванъ, надворный совѣтн., р. 1855 г., Земскій Начальникъ Городнянскаго округа; женатъ на Лидіи Николаевнѣ Корнухъ. . .	
III.	
Марія, р. 1881 г. . . .	
4. Михаилъ, р. 1883 г. . .	
5. Яковъ, р. 1886 г. . . .	2.
Указъ Прав. Сен. 15-го Октября 1887 г. № 3707.	
6. Николай, р. 1887 г. . .	
Елисавета, р. 1891 г. . .	2.
Елена, р. 1894 г. . . .	
7. Николай, р. 1880 года . .	3.
Указъ Прав. Сената 7-го Сентября 1890 г. № 5189.	

Николай Петровичъ Ждановичъ, изъ кадетъ 2-го Кадетскаго корпуса, произведенъ въ корнеты въ Кирасирскій ЕГО ВЫСОЧЕСТВА Михаила Павловича полкъ 1837 г. Съ 1842 года продолжалъ служить при Павловскомъ и Михайловскомъ Воронежскомъ кадетскихъ корпусахъ; былъ помощникомъ инспектора классовъ, уволенъ въ отставку генералъ-маіоромъ 1872 г. Родъ признанъ Правит. Сенатомъ въ дворянствѣ со внесеніемъ во 2-ю часть родословной книги.

№ 5573.
ш. 10 п. 15.

ЖДАНЪ—ПУШКИНЫ.

№ отцовскій.

I.

1. Яковъ Фроловичъ, штабсъ-капитанъ, † 1851 г., женатъ на Екатеринѣ Максимовнѣ Троцкой.

II.

Пелагея, р. 1846 г., замужемъ за Вержбицкимъ . } 1.
Марія, р. 1851 г. . . . }

Указъ Прав. Сен. 21-го Іюня 1854 г. № 3226.

№ отцовскій.

Яковъ Фроловичъ Жданъ-Пушкинъ, изъ Дворянскаго полка, произведенъ въ прапорщики 1837 г. въ Витебскій егерскій полкъ, потомъ продолжалъ служить въ Черниговскомъ гарнизонѣ, произведенъ въ штабсъ-капитаны 1849 г. Родъ признанъ Прав. Сенатомъ въ дворянствѣ со внесеніемъ во 2-ю часть родословной книги.

№ 1229.
ш. 3 п. 3.

ЖИВОТКЕВИЧИ.

№ отцовскій.

I.

1. Семенъ Ивановичъ, подпоручикъ, † . . . . . .

II.

2. Петръ, коллеж. регистраторъ, р. 1854 г. . . . } 1.
3. Николай, р. 1857 г. . . . }

Указъ Прав. Сен. 31-го Января 1892 г. № 969.

№ отцовскій.

Семенъ Ивановичъ Животкевичъ, военную службу началъ 1837 г. въ Олонецкомъ пѣхот. полку, потомъ продолжалъ служить въ Бѣлозерскомъ пѣхот. полку; произведенъ въ прапорщики 1841 г. и уволенъ въ отставку подпоручикомъ 1844 г. Родъ признанъ Прав. Сенатомъ въ дворянствѣ со внесеніемъ во 2-ю часть родословной книги.

№ 5608.
ш. 10 п. 16.

ЖИЛЫ.

	№ отцовскій.
I.	
1. Степанъ Васильевичъ, р. 1753 г., жена Марія Алексѣевна.	
II.	
2. Андрей, р. 1806 г., губернскій секретарь; жена Евдокія Алексѣевна	
3. Степанъ, р. 1812 г., колежскій регистраторъ, жена Екатерина Петровна Радченко	1.
III.	
4. Григорій, р. 1832 г. . . .	
5. Алексѣй, р. 1834 г. . . .	
6. Константинъ, р. 1837 г. . Указъ Прав. Сен. 24-го Іюня 1847 г. № 12583.	2.
7. Ѳеодоръ, р. 1840 г. . . .	
8. Петръ, р. 1844 г. . . .	2.
9. Александръ, р. 1847 г. . . Указъ Прав. Сен. 25-го Августа 1859 г. № 7334.	
10. Андрей, р. 1840 г.	3.

Указъ Прав. Сен. 17-го Февраля 1848 г. № 4235.

Степанъ Васильевичъ Жила, военную службу началъ въ Тверскомъ карабинерномъ полку съ 1783 года, потомъ продолжалъ службу въ гвардіи, выпущенъ въ армію подпоручикомъ 1796 г. и уволенъ въ отставку 1797 г. Родъ признанъ Правит. Сенатомъ въ дворянствѣ со внесеніемъ во 2-ю часть родословной книги.

№ 1246.
ш. 3 п. 4.

ЖИТКОВЫ.

	№ отцовскій.
I.	
1. Иванъ Кипріановичъ, капитанъ, жена Ѳеодора Владиміровна Худорбій. Указъ Прав. Сен. 7-го Августа 1847 г. № 12399.	

Иванъ Кипріановичъ Житковъ, военную службу началъ въ Черниговской милиціи 1807 г., потомъ продолжалъ служить въ Екатеринбургскомъ пѣх. полку; произведенъ въ прапорщики 1808 г. и уволенъ въ отставку капитаномъ 1819 г. Родъ признанъ Правит. Сенатомъ въ дворянствѣ со внесеніемъ во 2-ю часть родословной книги.

№ 1230.
ш. 3 п. 3.

ДРУГАЯ ВѢТВЬ.

№ отцовскій.

I.

1. Николай Ивановичъ, поручикъ.

Указъ Герольдіи 31 Августа 1845 г. № 16909.

Николай Ивановичъ Житковъ военную службу началъ въ Черниговской милиціи 1807 г., потомъ продолжалъ служить въ Екатеринославскомъ пѣхот. полку; произведенъ въ прапорщики 1807 г., уволенъ въ отставку поручикомъ 1818 года. Родъ признанъ Герольдіею въ дворянствѣ со внесеніемъ во 2-ю часть родословной книги.

№ 3517.
ш. 6 п. 10.

ЖУКИ.

№ отцовскій.

I.

1. Григорій, войсковой товарищъ, въ отставкѣ поруч.

II.

2. Михаилъ, тит. совѣтн., р. 1780 г. . . . . 1.

III.

3. Константинъ, губерн. секр., р. 1808 г. . . . . 2.

IV.

4. Илья, надворн. совѣтн., р. 1833 г. . . . . 3.

№ отцовскій.

V.

5. Петръ, коллеж. регистр., р. 1861 г. . . . . 4.

Указъ Прав. Сената 22-го Декабря 1893 г. № 6402.

Григорій Жукъ, службу проходилъ въ Кіевскомъ малороссійскомъ полку съ 1770 г., произведенъ въ войсковые товарищи 1777 г. и уволенъ въ отставку поручикомъ 1787 г. Родъ признанъ Правит. Сенатомъ въ дворянствѣ со внесеніемъ во 2-ю часть родословной книги.

По реестру 1893 г.
№ 26.

ЖУКОВЫ.

№ отцовскій.

I.

1. Петръ Тимофеевичъ, поручикъ, потомъ губернскій секретарь.
Указъ Герольдіи 31-го Августа 1845 г. № 16901.

Петръ Тимофеевичъ Жуковъ, военную службу началъ въ Бугскомъ егерскомъ полку 1793 г., произведенъ въ подпоручики 1798 г. и уволенъ въ отставку поручикомъ 1799 г. Затѣмъ продолжалъ гражданскую службу, былъ смотрителемъ Конотопскаго провіантнаго магазина и переименованъ въ губернскіе секретари 1821 г. Родъ признанъ Герольдіею въ дворянствѣ со внесеніемъ во 2-ю часть родословной книги.

№ 1232.
ш. 3 п. 3.

ВТОРАЯ ВѢТВЬ.

№ отцовскій.

I.

1. Петръ Ивановичъ, хорунжій полковой артиллеріи.

II.

2. Дмитрій, жена Марія Николаевна . . . . . 1.

III.

3. Иванъ . . . . . 2.

№ отцовскій.

4. Терентій . . . . . 3.
Указъ Герольдіи 17-го Марта 1845 г. № 5167.

Петръ Ивановичъ Жуковъ, служилъ при канцеляріи генеральной артиллеріи и произведенъ въ хорунжіе полковой артиллеріи 1779 года. Родъ признанъ Герольдіею въ дворянствѣ со внесеніемъ во 2-ю часть родословной книги.

№ 1233.
ш. 3 п. 3.

ТРЕТЬЯ ВѢТВЬ

	№ отцовскій.
I.	
1. Григорій Карповичъ, поручикъ, потомъ губернскій секретарь.	
II.	
2. Ѳеодоръ, р. 1785 г., коллежскій регистраторъ . .	1.
III.	
3. Даніилъ, р. 1824 г., †, титулярный совѣтникъ . . .	2.
4. Василій, р. 1827 г., †, коллежскій ассесоръ	
5. Яковъ, р. 1830 г., коллежскій ассесоръ . . . . . Указъ Прав. Сен. 31-го Августа 1851 г. № 6328.	
IV.	
6. Николай, р. 1855 г., штабсъ капитанъ	3.
7. Илья, р. 1857 г., артиллеріи капитанъ . . . . . Указъ Прав. Сен. 25-го Октября 1861 г. № 8887.	
8. Григорій, р. 1861 г. . . .	
Ульяна, р. 1860 г. . . . Анна, р. 1864 г.	3.
9. Степанъ, р. 1867 г. . . .	5.
10. Владиміръ, р. 1876 г. . . Евгенія, р. 1874 г. . . .	
V.	
11. Александръ, р. 1887 г. . .	6.
12. Григорій, р. 1888 г. . . .	
13. Дмитрій, р. 1897 г. . . .	7.

Григорій Карповичъ Жуковъ, службу началъ въ Конотопской сотенной полковой канцеляріи 1763 г.. произведенъ въ войсковые товарищи 1785 г. и уволенъ въ отставку поручикомъ 1794 г. Съ 1797 г. продолжалъ служить въ Конотопскомъ казначействѣ и переименованъ въ губернскіе секретари. Родъ признанъ Правит. Сенатомъ въ дворянствѣ со внесеніемъ во 2-ю часть родословной книги.

№ 1247.
ш. 3 п. 4.

ЖУРАВСКІЕ.

	№ отцовскій.
I.	
1. Иванъ Васильевичъ, штабсъ капитанъ.	
II.	
2. Петръ, титул. сов. . . .	1.
3. Николай	

	№ отцов-скій.
4. Дмитрій	1.
5. Романъ	

Указъ Герольдіи 26-го Іюня 1840 г. № 2421.

Иванъ Васильевичъ Журавскій, служилъ въ Бѣлозерскомъ мушкатерскомъ полку съ 1800 года, произведенъ въ прапорщики 1805 года и уволенъ въ отставку штабсъ капитаномъ 1810 года. Родъ признанъ Герольдіею въ дворянствѣ со внесеніемъ во 2-ю часть родословной книги.

№ 3519.
ш. 6 п. 10.

ЗАБОРОВСКІЕ.

	№ отцов-скій.
I.	
1. Евлампій Ѳедоровичъ, капитанъ †.	
II.	
2. Михаилъ, р. 1823 г., коллежскій регистраторъ †. .	1.
III.	
3. Павелъ, р. 1853 г. . . .	2.

Указъ Пр. Сен. 22 Февраля 1871 г. № 724.

Евлампій Ѳедоровичъ Заборовскій служилъ въ Волынскомъ пѣхот. полку съ 1813 г., произведенъ въ прапорщики 1814 г., уволенъ въ отставку капитаномъ 1820 г. Родъ его признанъ Правит. Сенатомъ въ дворянствѣ со внесеніемъ во 2-ю часть родословной книги.

№ 1251.
ш. 3. п. 4.

ЗАБУДСКІЕ.

	№ отцов-скій.
I.	
1. Николай Григорьевичъ, полковникъ, былъ плацъ-маіоромъ Новогеоргіевской крѣпости. Кавалеръ Георгія и Владиміра 4-й ст. и Анны 2-й степ.	
II.	
2. Николай, род. 1822 г., подполковникъ генеральнаго штаба	1.
3. Григорій, р. 1827 г., лейтенантъ	1.
Указъ Пр. Сен. 4 Февраля 1859 г. № 1536.	
4. Александръ, род. 1830 г., коллеж. ассесоръ	
III.	
5. Николай, р. 1853 г. . . .	4.

Указъ Пр. Сен. 17 Января 1856 г. № 418.

	№ отцов-скій.
6. Александръ, р. 1856 г. . . Указъ Пр. Сен. 16 Марта 1858 г. № 1740.	
7. Константинъ, р. 1857 г. . Указъ Пр. Сен. 29 Февраля 1860 г. № 1647.	4.
9. Владиміръ, р. 1861 г.; жена Ольга Николаевна Языкова.	
10. Михаилъ, р. 1863 г. . .	
IV.	
11. Борисъ, р. 1890 г. . . .	9.

Николай Григорьевичъ Забудскій, изъ кадетъ 2-го кадетскаго корпуса, произведенъ въ подпоручики въ 17-ю артиллерійскую бригаду 1807 г., потомъ продолжалъ служить въ саперахъ и плацъ-маіоромъ Новогеоргіевской крѣпости, произведенъ въ полковники 1830 года. Родъ признанъ Правит. Сенатомъ въ дворянствѣ со внесеніемъ во 2-ю часть родословной книги.

№ 3925.
ш. 6 п. 21.

ЗАБѢЛЛЫ.

	№ отцов-скій.
I.	
1. Петръ Ивановичъ, штабсъ-капитанъ; жена Олимпіада Михайловна Македанцева.	
II.	
2. Александръ, род. 1817 г., губерн. секретарь	1.
III.	
3. Александръ, род. 1845 г., коллеж. регистр.	2.
IV.	
4. Сергѣй, р. 1865 г., титул. совѣтникъ; жена Анна Андреевна Херсонская. . Указъ Пр. Сен. 19 Ноября 1893 г. № 5988.	3.

Петръ Ивановичъ Забѣлла, изъ кадетъ гродненскаго кадетскаго корпуса, произведенъ въ прапорщики 1807 г. въ 31-й егерскій полкъ, уволенъ въ отставку штабсъ-капитаномъ 1810 г. Родъ признанъ Правит. Сенатомъ въ дворянствѣ со внесеніемъ во 2-ю часть родословной книги.

№ 74.
1893 г.

ВТОРАЯ ВѢТВЬ.

№ отцовскій.

I.

1. Григорій Васильевичъ, флота капитанъ лейтенантъ; былъ Нѣжинскимъ уѣздн. предводителемъ дворянства 1821—1830 г.

II.

2. Василій, р. 1806 г., губернскій секретарь; жена Анна Акимовна Петрушевская. 1.

III.

3. Григорій, р. 1866 г. . . . 2.
Указъ Пр. Сен. 26 Февраля 1877 г. № 778.

№ отцовскій.

Григорій Васильевичъ Забѣлла, изъ кадетъ Морского кадетскаго корпуса, произведенъ въ мичманы 1790 г., уволенъ въ отставку капитанъ-лейтенантомъ 1795 года. Родъ признанъ Правит. Сенатомъ въ дворянствѣ со внесеніемъ во 2-ю часть родословной книги.

№ 1235.
ш. 3. и. 3.

ТРЕТЬЯ ВѢТВЬ.

№ отцовскій.

I.

1. Николай Ивановичъ, подпоручикъ, потомъ титулярн. совѣтникъ.

II.

2. Владиміръ, род. 1830 г., коллеж. секретарь. . . .
Указъ Пр. Сен. 6 Апрѣля 1854 г. № 2207.
3. Николай, р. 1818 † 1884 г., надворн. совѣтн.; женатъ на Маріи Константиновнѣ Лозевичъ . . . . . 1.

III.

4. Евгеній, р. 1864 г., коллеж. секретарь. . . . . 2.

№ отцовскій.

5. Михаилъ, р. 1863 г. . . .
Надежда, р. 1867 г. . . . 3.
Указъ Пр. Сен. 16 Декабря 1885 г. № 5007.

Николай Ивановичъ Забѣлла, изъ кадетъ Черноморскаго шляхетскаго кадетскаго корпуса, произведенъ въ армію прапорщикомъ 1799 г. и уволенъ въ отставку подпоручикомъ 1802 г. Съ 1804 г. продолжалъ гражданскую службу,— сначала, по выборамъ дво-

№ отцов-скій.

рянства, хорунжимъ Борзенскаго уѣзда, а потомъ въ канцеляріи Черниг. Дворян. Депут. Собранія; произведенъ въ титулярные совѣтники 1822 г. Родъ признанъ Правит. Сенатомъ въ дворянствѣ со внесеніемъ во 2-ю часть родословной книги.

№ 1249.
ш. 3 п. 4.

ЧЕТВЕРТАЯ ВѢТВЬ.

№ отцов-скій.

I.

1. Викторъ Николаевичъ, поручикъ.

Указъ Пр. Сен. 28 Января 1859 г. № 894.

Викторъ Николаевичъ Забѣлла служилъ въ Кіевскомъ драгунскомъ полку съ 1825 г.; произведенъ въ корнеты 1828 г., уволенъ въ отставку поручикомъ 1834 года. Родъ признанъ Правит. Сенатомъ въ дворянствѣ со внесеніемъ во 2-ю часть родословной книги.

№ 1250.
ш. 3 п. 4.

ПЯТАЯ ВѢТВЬ.

№ отцов-скій.

I.

1. Петръ Ивановичъ, полковникъ былъ Борзенскимъ уѣзд. предводит. дворянства 1782--1787 г.; жена Варвара Ѳеодоровна.

II.

2. Георгій, р. 1825 г.; жена Варвара Дмитріевна . . .
3. Александръ, р. 1828 года, поручикъ . . . . . } 2.
4. Иванъ, р. 1827 г., статскій совѣтн., былъ управляющимъ акцизными сборами Бессарабской губерніи, извѣстный талантлив. скульпторъ; жена Елисавета Яковлевна Макарова . . . . .
5. Парменъ, р. 1830 г., академикъ академіи художествъ. Анна, р. 1831 г. . . . . } 1.

III.

Наталія, р. 1857 г. . . . 2.
Указъ Пр. Сен. 15 Сентября 1869 г. № 3696.
6. Сергѣй, р. 1863 г. . . . } 3.
7. Петръ, р. 1866 г. . . . }

Указъ Пр. Сен. 10 Ноября 1869 г. № 5202.

№ отцовскій.

Ольга, р. 1869 г. . . . . 3.
8. Андрей, р. 1864 г., земскій начальникъ . . . . . 4.
Указъ Пр. Сен. 25 Апрѣля 1877 г. № 1561.
9. Александръ, р. 1860 г. . .
10. Левъ, р. 1862 г. . . . .
11. Георгій, р. 1864 г. . . . 5.
Указъ Пр. Сен. 3 Марта 1883 г. № 732.
12. Евгеній, р. 1876 г. . . .
Указъ Пр. Сен. 4 Іюля 1897 г. № 2534.

№ отцовскій.

Петръ Ивановичъ Забѣлла, изъ кадетъ 1-го кадет. корпуса, произведенъ въ прапорщики 1807 г. въ Нѣжинскій конно-егерскій полкъ, уволенъ въ отставку маіоромъ 1818 г. Родъ его признанъ Правит. Сенатомъ въ дворянствѣ со внесеніемъ во 2-ю часть родословной книги.

№ 5049.
ш. 8 п. 22.

ШЕСТАЯ ВѢТВЬ.

№ отцовскій.

I.

1. Яковъ Михайловичъ, шт.-капит.

II.

2. Афанасій, р. 1817 г., под-прапорщикъ . . . . . 1.

III.

3. Василій, р. 1841 г. . . . 2.
Указъ Пр. Сен. 30 Іюня 1859 г. № 6051.

№ отцовскій.

Яковъ Михайловичъ Забѣлла, изъ кадетъ 1-го кадет. корпуса, произведенъ въ прапорщики 1802 г. въ Невскій мушкатерскій полкъ, потомъ продолжалъ служить въ Роченсальмскомъ гарнизонномъ полку, уволенъ въ отставку штабсъ-капитаномъ 1808 г. Родъ признанъ Прав. Сенатомъ въ дворянствѣ со внесеніемъ во 2-ю часть родословной книги.

№ 5049.
ш. 8 п. 22.

СЕДЬМАЯ ВѢТВЬ.

№ отцовскій.

I.

1. Иванъ Семеновичъ, бунчуковый товарищъ, потомъ надворный совѣтникъ; былъ Кролевецкимъ уѣздн. предводителемъ дворянства 1805—1812 г.

Указъ Герольдіи 2 Марта 1844 г. № 746.

Иванъ Семеновичъ Забѣлла службу началъ въ Нѣжинской полковой канцеляріи 1779 г., былъ Ивангородскимъ сотникомъ и, изъ войсковыхъ товарищей, произведенъ въ бунчуковые товарищи; потомъ продолжалъ служить по выборамъ дворянства Кролевецкаго уѣзда, былъ уѣзднымъ предводителемъ и произведенъ въ надворные совѣтники. Родъ признанъ Герольдіею въ дворянствѣ со внесеніемъ во 2-ю часть родословной книги.

№ 5049.
ш. 8 п. 22.

ЗАВАРИЦКІЕ.

№ отцовскій.

I.

1. Иванъ Ильичъ — штабсъ-капитанъ.

II.

2. Автономъ . . . . . } 1.
3. Николай . . . . . } 1.
Любовь . . . . . }

Указъ Герольдіи 30 Декабря 1844 г. № 25988.

Иванъ Ильичъ Заварицкій службу началъ лейбъ-гвардіи въ драгунскомъ полку 1811 г., потомъ продолжалъ въ Нарвскомъ драгунскомъ полку, произведенъ въ прапорщики 1817 года, уволенъ въ отставку штабсъ-капитаномъ 1819 года. Родъ признанъ Герольдіею въ дворянствѣ со внесеніемъ во 2-ю часть родословной книги.

№ 1254.
ш. 3 п. 4.

ЗАВАЦКІЕ.

№ отцов-скій.

I.

1. Михаилъ Ивановичъ—подпоручикъ.

II.

2. Михаилъ . . . . . 1.
Указъ Правит. Сената 6 Февраля 1853 г. № 969.

Михаилъ Ивановичъ Завацкій служилъ въ Симбирскомъ гренадерскомъ полку съ 1822 года и произведенъ: въ прапорщики 1826 года и подпоручики 1828 года. Родъ его признанъ Правит. Сенатомъ въ дворянствѣ со внесеніемъ во 2-ю часть родословной книги.

№ 1253.
ш. 3 к. 4.

ДРУГАЯ ВѢТВЬ.

№ отцов-скій.

I.

1. Иванъ Ильичъ—коллежскій секретарь.

Указъ Герольдіи 28 Августа 1846 г. № 16905.

Иванъ Ильичъ Завацкій служилъ при 2-мъ департаментѣ Правительствующаго Сената съ 1808 г. и въ чинѣ коллежскаго регистратора поступилъ въ С.-Петербургское ополченіе 1812 года, гдѣ и произведенъ въ прапорщики 1814 г. Потомъ снова продолжалъ службу при томъ же департаментѣ и произведенъ въ коллежскіе секретари 1815 г Родъ признанъ Герольдіею въ дворянствѣ со внесеніемъ во 2-ю часть родословной книги.

№ 1285.
ш. 3 к. 5.

ЗАВОРОТКИ.

№ отцов-ский.

I.

1. Владиміръ Тимофеевичъ — поручикъ, жена Марія Кузьмична.

II.

2. Николай . . . . . } 1.
Марія . . . . . }
Анна . . . . . }

Указъ Герольдіи 3 Іюля 1847 года № 10877.

№ отцов-ский.

Владиміръ Тимофеевичъ Заворотка службу началъ лейбъ-гвардіи въ уланскомъ полку 1807 г., потомъ продолжалъ въ Полтавскомъ гарнизонѣ, произведенъ въ поручики 1836 года. Родъ признанъ Герольдіею въ дворянствѣ со внесеніемъ во 2-ю часть родословной книги.

№ 1283.
шк. 3. п. 5.

ЗАДОХЛИНЫ.

№ отцов-ский.

I.

1. Сергѣй Іовлевичъ, артиллеріи подпоручикъ.

II.

2. Александръ, р. 1840 г. . . } 1.
3. Василій, р. 1842 г. . . . }
Екатерина, р. 1838 г. . . }

Указъ Пр. Сен. 14 Октября 1848 г. № 936.

№ отцов-ский.

Сергѣй Іовлевичъ Задохлинъ военную службу началъ 1809 г. въ конно-батарейной № 2-й роты, потомъ продолжалъ служить въ 1-й гарнизонной артилерійской бригадѣ и произведенъ: въ прапорщики 1832 г. и въ подпоручики 1841 г. Родъ признанъ Правительствующимъ Сенатомъ въ дворянствѣ со внесеніемъ во 2-ю часть родословной книги.

№ 1258.
ш. 3 п. 4.

ЗАИКИ.

	№ отцов-скій.
I.	
1. Василій Яковлевичъ, маіоръ, былъ Конотопскимъ земскимъ исправникомъ; жена Анна Александровна.	
II.	
2. Александръ, р. 1832 г. . .	1.
3. Василій, р. 1831 г., коллеж. совѣтникъ; жена Александра Никитишна . . . . Клеопатра, р. 1849 г. . .	
Указъ Пр. Сен. 24 Сентября 1879 г. № 2797.	
III.	
4. Василій, р. 1869 г. . . .	3.
Указъ Пр. Сен. 24 Сентября 1879 г. № 2797.	
5. Николай, р. 1877 г. . . .	3.
6. Иванъ, р. 1880 г. . . .	

Василій Яковлевичъ Заика военную службу началъ 1822 г. въ Митавскомъ драгунскомъ полку, потомъ продолжалъ служить въ гусарскомъ принца Виртембергскаго полку; произведенъ въ корнеты 1826 г., уволенъ въ отставку маіоромъ 1848 г. Съ 1851 г. служилъ по выборамъ дворянства Конотопскаго уѣзда земскимъ исправникомъ. Родъ признанъ Правит. Сенатомъ въ дворянствѣ со внесеніемъ во 2-ю часть родословной книги.

№ 1287.
ш. 3. п. 5.

ЗАКОМОРНЫЕ.

	№ отцов-скій.
I.	
1. Максимъ Петровичъ, поручикъ.	
II.	
2. Иванъ, р. 1824 г.	1.
3. Андрей, р. 1825 г., коллеж. регистр., жена Елисавета Родіоновна Журавлева .	
Указъ Герольдіи 30 Декабря 1844 г. № 25990.	
III.	
4. Евгеній, р. 1867 г. . . .	3.
5. Александръ, р. 1881 г. . .	3.
Лидія, р. 1878 г.	

Максимъ Петровичъ Закоморный, изъ Дворянскаго полка, произведенъ въ прапорщики 1815 г. въ Галицкій пѣхотный полкъ, уволенъ въ отставку поручикомъ 1820 г. Родъ призГерольдіею въ дворянствѣ со внесеніемъ во 2-ю часть родословной книги.

№ 1284
ш. 3 п. 5.

ЗАКРЕВСКІЕ.

I.

1. Лукьянъ—Закревскій Черниговскій казакъ.

II.

2. Осипъ Лукьяновичъ † 1769, генер. обозный, женатъ на Лемешевской казачкѣ Аннѣ Григорьевнѣ Разумовской,—сестрѣ графовъ Алексѣя и Кирилла Разумовскихъ. Въ 1746 г. ему пожалована Дорогинька, въ 1752 г. Салтыкова-Дѣвица. — № отцовскій 1.

III.

3. Григорій Осиповичъ — бунчуковый товарищъ, а потомъ, 1764 г., надв. сов. Два раза женатъ: 1-й Анна Васильевна Лизогубъ, 2 — второй разъ Анна Сулима, имѣлъ 1580 д. крестьянъ. . . .
4. Алексѣй Осиповичъ — прапорщикъ, р. 1740 г., былъ женатъ на Ксеніи Федоровнѣ Татковской. . . . .
Марина Осиповна, р. 1741 г. † 1800 г., замуж. за Львомъ Александровичемъ Нарышкинымъ,—оберъ шталмейстеромъ, р. 1733 г. † 1799 г.
Софія Осиповна—за графомъ Николаемъ Федоровичемъ Апраксинымъ. . . .
5. Кириллъ Осиповичъ . . .
6. Андрей Осиповичъ, р. 1744 † 1804 г., д. стат. сов., С.-Петербургскій уѣздный предводитель дворянства, женатъ на княжнѣ Маріи Ивановнѣ Одоевской † 1784 г.
Евфросинія Осиповна замуж. за маіор. Скоропадскимъ. — № отцовскій 2.

IV.

7. Алексѣй Григорьевичъ, род. 1767 † 1834 г., началъ службу капраломъ въ Измайловскомъ полку. Съ 1803 г. и до смерти былъ непрерывно маршаломъ Пирятинскаго уѣзда, женатъ на Варварѣ Ивановнѣ Пустовойтъ. — № отцовскій 3.
8. Василій Григорьевичъ, род. 1769 г., колл. ассес., женатъ на Аннѣ Яковлевнѣ . . .
9. Андрей Григорьевичъ . .
10. Иванъ Алексѣевичъ — губ. регистраторъ . . . . .
11. Александръ Алексѣевичъ, р. 1798 † до 1848 г., титул. совѣт., жена Елисавета Константиновна Солонина . — № отцовскій 4.
Марія Кирилловна за Раздеришинымъ. . . . . — № отцовскій 5.
Елена Кирилловна за Николаемъ Романовскимъ.
12. Дмитрій Андреевичъ, род. 1769 † до 1835 г., ген.-маіоръ.
Прасковія Андреевна, род. 1763 † 1816 г., замуж. за генералъ-аншеф. граф. Павломъ Сергѣевичемъ Потемкинымъ р. 1743 † 1796 г.
Елисавета Андреевна замужемъ за генералъ-маіоромъ граф. Дмитріемъ Борисовичемъ Толстымъ † 1844 г.
Екатерина Андреевна, род. 1770 г. †. . . . . — № отцовскій 6.
Марина Андреевна, род. 1773 † 1807 г. . . . .
Анна Андреевна, р. 1775 г. †.

V.

13. Платонъ Алексѣевичъ, род. 1801 † 1882 г., отставной гвардіи полковникъ съ 1839 г., жена Анна Ивановна Заславская р. 1822 † изъ купеческаго рода. . . — № отцовскій 7.
Указъ Правит. Сената 9 Іюня 1860 г. № 5593.

		№ отцовскій.
14.	Михаилъ Алексѣевичъ — поручикъ	7.
15.	Викторъ Алексѣевичъ—ротмистръ, умерли въ Пирятинскомъ уѣздѣ, не оставивъ потомства	
	Марія Алексѣевна † . . .	
16.	Павелъ Алексѣевичъ—капитанъ-лейтенантъ	
17.	Георгій Алексѣевичъ . . .	
18.	Иванъ Васильевичъ . . .	
19.	Николай Васильевичъ, род. 7 Дек. 1808 †, написалъ описаніе Кіева археол. общества въ 1867 г. и др. книги, женатъ на Наталіи Адріановнѣ Требинской . .	8.
20.	Дмитрій Александровичъ, р. 1836 г.	11.
21.	Николай Александровичъ—подпрапорщикъ р. 1838 г. Указъ Правит. Сената 8 Мая 1856 года № 2799.	
22.	Александръ Дмитріевичъ .	12.
23.	Алексѣй Дмитріевичъ, род. 1813 г.	
	Наталія Дмитріевна . . .	
	Елисавета Дмитріевна †, была замужемъ: 1) за гвардіи полковникомъ Данзасомъ, 2) за оберъ шталмейстеромъ графомъ Андреемъ Ивановичемъ Гудовичемъ †.	

VI.

24.	Игнатій Платоновичъ, род. 9 Дек. 1839 г., тайн. сов. съ 1900 г. въ отставкѣ, былъ сенаторомъ, женатъ съ 1882 года на Маріи Николаевнѣ Борейша . .	13.
	Ольга Платоновна, род. 1841 г. † 1889 г., замужемъ за Николаемъ Петровичемъ Велховскимъ	

		№ отцовскій.
	Юлія Платоновна, р. 1845 г., замужемъ за американскимъ гражданиномъ Феленомъ, живущимъ въ Парижѣ . .	13.
25.	Адріанъ Николаевичъ, род. 1842 г.	19.
	Анастасія Николаевна, род. 1840 г.	
26.	Сергѣй Николаевичъ .	21.
27.	Аркадій Николаевичъ .	

	офицеры Архангелогородскаго полка.

VII.

28.	Платонъ Игнатьевичъ р. 1880 г. восп. Имп. Александровскаго лицея	24.
	Три дочери, 2 близнецы р. 1893, 1895 г.	

Іосифъ Лукьяновичъ Закревскій въ универсалѣ генеральной войсковой канцеляріи названъ полковымъ эссауломъ за вѣрную службу его въ Нѣжинскомъ полку ИМПЕРАТРИЦЕЙ ЕЛИСАВЕТОЙ ПЕТРОВНОЙ пожалованъ селомъ Дорогинкой. Послѣ случая брата пожалованъ генеральнымъ обознымъ. Правнукъ его Платонъ Алексѣевичъ Закревскій службу началъ въ корпусѣ Инженеровъ 1818 г., потомъ продолжалъ въ Нарвскомъ драгунскомъ полку и наконецъ лейбъ-гвардіи въ Кирасирскомъ полку, уволенъ въ отставку полковникомъ. Родъ признанъ Правит. Сенат. въ дворянствѣ со внесеніемъ во 2-ю часть родословной книги.

№ 1644.
ш. 2. п. 14.
№ 1252.
ш. 3. п. 4.

ЗАНАРЕВСКІЕ.

№ отцовскій.

I.

1. Аполлонъ Гавриловичъ, маіоръ; былъ воинскимъ начальникомъ Нольчинскаго управленія.

Указъ Прав. Сен. 28-го Апрѣля 1852 г. № 3623.

Аполлонъ Гавриловичъ Занаревскій, военную службу началъ 1824 г. въ Томанскомъ гарнизонномъ полку, потомъ продолжалъ служить въ Навагинскомъ пѣхот. полку; произведенъ въ прапорщики 1831 г., и въ маіоры 1850 г. Родъ признанъ Правит. Сенатомъ въ дворянствѣ со внесеніемъ во 2-ю часть родословной книги.

№ 5326.
ш. 9 п. 24.

ДРУГАЯ ВѢТВЬ.

№ отцовскій.

I.

1. Гавріилъ Ѳеодоровичъ, капитанъ, † 1824 г.

II.

2. Викторъ, р. 1817 г., капитанъ; жена Анастасія Корнильевна . . . . . } 1.
3. Иванъ, р. 1822 г. . . . . }

Указъ Прав. Сен. 28-го Апрѣля 1852 г. № 3623.

III.

4. Александръ, р. 1856 г. . . 2.

№ отцовскій.

Гавріилъ Ѳеодоровичъ Занаревскій, военную службу началъ 1791 г. въ Тихвинскомъ пѣхот. полку, потомъ продолжалъ служить въ Дмитріевскомъ и Ананьевскомъ гарнизонахъ; произведенъ въ прапорщики 1795 г. и въ капитаны 1799 г. Родъ признанъ Правит. Сенатомъ въ дворянствѣ со внесеніемъ во 2-ю часть родословной книги.

№ 5326.
ш. 9 п. 24.

ЗАНКЕВИЧИ.

	№ отцов-скій.
I.	
1. Петръ Ивановичъ, артилеріи поручикъ.	
II.	
2. Иванъ, р. 1824 г. . . . Указъ Герольдіи 30-го Апрѣля 1846 г. № 2680.	1.

Петръ Ивановичъ Занкевичъ, изъ кадетъ Смоленскаго кадетскаго корпуса произведенъ въ прапорщики 1813 г. въ 14-ю Артиллерійскую бригаду, потомъ служилъ въ 12-й такой-же бригадѣ и уволенъ въ отставку поручикомъ 1823 г. Родъ признанъ Герольдіею въ дворянствѣ со внесеніемъ во 2-ю часть родословной книги.

№ 2388.
ш. 4 п. 16.

ЗАНКОВСКІЕ.

	№ отцов-скій.
I.	
1. Николай Николаевичъ, капитанъ, жена Елисавета Ивановна.	
II.	
2. Нилъ	
3. Николай	
4. Илья, штабсъ капитанъ . .	
Софія	
Елисавета	
Неонила . . . . . Указъ Герольдіи 30-го Декабря 1844 г. № 25983.	
5. Владиміръ	1.
6. Константинъ . . . . . Указъ Прав. Сен. 17-го Марта 1848 г. № 8697.	
7. Александръ, капитанъ . .	
8. Иванъ . . . . . Указъ Прав. Сен. 14-го Мая 1853 г. № 5450.	
9. Евгеній	
Ольга . . . . . Указъ Прав. Сен. 17-го Января 1856 г. № 417.	1.
III.	
10. Николай	
11. Александръ	4.
12. Павелъ	
13. Петръ	
14. Николай	7.
15. Сергѣй	

Николай Николаевичъ Занковскій (1), служилъ въ 19-мъ Егерскомъ полку съ 1819 года, произведенъ въ прапорщики 1821 года и уволенъ въ отставку капитаномъ 1839 года. Родъ признанъ Герольдіею въ дворянствѣ со внесеніемъ во 2-ю часть родословной книги.

№ 1286.
ш. 3 п. 5.

ЗАПРЯГАЕВЫ.

	№ отцов-скій.
I.	
1. Николай Ѳеодоровичъ, поручикъ.	
II.	
2. Александръ, р. 1848 г. . .	1.
3. Владиміръ, р. 1850 г. . .	
4. Ипполитъ, р. 1852 г. . .	

Указъ Прав. Сен. 31-го Іюля 1856 г. № 4739.

Николай Ѳеодоровичъ Запрягаевъ, военную службу началъ въ Волынскомъ пѣхот. полку 1834 г., потомъ продолжалъ служить въ Модлинскомъ пѣхотномъ полку; произведенъ въ прапорщики 1837 г. и уволенъ въ отставку поручикомъ 1841 года. Родъ признанъ Правит. Сенатомъ въ дворянствѣ со внесеніемъ во 2-ю часть родословной книги.

№ 1248.
ш. 3 п. 4.

ЗАТЫРКЕВИЧИ.

	№ отцов-скій.
I.	
1. Дмитрій, сотникъ Батуринскій въ 1697 г.	
II.	
2. Моисей, р. 1728 г., бунчуковый товарищъ . . .	1.
III.	
3. Дмитрій, р. 1746 г., бунчуковый товарищъ	2.
IV.	
4. Иванъ, р. 1756 г., войсковой товарищъ	3.
V.	
5. Александръ, р. 1792 г., губернскій секретарь	4.
VI.	
6. Алексѣй, р. 1823 г. . . .	5.
7. Евстафій, р. 1824 г. . . .	
8. Николай, р. 1831 г. . . .	
9. Дмитрій, р. 1840 г. . . .	
10. Василій, р. 1842 г. . . .	
Неонила, р. 1821 г. . . .	
Марія, р. 1833 г.	

Дмитрій Затыркевичъ, сынъ его Моисей и внукъ Дмитрій Моисеевичъ за службу ихъ въ войскѣ Малороссійскомъ были награждены чинами—первый изъ нихъ сотникомъ, а послѣдніе два бунчуковыми товарищами. Родъ признанъ Правительств. Сенатомъ въ дворянствѣ со внесеніемъ во 2-ю часть родословной книги.

№ 87.
ш. 1 п. 6.

ЗВЯГИНЫ.

№ отцовскій.

I.

1. Константинъ Семеновичъ, поручикъ, потомъ коллежскій секретарь.

Указъ Герольдіи 24-го Октября 1845 г. № 19369.

Константинъ Семеновичъ Звягинъ, изъ дворянъ Курской губерніи, службу началъ при Департаментѣ Военнаго Министерства 1810 г.; имѣя чинъ губернскаго секретаря, опредѣленъ подпоручикомъ въ гренадерскій графа Аракчеева полкъ 1813 г. и уволенъ въ отставку поручикомъ 1815 г. Съ 1816 г. снова служилъ при Военномъ Министерствѣ въ Артиллерійскомъ Департаментѣ и переименованъ въ коллежскіе секретари. Родъ признанъ Герольдіею въ дворянствѣ со внесеніемъ во 2-ю часть родословной книги.

№ 1259.
ш. 3 п. 4.

ЗЕЛЕНСКІЕ.

№ отцовскій.

I.

1. Денисъ Феликсовичъ, поручикъ, жена Домникія Ѳеодоровна.

Указъ Прав. Сен. 28-го Ноября 1847 г. № 17562.

Денисъ Феликсовичъ Зеленскій, военную службу началъ въ Дмитріевскомъ пѣхот. полку 1822 г., потомъ продолжалъ служить въ Одесскомъ егерскомъ полку; за отличіе въ сраженіи съ турками призведенъ въ прапорщики 1828 г. и въ поручики 1834 г. Родъ признанъ Прав. Сенатомъ въ дворянствѣ со внесеніемъ во 2-ю часть родословной книги.

№ 1261.
ш. 3 п. 4.

ДРУГАЯ ВѢТВЬ.

	№ отцовскій.
I.	
1. Яковъ Максимовичъ, штабсъ капитанъ.	
II.	
2. Хрисанфъ, р. 1850 г., колежскій ассесоръ . . .	1.
Указъ Прав. Сен. 18-го Января 1867 г. № 403.	
III.	
3. Александръ, р. 1879 г. . .	2.
Марія, р, 1877 г. . . .	
Нина, р. 1883 г.	

Яковъ Максимовичъ Зеленскій, военную службу началъ въ Черниговскомъ Конно-Егерскомъ полку 1815 г., потомъ продолжалъ служить въ Смоленскомъ и др. пѣхот. полкахъ; произведенъ въ прапорщики 1835 г. и уволенъ въ отставку штабсъ капитаномъ 1841 г. Родъ признанъ Прав. Сенатомъ въ дворянствѣ со внесеніемъ во 2-ю часть родословной книги.

№ 3922.
ш. 6 п. 21.

ЗЕМСКІЕ.

	№ отцовскій.
I.	
1. Семенъ Миничъ. подпоручикъ, жена Марфа Степановна, во 2-мъ бракѣ за Тарловскимъ.	
II.	
2. Степанъ, р. 1834 г. . . .	1.
3. Мина, р. 1836 г.	
Указъ Герольдіи Прав. Сената 20-го Мая 1852 г. № 4534.	

Семенъ Миничъ Земскій, военную службу началъ въ Харьковскомъ уланскомъ полку 1821 года и произведенъ въ корнеты 1828 г. Потомъ продолжалъ служить въ Муромскомъ пѣхот. полку, произведенъ въ подпоручики 1833 г. и въ томъ-же году уволенъ въ отставку. Родъ признанъ Правит. Сенатомъ въ дворянствѣ со внесеніемъ во 2-ю часть родословной книги.

№ 1262.
ш. 3 п. 4.

ЗЛОТНИЦКІЕ.

	№ отцов-скій.	
I.		Дмитрій Антоновичъ Злотницкій, военную службу началъ въ Лейбъ-Кирасирскомъ полку 1824 г., потомъ продолжалъ служить въ Кавалергардскомъ ЕЯ ВЕЛИЧЕСТВА полку; произведенъ въ корнеты 1825 г. и уволенъ въ отставку поручикомъ 1830 г. Съ 1838 г. продолжалъ гражданскую службу, былъ предводителемъ дворянства Радомысльскаго уѣзда и наконецъ Черниговскимъ вице-губернаторомъ; произведенъ въ коллежскіе совѣтники 1864 года. Родъ признанъ Правит. Сенатомъ въ дворянствѣ со внесеніемъ во 2-ю часть родословной книги.
1. Дмитрій Антоновичъ, кол. ассес., потомъ кол. сов.; былъ Черниговскимъ вице-губернаторомъ, † 14-го Декабря 1865 г.	1.	
II.		№ 1331.
2. Станиславъ - Эдуардъ, р. 1834 г.		ш. 3 п. 6.
Указъ Прав. Сен. 6-го Апрѣля 1854 г. № 2208.		
3. Артуръ-Дмитрій, р. 1842 г.		
Указъ Прав. Сен. 30-го Іюня 1853 г. № 4579.		
4. Александръ, р. 1845 г. . .		
Указъ Прав. Сен. 10-го Февраля 1871 г. № 591.		
5. Цеславъ - Сигизмундъ, р. 1849 г., надв. сов., женатъ на княжнѣ Маріи Эрисбаровнѣ Эристовой . .		
Указъ Прав. Сен. 31-го Октября 1897 г. № 3374.		

ЗОРИЧИ.

	№ отцов-скій.	
I.		Андрей Васильевичъ Зоричъ служилъ въ Малороссійскомъ Кіевскомъ полку съ 1762 г., произведенъ въ войсковые товарищи 1782 г. и уволенъ въ отставку поручикомъ 1799 г. Родъ его признанъ Правит. Сенатомъ въ дворянствѣ со внесеніемъ во 2-ю часть родословной книги.
1. Андрей Васильевичъ, войсковый товарищъ, въ отставкѣ поручикъ.		
II.		№ 3954.
2. Василій, р. 1792 г. . . .	1.	ш. 6. п. 22.
III.		
3. Андрей, р. 1814 г., титул. совѣтн.	2.	
4. Анисимъ, р. 1826 г. . . .		
Указъ Прав. Сен. 20 Іюня 1850 г. № 4978.		

ЗРАЖЕВСКІЕ.

№ отцов-ский.

I.

1. Демьянъ Леонтьевичъ—шт.-капит.

Указъ Правит. Сената 17 Февраля 1848 г. № 4223.

Демьянъ Леонтьевичъ Зражевскій служилъ въ Екатеринбургскомъ пѣхотномъ полку, произведенъ въ прапорщики въ 1838 г. въ Одесскій егерскій полкъ, уволенъ въ отставку штабсъ-капитаномъ. Родъ признанъ Правит. Сенатомъ въ дворянствѣ со внесеніемъ во 2-ю часть родословной книги.

№ 1289.

ш. 3. п. 5.

ЗУБОВЫ.

№ отцов-ский.

I.

1. Ѳеодоръ Григорьевичъ, шт.-капит.

II.

2. Авраамъ, р. 1798 г. . . . 1.

III.

3. Николай, р. 1829 г., коллеж. регистрат. . . . . } 2.
4. Кузьма, р. 1837 г., коллеж. регистрат. . . . . }

IV.

5. Петръ, р. 1859 г. . . . . 3.
Указъ Пр. Сен. 21 Декабря 1892 г. № 7396.
6. Василій, р. 1866 г., коллеж. регистрат. . . . . 4.
Указъ Пр. Сен. 30 Апрѣля 1891 г. № 3877.
7. Алексѣй, р. 1871 г. . . . . 4.
Указъ Пр. Сен. 27 Марта 1892 г. № 2603.

Ѳеодоръ Григорьевичъ Зубовъ военную службу началъ 1800 г. въ Старооскольскомъ Мушкатерскомъ полку, потомъ продолжалъ служить въ Одесскомъ Мушкатерскомъ полку; произведенъ въ прапорщики 1804 г., уволенъ въ отставку штабсъ-капитаномъ 1809 г. Родъ признанъ Правит. Сенатомъ въ дворянствѣ со внесеніемъ во 2-ю часть родословной книги.

№ 5609.

ш. 10 п. 16.

ЗУБОВСКІЕ.

	№ отцовскій.
I.	
1. Ѳеодоръ Григорьевичъ, капитанъ; жена Александра Андреевна Чеховичъ.	
II.	
2. Андрей, р. 1855 г. . . . Указъ Пр. Сен. 16 Іюля 1858 г. № 4843.	1.
Ѳеодоръ Григорьевичъ Зубовскій военную службу началъ 1837 г. въ Бѣлозерскомъ пѣхот. полку, потомъ продолжалъ служить въ пѣх. герцога Гессенскаго полку; произведенъ въ прапорщики 1842 г.,--въ капитаны 1855 г. Родъ признанъ Правит. Сенатомъ въ дворянствѣ со внесеніемъ во 2-ю часть родословной книги. № 1234. ш. 3. п. 3.	

ЗУБРИЦКІЕ.

	№ отцовскій.
I.	
1. Андрей — войсковый товарищъ.	
II.	
2. Федоръ — значковый товарищъ	1.
3. Иванъ	
III.	
4. Даніилъ, корнетъ	2.
5. Петръ	3.
6. Василій	
IV.	
7. Иванъ—старшій	4.
8. Василій	
9. Иванъ—младшій	
10. Матвей.	5.
11. Дмитрій	6.
V.	
12. Лука	7.
13. Семенъ, титул. сов. . . .	
14. Мефодій	
15. Трофимъ	
16. Прохоръ	
17. Петръ . . . . . Указъ Правит. Сената 12 Сентября 1866 г. № 4783.	
18. Захарій—штабсъ-капитанъ. Указъ Правит. Сената 17 Августа 1850 г. № 6773.	8.
19. Матвей . . . . . Указъ Правит. Сената 11 Сентября 1858 г. № 5668.	9.
20. Феофилъ . . . . . Указъ Прав. Сен. 28 Апрѣля 1860 г. № 3533.	
21. Алексѣй . . . . . Указъ Прав. Сен. 7 Февраля 1891 г. № 1779.	

	№ отцовскій.
22. Прохоръ, жена Людмила Григорьевна	9.
23. Федоръ	10.
24. Іоакинфъ	11.
VI.	
25. Николай	13.
26. Георгій	
27. Иванъ	
28. Александръ, колл. ассесоръ.	14.
29. Александръ	18.
30. Иванъ	19.
31. Иванъ	21.
32. Петръ	
Екатерина	22.
Марія	
33. Сергѣй.	23.
34. Иванъ	
Софія	
Указъ Правит. Сената 25 Ноября 1891 г. № 6755.	
35. Іоанникій	24.
36. Евгеній	

	№ отцовскій.
VII.	
Марія	28.
Антонина	
Надежда	
37. Алексѣй	32.
38. Кириллъ	
39. Евфимій	
Указъ Правит. Сената 3 Ноября 1895 г. № 3718.	
40. Александръ	33.
41. Измаилъ	
Указъ Правит. Сената 3 Ноября 1895 г. № 3718.	

Андрей Зубрицкій служилъ въ Стародубовской полковой канцеляріи, произведенъ въ войсковые товарищи 1709 года. Родъ признанъ Правит. Сенатомъ въ дворянствѣ со внесеніемъ во 2-ю часть родословной книги.

№ 3976.
ш. 6 п. 24.

ЗУБЦОВЫ.

	№ отцовскій.
I.	
1. Антонъ Григорьевичъ, шт.-капит., жена Марія Ивановна.	1.
II.	
2. Василій	
3. Ерастъ	
Указъ Герольдіи 3-го Іюля 1844 г. № 12034.	

	№ отцовскій.
Антонъ Григорьевичъ Зубцовъ, служилъ въ Кіевскомъ драгунскомъ полку съ 1804 г., произведенъ въ прапорщики 1822 г. и уволенъ въ отставку штабсъ ротмистромъ 1830 г. Родъ признанъ Герольдіею въ дворянствѣ со внесеніемъ во 2-ю часть родословной книги.	

№ 1288.
ш. 3 п. 5.

З У Б Ъ.

I.

1. Арсеній Петровичъ, подполковникъ; жена Анна Яковлевна Заика.

Указъ Прав. Сен. 22-го Января 1848 г. № 1144.

Арсеній Петровичъ Зубъ, изъ Дворянскаго полка, произведенъ въ прапорщики 1815 г. въ Колыванскій пѣхот. полкъ, потомъ продолжалъ служить въ Украинскомъ и Азовскомъ пѣхот. полкахъ и произведенъ въ подполковники 1843 г. Родъ признанъ Прав. Сенатомъ въ дворянствѣ со внесеніемъ во 2-ю часть родословной книги.

№ 3549.
ш. 6 п. 11.

ВТОРАЯ ВѢТВЬ.

I.

1. Григорій Кирилловичъ, войсковой товарищъ.

II.

2. Иванъ . . . . . } 1.
3. Петръ . . . . . }

III.

4. Георгій, титулярный совѣтникъ . . . . . }
5. Тимофѣй, губернскій секретарь . . . . . } 2.
6. Арсеній . . . . . }
7. Александръ, губ. секр. . . }

Указъ Прав. Сен. 17-го Марта 1848 г. № 8675.

8. Андрей, коллежскій регистраторъ . . . . . } 3.
9. Михаилъ, коллежскій регистраторъ . . . . . }

Указы Прав. Сен. 31-го Мая 1849 г. и 12-го Мая 1855 г. № № 2282 и 3947.

IV.

10. Леонидъ . . . . . 5.

Указъ Прав. Сен. 20-го Іюня 1861 г. № 5948.

11. Арсеній . . . . . }
Указъ Прав. Сен. 28-го Сентября 1870 г. № 9468. } 7.
12. Андрей . . . . . }
13. Василій, коллеж. регистр. }
14. Даніилъ . . . . . }

V.

Тамара . . . . . }
Маргарита . . . . . } 13.
Елена . . . . . }

Григорій Кирилловичъ Зубъ, служилъ вознымъ въ Прилуцкомъ полку и произведенъ въ войсковые товарищи 1773 г. Родъ признанъ Правит. Сенатомъ въ дворянствѣ со внесеніемъ во 2-ю часть родословной книги.

№ 3975.
ш. 6 п. 23.

ТРЕТЬЯ ВѢТВЬ.

№ отцовскій.

I.

1. Павелъ Степановичъ, подпоручикъ.
Указъ Прав. Сен. 2-го Мая 1850 г. № 3454.

Павелъ Степановичъ Зубъ, службу началъ съ 1841 г. лейбъ гвардіи во 2-й Артиллерійской бригадѣ, произведенъ въ прапорщики въ 1843 г. въ 6-ю полевую Артиллерійскую бригаду и уволенъ въ отставку подпоручикомъ. Родъ признанъ Правит. Сенатомъ въ дворянствѣ со внесеніемъ во 2-ю часть родословной книги.
№ 3975.
ш. 6 п. 23.

ЗѢНЧЕНКИ.

№ отцовскій.

I.

1. Иванъ Тимофеевичъ, поручикъ, † 1836 г.; жена Евфросинія Павловна Петровская.

II.

2. Петръ, р. 1825 г., коллежскій ассесоръ; жена Маріа Кипріановна . . . . . 1.
Указъ Прав. Сен. 30-го Іюня 1875 г. № 2391.

III.

3. Владиміръ, р. 1852 г. . . 2.

№ отцовскій.

4. Александръ, р. 1860 г. . . 2.
Указъ Прав. Сен. 27-го Октября 1880 г. № 3561.

Иванъ Тимофеевичъ Зѣнченко, изъ Дворянскаго полка, произведенъ въ прапорщики въ Тобольскій пѣхот. полкъ 1817 г. и уволенъ въ отставку поручикомъ 1821 года. Родъ признанъ Правит. Сенатомъ въ дворянствѣ со внесеніемъ во 2-ю часть родословной книги.
№ 1260.
ш. 3 п. 4.

ИВАНИНЫ.

№ отцовскій.

I.

1. Филиппъ Петровичъ, секундъ-маіоръ.

II.

2. Федоръ, р. 1791 г., коллежскій секретарь . . . 1.

III.

3. Николай, р. 1822 г. . . .
Указъ Герольдіи 21-го Августа 1839 г. № 245. } 2.
4. Иванъ, р. 1817 г. . . .

№ отцовскій.

5. Михаилъ, р. 1833 г. . . 2.
Указъ Герольдіи 14-го Декабря 1842 г. № 4670.

Филиппъ Петровичъ Иванинъ, службу проходилъ въ малороссійскомъ Черниговскомъ полку; произведенъ: въ войсковые товарищи 1773 года, въ полковые есаулы 1782 года и уволенъ въ отставку секундъ-маіоромъ 1787 года. Родъ признанъ Герольдіею въ дворянствѣ со внесеніемъ во 2-ю часть родословной книги.

№ 5314.
ш. 9 п. 23.

ДРУГАЯ ВѢТВЬ.

№ отцовскій.

I.

1. Михаилъ Игнатьевичъ, р. 1801 г. артиллеріи капитанъ.

Указъ Герольдіи 14-го Декабря 1842 г. № 4670.

№ отцовскій.

Михаилъ Игнатьевичъ Иванинъ, проходя военную службу въ артиллеріи, произведенъ въ капитаны 1835 г. Родъ признанъ Герольдіею въ дворянствѣ со внесеніемъ во 2-ю часть родословной книги.

№ 5314.
ш. 9 п. 23.

ИВАНИЦКІЕ—ВАСИЛЕНКИ.

	№ отцовскій.
I.	
1. Николай Аврамовичъ, поручикъ.	
II.	
2. Прокофій, р. 1847 г., губернскій секретарь . . .	1.
Указъ Прав. Сен. 31-го Января 1861 г. № 1017.	
III.	
3. Ѳеодоръ, р. 1864 г. . . .	2.
Марія, р. 1860 г. . . .	

Николай Аврамовичъ Иваницкій - Василенко, военную службу началъ 1832 г. въ Брестскомъ пѣхотномъ полку, потомъ продолжалъ служить въ Полтавскомъ пѣх. полку; произведенъ въ прапорщики 1837 г. и уволенъ въ отставку поручикомъ 1857 г. Родъ признанъ Правит. Сенатомъ въ дворянствѣ со внесеніемъ во 2-ю часть родословной книги.

№ 714.
ш. 2 п. 5.

ВТОРАЯ ВѢТВЬ.

	№ отцовскій.
I.	
1. Иванъ Ивановичъ, войсковой товарищъ.	
II.	
2. Петръ, р. 1752 г. . . .	1.
III.	
3. Іосифъ, р. 1785 г. . . .	2.
4. Павелъ, р. 1789 г., колежскій секретарь . . .	
IV.	
5. Аристархъ, р. 1816 г., губернскій секретарь, жена Анна Ѳеодоровна Заика .	3.
6. Ѳеодоръ, р. 1830 г. . . .	
Указъ Прав. Сен. 28-го Апрѣля 1860 г. № 3534.	
7. Иванъ, р. 1821 г. . . .	4.
8. Левъ, р. 1827 г., маіоръ .	
9. Николай, р. 1846 г. . . .	
Указъ Прав. Сен. 11-го Іюля 1862 г. № 6471.	
V.	
10. Владиміръ, р. 1860 г. . .	5.
11. Михаилъ, р. 1862 г. . . .	
12. Василій, р. 1867 г. . . .	
Екатерина, р. 1864 г. . .	
Указъ Прав. Сен. 15-го Сентября 1890 г. № 9180.	
13. Евгеній, р. 1854 г. . . .	8.
14. Александръ, р. 1859 г. . .	
Указъ Прав. Сен. 17-го Декабря 1868 г. № 5625.	

Иванъ Ивановичъ Иваницкій - Василенко, служилъ въ малороссійскомъ Нѣжинскомъ полку и произведенъ въ войсковые товарищи 1746 года. Родъ признанъ Правит. Сенатомъ въ дворянствѣ со внесеніемъ во 2-ю часть родословной книги.

№ 1273.
ш. 3 п. 4.

ТРЕТЬЯ ВѢТВЬ.

№ отцовскій.

I.

1. Матвѣй Даниловичъ, штабсъ капитанъ.

II.

2. Петръ, р. 1804 г., коллежскій секретарь . . . . . 1.

III.

3. Михаилъ, р. 1854 г. . . .
4. Василій, р. 1859 г. . . . } 2.
Екатерина, р. 1852 г. . . .

№ отцовскій.

Марія, р. 1857 г. . . . . 2.

Указъ Прав. Сен. 10-го Іюля 1861 г. № 6239.

Матвѣй Даниловичъ Иваницкій - Василенко, служилъ въ Тенгинскомъ мушкатерскомъ полку съ 1790 г., произведенъ въ прапорщики 1798 г. и уволенъ въ отставку штабсъ капитаномъ 1801 г. Родъ признанъ Правит. Сенатомъ въ дворянствѣ со внесеніемъ во 2-ю часть родословной книги.

№ 5059.
ш. 8 п. 23.

ИВАНОВЫ.

№ отцовскій.

I.

1. Павелъ Ѳедоровичъ—подпоручикъ.

II.

2. Сергѣй, р. 1860 г. . . . 1.

Указъ Правит. Сената 20 Мая 1870 г. № 6763.

Павелъ Ѳедоровичъ Ивановъ службу началъ при Казанскомъ пороховомъ заводѣ 1830 г., потомъ продолжалъ при такомъ же Шостенскомъ заводѣ, произведенъ въ прапорщики 10-го Февраля 1845 года и уволенъ въ отставку подпоручикомъ 1852 г. Родъ признанъ Правит. Сенатомъ въ дворянствѣ со внесеніемъ во 2-ю часть родословной книги.

№ 1263.
ш. 3 п. 4.

ВТОРАЯ ВѢТВЬ.

№ отцовскій.

I.

1. Петръ Яковлевичъ, капитанъ.

Указъ Пр. Сен. 8 Января 1852 г. № 132.

Петръ Яковлевичъ Ивановъ военную службу началъ 1812 г. въ 36-мъ егерскомъ полку и за отличіе въ сраженіи съ турками подъ с. Кулевчи произведенъ въ подпоручики 1829 г.; потомъ продолжалъ служить въ Охотскомъ егерскомъ полку, уволенъ въ отставку капитаномъ 1837 года. Родъ признанъ Правит. Сенатомъ въ дворянствѣ со внесеніемъ во 2-ю часть родословной книги.

№ 1264.
ш. 3 п. 4.

ТРЕТЬЯ ВѢТВЬ.

№ отцовскій.

I.

1. Петръ Давыдовичъ,—подпоручикъ.

Указъ Герольдіи 30 Декабря 1844 г. № 25993.

Петръ Давыдовичъ Ивановъ служилъ въ Митавскомъ пѣхотномъ полку съ 1833 года, произведенъ въ прапорщики 1837 года и уволенъ въ отставку подпоручикомъ. Родъ признанъ Герольдіею въ дворянствѣ со внесеніемъ во 2-ю часть родословной книги.

№ 1265.
ш. 3 п. 4.

ЧЕТВЕРТАЯ ВѢТВЬ.

	№ отцовскій.	
I.		Петръ Даниловичъ Ивановъ, изъ кадетъ 2-го кадет. корпуса, произведенъ въ прапорщики 1810 г. въ 1-й морской полкъ, произведенъ въ капитаны 1818 г. Былъ въ дѣлахъ въ войну съ французами и за отличіе въ сраженіи при взятіи Данцигскихъ форштатовъ награжденъ орденомъ Св. Анны 4-й степ. съ надписью „за храбрость“. Родъ признанъ Правительств. Сенатомъ въ дворянствѣ со внесеніемъ во 2-ю часть родословной книги.
1. Петръ Даниловичъ, капитанъ.		
II.		№ 1266.
2. Сергѣй, р. 1831 г., коллеж. ассесоръ; жена Александра Петровна Шлянина.	1.	ш. 3 п. 4.
III.		
3. Петръ, р. 1854 г. . . .	2.	
4. Николай, р. 1864 г. . . .		
Указъ Пр. Сен. 4 Іюня 1873 г. № 2005.		

ПЯТАЯ ВѢТВЬ.

	№ отцовскій.	
I.		Ольга, р. 1869 г. . . . Юлія, р. 1871 г. . . . 2.
1. Іосифъ Тарасовичъ, — шт.-капит., жена Анна Васильевна.		Іосифъ Тарасовичъ Ивановъ изъ дворянъ Смоленской губерніи, служилъ въ Елецкомъ пѣхотномъ полку съ 1818 года, произведенъ въ прапорщики 1819 года, уволенъ въ отставку штабсъ-капитаномъ 1831 г. Родъ признанъ Герольдіею въ дворянствѣ со внесеніемъ во 2-ю часть родословной книги.
II.		№ 1267.
2. Илья, р. 1836 г., жена Дарія Акиндиновна, урожденная Косуновичъ. . . .	1.	ш. 3 п. 4.
Указъ Герольдіи 30 Декабря 1844 г. № 26107.		
III.		
Лидія, р. 1868 г. . . .	2.	

ШЕСТАЯ ВѢТВЬ.

№ отцовскій.

I.

1. Павелъ Ивановичъ, поручикъ; жена Елисавета Ивановна Сахновская.

II.

2. Николай, р. 1838 г. . . .
3. Александръ, р. 1844 г. . . } 1.

Указъ Пр. Сен. 10 Іюня 1852 г. № 5487.

№ отцовскій.

Павелъ Ивановичъ Ивановъ военную службу началъ 1822 г. во 2-мъ баталіонѣ гвардейской фурштатской бригады, потомъ продолжалъ служить лейбъ гвардіи въ Волынскомъ и др. полкахъ; произведенъ въ прапорщики 1834 г., — въ поручики 1838 г. Родъ признанъ Правит. Сенатомъ въ дворянствѣ со внесеніемъ во 2-ю часть родословной книги.

№ 1268.
шк. 3. п. 4.

СЕДЬМАЯ ВѢТВЬ.

№ отцовскій.

I.

1. Григорій Ивановичъ,—подпоручикъ.

Указъ Герольдіи 31 Августа 1845 года № 16928.

II.

2. Николай, р. 1841 г. . . . 1.

Указъ Правит. Сената 31 Января 1857 г. № 1232.

№ отцовскій.

Григорій Ивановичъ Ивановъ служилъ въ Уфимскомъ пѣхотномъ полку съ 1810 года, произведенъ въ прапорщики 1830 г. и уволенъ въ отставку подпоручикомъ 1832 г. Родъ признанъ Герольдіею въ дворянствѣ со внесеніемъ во 2-ю часть родословной книги.

№ 1269.
ш. 3. п. 4.

ВОСЬМАЯ ВѢТВЬ.

№ отцовскій.

I.

1. Петръ Агаповичъ, штабсъ-капитанъ, жена Марія Васильевна.

II.

2. Николай, р. 1843 г., артилеріи поручикъ; жена Харитина Николаевна . . . . 1.

Указъ Пр. Сен. 10 Іюня 1854 г. № 3488.

III.

3. Николай, р. 1869 г. . . .
4. Петръ, р. 1870 г. . . . } 2.

№ отцовскій.

Петръ Агаповичъ Ивановъ, изъ кадетъ Полтавскаго кадетскаго корпуса, произведенъ въ прапорщики 1833 г., — въ штабсъ-капитаны. Родъ признанъ Прав. Сенатомъ въ дворянствѣ по Рязанской губерніи, гдѣ и записанъ въ родословную книгу; сынъ же его артилеріи поручикъ Николай, по владѣнію имѣніемъ въ Кролевецкомъ уѣздѣ, причисленъ къ дворянству Черниговской губерніи со внесеніемъ во 2-ю часть родословной книги.

№ 5501.
ш. 10. п. 14.

ДЕВЯТАЯ ВѢТВЬ.

№ отцовскій.

I.

1. Николай Дмитріевичъ, генералъ-маіоръ, былъ команд. 1-й бриг. 5-й пѣх. див., при увольненіи отъ службы произведенъ въ генер.-лейтен., †.

II.

2. Николай, р. 1868 г. . . .
3. Сергѣй, р. 1870 г., подпоручикъ. . . . . } 1.

Указъ Пр. Сен. 22 Декабря 1893 г. № 6404.

Николай Дмитріевичъ Ивановъ военную службу началъ 1844 г. въ гренадерскомъ Императора Франца 1-го полку, потомъ про-

№ отцовскій.

должалъ служить командиромъ: 4-го стрѣлковаго баталіона, 52-го Виленскаго и 32-го Бендерскаго пѣхот. полковъ; произведенъ въ прапорщики 1849 г., — въ генералъ-маіоры съ назначеніемъ командиромъ 1-й бригады 5-й пѣхот. дивизіи. За отличіе по службѣ, въ числѣ прочихъ знаковъ, награжденъ орденами: Св. Станислава 1-й ст. и Владиміра 3-й и 4-й степени. Родъ признанъ Прав. Сен. въ дворянствѣ со внесеніемъ во 2-ю часть родословной книги.

По реестру
1893 г.
№ 95.

ИВАЩЕНКИ.

№ отцовскій.

I.

1. Василій Демьяновичъ, ротмистръ, жена Елена Дмитріевна Жуковская.

II.

2. Дмитрій, р. 1810 г. . . . .
   Указъ Герольдіи 9 Февраля 1840 г. № 446. } 1.
3. Василій, р. 1816 г. . . .

III.

4. Ѳеодоръ, р. 1838 г. . . . 2.
   Указъ Пр. Сен. 6 Февраля 1853 г. № 970.

№ отцовскій.

Василій Демьяновичъ Иващенко служилъ въ Кіевскомъ кирасирскомъ полку съ 1775 г., произведенъ: въ корнеты 1786 г.,— въ ротмистры 1799 года. Родъ его признанъ Герольдіею въ дворянствѣ со внесеніемъ во 2-ю часть родословной книги.

№ 1270 и 1271.
ш. 3. п. 4.

ДРУГАЯ ВѢТВЬ.

№ отцовскій.

I.

1. Василій Ивановичъ, штабсъ-капитанъ.

II.

2. Павелъ, р. 1823 г., коллеж. секретарь † . . . . . .
3. Николай, р. 1826 г. . . .
4. Михаилъ, р. 1831 г. . .
5. Владиміръ, р. 1833 г. . . } 1.
   Указъ Герольдіи 12 Февраля 1845 г. № 948.
6. Яковъ, р. 1850 г., штабсъ-капитанъ †, жена Людмила Михайловна Петрова .

№ отцовскій.

III.

7. Иванъ, р. 1857 г. . . . 2.
8. Виталій, р. 1883 г. . . . 6.

Василій Павловичъ Иващенко служилъ въ Бутырскомъ пѣхот. полку съ 1805 г., произведенъ въ прапорщики 1808 г., уволенъ въ отставку штабсъ-капитаномъ 1816 г. Родъ признанъ Герольдіею въ дворянствѣ со внесеніемъ во 2-ю часть родословной книги.

№ 1272.
ш. 3. п. 4.

ИГЛИНЫ.

	№ отцовскій.
I.	
1. Левъ Алексѣевичъ, поручикъ; жена Параскевія Алексѣевна Бѣлоусовичъ.	
II.	
2. Митрофанъ, р. 1836 г. . . Указъ Герольдіи 9 Октября 1847 г. № 3732.	1.
3. Пахомій, р. 1854 г. . . .	
Левъ Алексѣевичъ Иглинъ, изъ дворянскаго полка, произведенъ въ прапорщики 1823 г. въ 33-й егерскій полкъ, потомъ продолжалъ служить въ Томскомъ и Нарвскомъ егерскихъ полкахъ, произведенъ въ поручики 1834 г. Родъ признанъ Герольдіею въ дворянствѣ со внесеніемъ во 2-ю часть родословной книги. № 1274. шк. 3 п. 4.	№ отцовскій.

ИЗМАИЛЬСКІЕ.

	№ отцовскій.
I.	
1. Степанъ Ивановичъ, подполковникъ.	
II.	
2. Александръ, р. 1825 † 1900 г. коллеж. совѣтникъ, былъ Черниговскимъ и Екатеринославскимъ исправникомъ .	1.
3. Николай, р. 1827 г., штабсъ-капитанъ	
4. Степанъ, р. 1829 г. . . . Ольга, р. 1824 г. . . . Указъ Пр. Сен. 14 Октября 1848 г. № 924.	
III.	
5. Владиміръ, р. 1850 г., ротмистръ, помощникъ Бакинскаго полицеймейстера . .	2.
6. Анатолій, р. 1853 г. † . . Указъ Пр. Сен. 13 Февраля 1861 г. № 1656.	
7. Николай, р. 1859 г., технологъ. . . . . Людмила, р. 1855 г. † . .	2.
8. Николай, р. 1858 г. . . .	3.
Степанъ Ивановичъ, служилъ въ арміи съ 1781 г. подъ фамиліей „Пугачевскій“, произведенъ въ прапорщики 1787 г. и въ подполковники 1805 г. Будучи во многихъ дѣлахъ противъ непріятеля, при взятіи штурмомъ г. Измаила въ 1790 г., онъ первый достигъ отличія, былъ раненъ въ правую руку, за что и произведенъ въ подполковники. Затѣмъ, въ знакъ его отличій и въ виду сходства фамиліи этой съ фамиліей Государственнаго измѣнника	№ отцовскій.

№ отцов-скій.

„Пугачева“, по Именному ВЫСОЧАЙШЕМУ указу 30 Сентября 1816 г., дозволено ему, Степану Ивановичу и братьямъ его—Іосифу и Ивану принять фамилію „Измаильскихъ“, съ утвержденіемъ въ родъ ихъ герба, который имѣетъ слѣдующее описаніе: „въ щитѣ, раздѣленномъ на трое двумя діоганальными, съ верхнихъ угловъ, чертами къ срединѣ и третьею перпендикулярно къ подошвѣ щита, изображена въ правомъ въ голубомъ полѣ, въ латахъ рука со шпагою, поднятою къ пораженію и на рукѣ видна рана, полученная въ сраженіи при взятіи штурмомъ г. Измаила. Въ лѣвой — въ красномъ полѣ, находится крѣпость съ башнею, на поверхности которой означена луна и въ верхнемъ, въ золотомъ полѣ изображены два черныя орлиныхъ крыла, съ одною, на каждомъ серебряною звѣздою. Щитъ увѣнчанъ дворянскимъ шлемомъ и короною съ страусовыми перьями; наметъ на щитѣ золотой, подложенный краснымъ и чернымъ. Родъ Измаильскихъ, подтвержденъ въ дворянствѣ Прав. Сенатомъ и внесенъ во 2-ю часть родословной книги.

№ 1650.
ш. 3 н. 14.

ИМШЕНЕЦКІЕ.

№ отцов-скій.

I.

1. Левъ Яковлевичъ, маіоръ, жена Дарія Яковлевна.

II.

2. Михаилъ, р. 1837 г. . . . 1.
Указъ Герольдіи 31-го Августа 1845 г. № 16931.

Левъ Яковлевичъ Имшенецкій, службу началъ 1815 г. въ Московскомъ пѣхот. полку, произведенъ въ прапорщики 1817 года, потомъ продолжалъ службу въ Екатеринбургскомъ пѣх. полку и уволенъ въ отставку маіоромъ 1833 года. Родъ признанъ Герольдіею въ дворянствѣ со внесеніемъ во 2-ю часть родословной книги.

№ 1275.
ш. 3 н. 4.

ВТОРАЯ ВѢТВЬ.

№ отцовскій.

I.

1. Семенъ Яковлевичъ, штабсъ капитанъ.
Указъ Герольдіи 30-го Іюля 1846 г. № 16480.

II.

2. Михаилъ, р. 1851 г. . . .
3. Иванъ, р. 1854 г. . . . .
Марія, р. 1861 г., замужемъ за Коравко . . .
Варвара, р. 1863 г., замужемъ за Григоровичемъ.
Александра, р. 1869 г., замужемъ за Кришпопъ . } 1.

№ отцовскій.

Семенъ Яковлевичъ Имшенецкій, военную службу началъ 1836 г. въ Низовскомъ егерскомъ полку, потомъ продолжалъ служить въ пѣхотн. фельдмаршала графа Дибича-Забалканскаго полку; произведенъ въ прапорщики 1841 г. и уволенъ въ отставку штабсъ капитаномъ 1850 г. Родъ признанъ Герольдіею въ дворянствѣ со внесеніемъ во 2-ю часть родословной книги.

№ 1276.
ш. 3 п. 4.

ТРЕТЬЯ ВѢТВЬ.

№ отцовскій.

I.

1. Даніилъ Ивановичъ, подпоручикъ, жена Ульяна Кирилловна.

II.

2. Даніилъ, коллежскій регистраторъ . . . . . .
3. Лаврентій . . . . . .
4. Андроникъ . . . . . } 1.
Указъ Герольдіи 31-го Марта 1845 г. № 6024.

№ отцовскій.

III.

5. Владиміръ, жена Гликерія Васильевна . . . , . . 2.

Даніилъ Ивановичъ Имшенецкій, проходя военную службу, произведенъ въ подпоручики 1819 года. Родъ признанъ Герольдіею въ дворянствѣ со внесеніемъ во 2-ю часть родословной книги.

№ 1277.
ш. 3 п. 4.

ЧЕТВЕРТАЯ ВѢТВЬ.

№ отцовскій.

I.

1. Андрей Яковлевичъ, подполковникъ, жена Надежда Ивановна.

II.

2. Ипполитъ, р. 1831 г. . .
3. Александръ, р. 1838 г. . .
4. Леонидъ, р. 1833 г. . . .
5. Михаилъ, р. 1839 г., былъ Борзенскимъ уѣзднымъ предводителемъ дворянства . . } 7.
Марія, р. 1847 г., . . .
Любовь, р. 1848 г. . . .

Указъ Прав. Сен. 27-го Февраля 1852 г. № 1496.

Андрей Яковлевичъ Имшенецкій, службу началъ 1830 г. въ кирасирскомъ военнаго ордена полку, произведенъ въ корнеты 1810 года. Потомъ продолжалъ въ Малороссійскомъ и Новгородскомъ кирасирскомъ полкахъ и уволенъ въ отставку подполковникомъ. Въ продолженіи службы былъ въ дѣлахъ противъ французскихъ войскъ въ періодъ 1805—1814 г.г. и за оказанныя отличія награжденъ орденами: св. Анны и Владиміра 4-й ст. Родъ признанъ Прав. Сенатомъ въ дворянствѣ со внесеніемъ во 2-ю часть родословной книги.

№ 3557.
ш. 6 п. 11.

ИНТЕЛЬМАНЫ.

№ отцовскій.

I.

1. Александръ Ивановичъ, шт.-капитанъ, жена Александра Степановна.

II.

2. Николай . . . . . } 1.
Клеопатра . . . . . }

Указъ Прав. Сен. 2-го Іюня 1848 г. № 14415.

III.

3. Владиміръ . . . . . } 2.
4. Григорій . . . . . }

№ отцовскій.

IV.

5. Евгеній . . . . . } 3.
Елена . . . . . }

Александръ Ивановичъ Интельманъ, родомъ изъ Эстляндіи; изъ Дворянскаго полка произведенъ въ прапорщики 1817 г. и уволенъ въ отставку штабсъ-капитаномъ. Родъ признанъ Прав. Сенатомъ въ дворянствѣ со внесеніемъ во 2-ю часть родословной книги.

№ 1278.
ш. 3 п. 4.

И С А Е В И Ч И.

№ отцов-скій.

I.

1. Петръ Петровичъ, флота кап.-лейт., былъ Черниговскимъ исправникомъ; жена Анна Андреевна Иваненко.

II.

2. Петръ, р. 1837 † 20 Мая 1899 г., дѣйствит. статскій совѣтникъ, былъ членомъ совѣта Главнаго Управленія по дѣламъ печати; жена Марія Алексѣевна Логовинова . . . . . 1.
Надежда, р. 1836 г., за Малявкою . . . . .
Марія, р. 1839 г., за Полторацкимъ . . . . .
Варвара, р. 1840 г., за Олениным ъ . . . . .
Указъ Прав. Сен. 9-го Апрѣля 1864 г. № 2057.

III.

3. Петръ, р. 1861 г., цензоръ драм. произведеній, женатъ.
Указъ Прав. Сен. 5-го Апрѣля 1872 г. № 1251. 2.
4. Павелъ, р. 1865 г. . . .
5. Иларіонъ, р. 1870 г., поруч. Л.-Гв. Гренадерскаго полка.
6. Алексѣй, р. 1871 г. . . . } 2.
Марія, р. 1868 г. . . . }

№ отцов-скій.

IV.

7. Петръ . . . . . 3.

Петръ Петровичъ Исаевичъ, изъ кадетъ Морского кадетскаго корпуса, произведенъ въ мичманы 1827 г. и уволенъ въ отставку капитанъ лейтенантомъ 1842 г. Съ 1844 г. служилъ, по выборамъ дворянства, Черниговскимъ земскимъ исправникомъ и наконецъ мировымъ посредникомъ Жукатскаго участка. Будучи земскимъ исправникомъ, во время проѣзда въ 1845 г. чрезъ Черниговъ ГОСУДАРЯ НИКОЛАЯ ПАВЛОВИЧА, управлялъ катеромъ между Черниговомъ и Количевкой, за что и удостоенъ награжденія брилліантовымъ перстнемъ. Родъ признанъ Правит. Сенатомъ въ дворянствѣ со внесеніемъ во 2-ю часть родословной книги.

№ 1279.

ш. 3. п. 4.

К А З А Н С К І Е.

№ отцов-скій.

I.

1. Гаврiилъ Семеновичъ, подпоручикъ, жена Анна Ивановна.

№ отцов-скій.

II.

2. Николай, р. 1844 г. . . . 1.
Указъ Пр. Сен. 22 Января 1848 г. № 1149.

№ отцов-скій.

3. Василій, р. 1845 г. . . . . 1.
Указъ Пр. Сен. 5 Іюня 1851 г. № 3722.

Гавріилъ Семеновичъ Казанскій военную службу началъ въ 40-мъ егерскомъ полку 1833 г., потомъ продолжалъ служить въ Курин-

№ отцов-скій.

скомъ егерскомъ полку; произведенъ въ прапорщики 1838 г. и уволенъ въ отставку подпоручикомъ 1841 г. Родъ признанъ Прав. Сен. томъ въ дворянствѣ со внесеніемъ во 2-ю часть родословной книги.

№ 1351.
ш. 3 н. 7.

КАЗИНЫ.

№ отцов-скій.

I.

1. Ѳеодоръ Дмитріевичъ, лейбъ гвардіи штабсъ-ротмистръ, жена Лидія Васильевна Борозднa.
Указъ Правит. Сената 21 Іюня 1854 г. № 3236.

Ѳеодоръ Дмитріевичъ Казинъ изъ дворянъ С.-Петербургской губерніи, воен-

№ отцов-скій.

ную службу началъ 1842 г. въ Новомиргородскомъ Уланскомъ полку и произведенъ въ корнеты 1844 г.; потомъ продолжалъ служить въ лейбъ-гвардіи Уланскомъ полку, уволенъ въ отставку штабсъ-ротмистромъ 1850 г. Родъ признанъ Прав. Сен. въ дворянствѣ со внесеніемъ во 2-ю часть родословной книги.

№ 1301.
ш. 3 н. 6.

ДРУГАЯ ВѢТВЬ.

№ отцов-скій.

I.

1. Иванъ Петровичъ, полковникъ, былъ командиромъ Архангелогородскаго гарнизоннаго полка въ 1820 г.

№ отцов-скій.

II.

2. Иванъ, р. 1813 г. . . . .
3. Петръ, р. 1816 г., штабсъ-ротмистръ . . . . . 1.
4. Константинъ, р. 1818 г. .

№ отцовскій.

Елизавета, р. 1820 г. . . . 1.

Указы Правит. Сената 31 Октября 1849 г. и 6-го Февраля 1853 г. № 7696 и 998.

Иванъ Петровичъ Казинъ военную службу началъ 1792 года лейбъ-гвардіи въ Преображенскомъ полку, потомъ продолжалъ служить въ Кіевскомъ гренадерскомъ полку; произведенъ въ подпоручики 1794 г.,—въ полковники 1819 г. Родъ признанъ Правит. Сенатомъ въ дворянствѣ со внесеніемъ во 2-ю часть родословной книги.

№ 3606.
шк. 6. п. 13.

К А Л А Т И Л И Н Ы.

№ отцовскій.

I.

1. Василій Васильевичъ, капитанъ.

II.

2. Петръ, р. 1832 г. . . . .
3. Порфирій, р. 1837 г., подполковникъ, Соликамскій уѣздный воинскій начальникъ . . . . . 1.
Анна, р. 1833 г. . . . .

Указъ Герольдіи 31 Августа 1845 года № 16912.

№ отцовскій.

III.

4. Тихонъ, р. 1876 г. . . . 3.
5. Николай, р. 1878 г. . . .

Василій Васильевичъ Калатилинъ служилъ въ 1-мъ егерскомъ полку съ 1800 года, произведенъ въ подпоручики 1803 г., уволенъ въ отставку капитаномъ 1811 г. Родъ признанъ Герольдіею въ дворянствѣ со внесеніемъ во 2-ю часть родословной книги.

№ 1397.
ш. 3. п. 8.

К А Л А Ч Е В С К І Е.

№ отцовскій.

I.

1. Антонъ Николаевичъ, шт.-капит., потомъ коллежскій секретарь, жена Христина Григорьевна.

№ отцовскій.

II.

2. Александръ, р. 1819 г. . .
3. Константинъ, р. 1822 г. . 1.
4. Петръ, р. 1824 г. . . .

Указъ Герольдіи 16 Марта 1844 г. № 940.

№ отцовскій.

5. Иванъ, р. 1834 г. . . . . 1.
Указъ Правит. Сената 29 Апрѣля 1847 г. № 19567.

Антонъ Николаевичъ Калачевскій военную службу началъ въ Старооскольскомъ мушкатерскомъ полку 1801 года, потомъ продолжалъ служить въ Севастопольскомъ пѣхотномъ полку; произведенъ въ прапорщики 1803 года, уволенъ въ отставку штабсъ-капитаномъ 1816 года. Съ 1826 года продолжалъ гражданскую службу, переименованъ въ губернскіе секретари и произведенъ въ коллежскіе секретари 1838 года. Родъ признанъ Герольдіею въ дворянствѣ со внесеніемъ во 2-ю часть родословной книги.

№ 1396.
ш. 3 п. 8.
№ 1336.
ш. 3 п. 6.

КАЛИНОВСКІЕ.

№ отцовскій.

I.

1. Викторъ Герасимовичъ, капитанъ.
Указъ Пр. Сен. 5 Іюля 1855 г. № 5453.

II.

2. Александръ, р. 1856 г. . .
3. Николай, р. 1858 г. . . .
4. Павелъ, р. 1866 г. . . . . 1.
5. Михаилъ, р. 1867 г. . .
Юлія, р. 1863 г. . . . . .
Надежда, р. 1864 г. . . .

№ отцовскій.

Викторъ Герасимовичъ Калиновскій военную службу началъ 1834 г. въ С.-Петербургскомъ уланскомъ полку, потомъ продолжалъ служить въ Невскомъ морскомъ полку; произведенъ въ прапорщики 1839 г., уволенъ въ отставку капитаномъ 1852 г. Родъ признанъ Прав. Сен. въ дворянствѣ съ внесеніемъ во 2-ю часть родословной книги.

№ 1302.
ш. 3. п. 6.

КАЛУГИНЫ.

№ отцов-ский.

I.

1. Андрей Николаевичъ, полковникъ, былъ Кизлярскимъ комендантомъ,

Указъ Пр. Сен. 2 Мая 1850 г. № 3451.

Андрей Николаевичъ Калугинъ военную службу началъ въ Псковскомъ гусарскомъ полку 1819 г., потомъ продолжалъ служить въ Лубенскомъ и Сумскомъ гусарскихъ полкахъ и командиромъ Кизлярскаго казачьяго полка; произведенъ: въ корнеты 1820 г., въ полковники 1846 г. Родъ признанъ Прав. Сенатомъ въ дворянствѣ со внесеніемъ во 2-ю часть родословной книги.

№ 1377.
шк. 3. п. 7.

ДРУГАЯ ВѢТВЬ.

№ отцов-ский.

I.

1. Евграфъ Николаевичъ, подпоручикъ; жена Александра Николаевна.

Указъ Герольдіи 30 Декабря 1844 г. № 26019.

II.

2. Илья, р. 1861 г. . . . .
3. Николай, р. 1864 г. † . . } 1.
Марія, р. 1867 г. . . . . .

III.

Марія, р. 1893 г. . . . . 3.

№ отцов-ский.

Ксенія, р. 1895 г. . . . . 3.

Евграфъ Николаевичъ Калугинъ военную службу началъ 1817 г. въ батарейной ротѣ 4-й артиллерійской бригадѣ, потомъ продолжалъ служить въ Капорскомъ пѣх. полку; произведенъ въ прапорщики 1824 г. и уволенъ въ отставку подпоручикомъ 1825 г. Родъ признанъ Герольдіею въ дворянствѣ со внесеніемъ во 2-ю часть родословной книги.

№ 1339.
ш. 3 п. 6.

К А Л Ю Ж И Н Ы.

	№ отцов-скій.
I.	
1. Дмитрій Ивановичъ, поручикъ, жена Варвара Елисеевна.	
II.	
2. Яковъ, р. 1833 года . . . 3. Александръ, р. 1840 г. . . Елисавета, р. 1835 г. . .	1.
Указъ Герольдіи 26 Марта 1846 г. № 10428.	

	№ отцов-скій.
Дмитрій Ивановичъ Калюжинъ военную службу началъ въ Курскомъ пѣхотномъ полку 1805 года и произведенъ въ прапорщики 1826 года, потомъ продолжалъ служить въ Черниговскомъ гарнизонѣ, произведенъ въ поручики 1838 г. Родъ признанъ Герольдіею въ дворянствѣ со внесеніемъ во 2-ю часть родословной книги.	
№ 1335.	
ш. 3 п. 6.	

К А М Е Н Е Ц К І Е.

	№ отцов-скій.
I.	
1. Дмитрій Петровичъ, капитанъ, жена Анастасія Александровна, по 2-му мужу Пилина.	
II.	
Марія, р. 1833 г. . . . . Любовь, р. 1834 г. . . . Александра, р. 1836 г. . . Мавра, р. 1837 г. . . .	1.
Указъ Герольдіи 15 Октября 1845 г. № 18998.	

	№ отцов-скій.
Дмитрій Петровичъ Каменецкій, изъ кадетъ 2-го кадетскаго корпуса, произведенъ въ прапорщики въ Александпольскій пѣхот. полкъ 1814 г., уволенъ въ отставку капитаномъ 1835 г. Родъ признанъ Герольдіею въ дворянствѣ со внесеніемъ во 2-ю часть родословной книги.	
№ 1290.	
ш. 3. п. 5.	

ДРУГАЯ ВѢТВЬ.

	№ отцов-скій.
I.	
1. Ѳеодоръ Васильевичъ, бунчуковый товарищъ.	
II.	
2. Константинъ, род. 1783 г., коллежскій регистраторъ .	1.
3. Федоръ, р. 1777 г., коллежскій регистраторъ . . .	
III.	
4. Георгій, р. 1815 г., коллежскій ассесоръ	
5. Ѳеодоръ, р. 1817 г. . . .	
6. Александръ, р. 1824 г. . .	2.
7. Платонъ, р. 1825 г. . . .	
8. Хрисанфъ, р. 1833 г. . .	
9. Николай, р. 1836 г. . . .	

Указъ Герольдіи 24 Октября 1845 г. № 19348.

	№ отцов-скій
Серафима, р. 1817 г. . .	
Дарія, р. 1820 г.	3.
Пульхерія, р. 1824 г. . .	

Указъ Правит. Сената 5 Іюня 1851 г. № 3726.

Ѳеодоръ Васильевичъ Каменецкій службу проходилъ съ 1755 года въ Малороссійскомъ Черниговскомъ полку, произведенъ въ войсковые товарищи и уволенъ въ отставку бунчуковымъ товарищемъ 1784 г. Родъ признанъ Правит. Сенатомъ въ дворянствѣ со внесеніемъ во 2-ю часть родословной книги.

№ 1332.
ш. 3. п. 6.

КАМИНСКІЕ.

	№ отцов-скій.
I.	
1. Корнилій Алексѣевичъ, войсковой товарищъ, потомъ полковой хорунжій.	
II.	
2. Иванъ, губ. секр.	1.

Указъ Герольдіи 29-го Апрѣля 1841 г. № 6217.

III.	
3. Семенъ, р. 1820 г., подпоручикъ	2.
4. Николай. р. 1825 г. . . .	
5. Степанъ, р. 1827 г. . . .	

Указъ Прав. Сен. 17-го Марта 1848 г. № 8662.

	№ отцов-скій.
IV.	
6. Владиміръ, р. 1858 г., инженеръ, коллеж. секр. . .	3.
7. Яковъ, р. 1860 г. . . .	

Корнилій Алексѣевичъ Каминскій, проходя службу въ малороссійскомъ Нѣжинскомъ полку, изъ войсковыхъ товарищей, произведенъ въ полковые хорунжіе 1781 г. Родъ признанъ Герольдіею и Правит. Сенатомъ въ дворянствѣ со внесеніемъ во 2-ю часть родословной книги.

№ 4011.
ш. 7 п. 1.

К А Н Т У Р Ы.

№ отцов-скій.

I.

1. Дмитрій Григорьевичъ, маіоръ.

II.

2. Александръ, р. 1849 г. . . 1.
Указъ Прав. Сен. 10-го Іюля 1852 г. № 6262.

Дмитрій Григорьевичъ Кантуръ, военную службу началъ 1832 г. въ Митавскомъ егерскомъ полку, потомъ продолжалъ служить въ Ряжскомъ пѣхот. и въ Бѣлевскомъ егерскомъ полкахъ; произведенъ въ прапорщики 1837 г. и въ маіоры 1849 года. Родъ признанъ Правит. Сенатомъ въ дворянствѣ со внесеніемъ во 2-ю часть родословной книги.

№ 1388.
ш. 3 п. 8.

К А П Л Я.

№ отцов-скій.

I.

1. Александръ Кирилловичъ, полковникъ.

Указъ Прав. Сен. 21-го Іюня 1854 г. № 3325.

Александръ Кирилловичъ Капля, военную службу началъ 1817 г. въ Кіевскомъ драгунскомъ полку, потомъ продолжалъ служить въ Ингерманландскомъ гусарскомъ полку; произведенъ въ прапорщики 1818 г. и уволенъ въ отставку полковникомъ 1849 г. Родъ признанъ Правит, Сенатомъ въ дворянствѣ со внесеніемъ во 2-ю часть родословной книги.

№ 1340.
ш. 3 п. 6.

КАПЦЕВИЧИ.

№ отцовскій.

I.

1. Лаврентій Ѳомичъ Капцевичъ, пріобрѣлъ отъ брата своего войскового товарища Ивана недвижимое имѣніе въ Переяславльскомъ уѣздѣ 19 Апрѣля 1689 г., универсаломъ гетмана Скоропадскаго 3 Іюня 1714 г. назначенъ воитомъ Переяславскимъ.

II.

2. Семенъ, войсковой товарищъ, универсаломъ гетмана Разумовскаго 28-го Іюня 1752 г. опредѣленъ въ первую сотню Переяславскаго полка сотникомъ. 1.

III.

3. Михаилъ, р. 14 Марта 1789 г., произведенъ въ коллежскіе ассесоры . . . . . 2.

IV.

4. Петръ, генералъ отъ артиллеріи, Сибирскій генералъ губернаторъ, командиръ отдѣльнаго корпуса внутренней стражи. (Одинъ изъ генераловъ Гатчинскихъ, покровительствуемыхъ ИМПЕРАТОРОМЪ ПАВЛОМЪ I-мъ). Женатъ на княжнѣ Прозоровской, послѣдней въ родѣ . . . . . 3.

№ отцовскій.

V.

5. Николай, р. 1818 г., гвардіи поручикъ, переименованъ въ титулярные совѣтники, офицеръ съ 1836 г., въ отставку съ 1842 г., † 1862 г., женатъ съ 7-го Января 1853 г. на Надеждѣ Викторовнѣ Скаржинской, р. 1830 г. . . . 4.

VI.

Марія, р. 21 Августа 1855 г. 5.

Фамилія Капцевичей, записана въ родословной Полтавской губ. и опредѣленіемъ Кіевскаго Дворянскаго Депутатскаго Собранія отъ 26 Октября 1784 и и 13 Февраля 1790 г. внесена во 2-ю и 3-ю части родословной книги. Указомъ Сената 10 Октября 1857 г. за № 6967 Николай Петровичъ Капцевичъ, внесенъ во 2-ю часть родословной книги. Со смертію его въ 1862 г. мужское колѣно фамиліи прекратилось.

№ 1333.
ш. 3 п. 6.

КАРАБАНОВСКІЕ.

№ отцовскій.

I.

1. Павелъ Трофимовичъ, артиллеріи полковникъ; жена Александра Николаевна Миллеръ.

II.

2. Александръ, р. 1835 г. . .
3. Михаилъ, р. 1836 г. . .
4. Владиміръ, р. 1841 г. . . 1.
Указъ Прав. Сен. 6-го Сентября 1855 г. № 6999.
Параскевія, р. 1838 г. . .
Указъ Прав. Сен. 8-го Іюля 1854 г. № 3702.

Павелъ Трофимовичъ Карабановскій, военную службу началъ 1815 г. въ 58-й Артиллерійской ротѣ, потомъ продолжалъ служить лейбъ-гвардіи Артиллерійской и др. бригадахъ и былъ командиромъ Парковой бригады 4-й Артиллерійской дивизіи; произведенъ въ прапорщики 1817 г. и въ полковники 1845 г. Былъ въ дѣлахъ въ турецкую войну и за отличіе въ сраженіяхъ подъ Кистенджи и Силистріей награжденъ орденами: св. Анны 3-й ст. 1828 г. и Владиміра 4-й ст. 1829 года. Родъ признанъ Правит. Сенатомъ въ дворянствѣ со внесеніемъ во 2-ю часть родословной книги.

№ отцовскій.

№ 1304.
ш. 3 п. 6.

КАРНОВИЧИ.

№ отцовскій.

I.

1. Діомидъ Яковлевичъ, подпоручикъ.

II.

2. Дмитрій, р. 1842 г. . . . . 1.
Указъ Прав. Сен. 22-го Ноября 1852 г. № 10364.

Діомидъ Яковлевичъ Карновичъ, военную службу началъ 1816 г. въ Архангелогородскомъ пѣх. полку, потомъ продолжалъ служить въ 24-мъ Егерскомъ полку и произведенъ: въ прапорщики 1818 г. и въ подпоручики 1819 г. Родъ признанъ Правит. Сенатомъ въ дворянствѣ со внесеніемъ во 2-ю часть родословной книги.

№ отцовскій.

№ 1386.
ш. 3 п. 8.

ВТОРАЯ ВѢТВЬ.

№ отцовскій.

I.

1. Василій Діонисьевичъ, подпоручикъ.

II.

2. Николай, р. 1818 г. . . . 1.

Указъ Герольдіи 29-го Апрѣля 1846 г. № 9488.

№ отцовскій.

Василій Діонисьевичъ Карновичъ, служилъ въ Суздальскомъ пѣхот. полку съ 1806 г., произведенъ въ прапорщики 1808 г. и уволенъ въ отставку подпоручикомъ 1811 г. Родъ признанъ Герольдіею въ дворянствѣ со внесеніемъ во 2-ю часть родословной книги.

№ 1387.
ш. 3 п. 8.

ТРЕТЬЯ ВѢТВЬ.

№ отцовскій.

I.

1. Левъ Андреевичъ, генералъ-маіоръ, жена Елизавета Андреевна; былъ комендантомъ Измаильской крѣпости.

II.

2. Андрей, р. 1835 г. . . .
3. Левъ, р. 1836 г. . . . .
4. Николай, р. 1844 г. . . . } 1.
Елизавета, р. 1834 г. . . .
Софія, р. 1839 г. . . . .

Указъ Прав. Сен. 14-го Іюля 1860 г. № 6567.

№ отцовскій.

Левъ Андреевичъ Карновичъ, изъ кадетъ 2-го Кадетскаго корпуса, произведенъ въ подпоручики въ 1-ый Конно-Артиллерійскій баталіонъ и продолжая все время службу въ артиллеріи, произведенъ въ генералъ-маіоры 1835 г. Родъ признанъ Правит. Сенатомъ въ дворянствѣ со внесеніемъ во 2-ю часть родословной книги.

№ 5082.
ш. 9 п. 1.

КАРПЕНКИ.

	№ отцов-скій.
I.	
1. Иванъ Михайловичъ, войсковой товарищъ, а впослѣдствіи коллежскій секретарь.	
II.	
2. Николай, р. 1795 г., титулярный совѣтникъ, жена Ксенія Алексѣевна . . . Ефросинія, р. 1788 г. . .	1.
III.	
3. Адріанъ, р. 1835 г., коллежскій совѣтникъ, былъ Городнянскимъ уѣзднымъ исправникомъ	
4. Митрофанъ, р. 1838 г., коллежскій регистраторъ . . Указъ Герольдіи 17-го Іюля 1845 г. № 13645.	2.
5. Никола, р. 1842 г.	
6. Пантелеймонъ, р. 1850 г. . Параскевія, р. 1833 г. . .	
Марія, р. 1849 г. . . . . Указъ Прав. Сен. 31-го Мая 1853 г. № 3891.	2.
IV.	
7. Левъ, р. 1861 г. . . . . Елена, р. 1863 г. . . .	3.
8. Михаилъ, р. 1861 г., коллежскій секретарь . . .	4.

Иванъ Михайловичъ Карпенко, службу началъ 1771 г. въ сотенной Выбельской канцеляріи, потомъ продолжалъ служить въ малороссійскомъ почтамтѣ и произведенъ: въ войсковые товарищи 1784 г. и въ коллежскіе секретари 1793 года. Родъ признанъ Герольдіею въ дворянствѣ со внесеніемъ во 2-ю часть родословной книги.

№ 1334.
ш. 3 п. 6.

КАРПИНСКІЕ.

	№ отцов-скій.
I.	
1. Леонтій Степановичъ, ротмистръ.	
II.	
2. Николай, р. 1839 г. . . . Указъ Прав. Сен. 20-го Февраля 1861 г. № 2816.	1.

Леонтій Степановичъ Карпинскій, военную службу началъ 1812 г. въ 3-й Артиллерійской бригадѣ, потомъ продолжалъ служить въ 1-мъ Украинскомъ уланскомъ полку; произведенъ въ прапорщики 1814 г. и уволенъ въ отставку ротмистромъ 1829 года. Родъ признанъ Прав. Сенат. въ дворянствѣ со внесеніемъ во 2-ю часть родословной книги.

№ 81.
ш. 1 п. 5.

КАРПОВСКІЕ.

	№ отцовскій.
I.	
1. Климентій Климентьевичъ — капитанъ. Указъ Герольдіи 30 Декабря 1844 г. № 26000.	
Климентій Климентьевичъ Карповскій служилъ въ Костромскомъ пѣхот. полку съ 1817 года, произведенъ въ прапорщики 1818 года, уволенъ въ отставку капитаномъ 1836 года. Родъ признанъ Герольдіею въ дворянствѣ со внесеніемъ во 2-ю часть родословной книги.	№ отцовскій.

№ 1432.
ш. 3 п. 8.

КАРПѢКИ.

	№ отцовскій.
I.	
1. Александръ Михайловичъ, флота лейтенантъ. Былъ Чебоксарскимъ уѣзднымъ предводит. Дворянства въ 1839 г. Указъ Герольдіи 17 Іюля 1845 г. № 13655.	
Александръ Михайловичъ Карпѣка служилъ въ 11-мъ флотскомъ экипажѣ съ 1816 г.; произведенъ въ мичманы 1821 г. и уволенъ въ отставку лейтенантомъ 1828 г. Родъ признанъ Герольдіею въ дворянствѣ со внесеніемъ во 2-ю часть родословной книги.	№ отцовскій.

№ 1431.
ш. 3 п. 8.

ВТОРАЯ ВѢТВЬ.

	№ отцовскій.
I.	
1. Кириллъ Антоновичъ, шт.-ротмистръ, жена Марія Леонтьевна.	
II.	
2. Василій, р. 1822 г. . . .	
3. Дмитрій, р. 1834 г., колл. секретарь, жена	1.

	№ отцов-скій.
Анна Петровна.	1.
Указъ Правит. Сената 15 Сентября 1869 г. № 3618.	
III.	
4. Василій, р. 1874 г. . . .	3.
5. Владиміръ, р. 1876 г. . .	
Кириллъ Антоновичъ Карпѣка служилъ въ Старо-	

	№ отцов-скій.
дубскомъ кирасирскомъ полку съ 1803 г., произведенъ въ прапорщики 1805 г., уволенъ въ отставку штабсъ-ротмистромъ 1816 г. Родъ признанъ Правит. Сенатомъ въ дворянствѣ со внесеніемъ во 2-ю часть родословной книги.	
№ 5085.	
ш. 9. п. 1.	

ТРЕТЬЯ ВѢТВЬ.

	№ отцов-скій.
I.	
1. Иванъ Антоновичъ, прапорщикъ.	
II.	
2. Николай, р. 1822 г., губерн. секретарь.	1.
III.	
3. Иванъ, р. 1851 г., прапорщикъ, лишенъ правъ состоянія въ 1880 г.	2.
Указъ Пр. Сен. 15 Сентября 1869 г. № 3618.	
4. Александръ, р. 1849 г. .	
IV.	
5. Михаилъ, р. 1877 г. . . .	3.

	№ отцов-скій.
6. Николай, р. 1879 г. . . .	3.
7. Александръ, р. 1870 г. . .	4.
Указъ Пр. Сен. 28 Октября 1898 г. № 2996.	
Иванъ Антоновичъ Карпѣка военную службу началъ въ ополченіи 1807 г., потомъ продолжалъ служить въ 4-мъ Черниговскомъ конно-казачьемъ полку и произведенъ въ прапорщики 1817 года. Родъ признанъ Правит. Сенатомъ въ дворянствѣ со внесеніемъ во 2-ю часть родословной книги.	
№ 5085.	
ш. 9. п. 1.	

КАРСНИЦКІЕ.

№ отцовскій.

I.

1. Ѳеодоръ Васильевичъ, маіоръ, женатъ на Вильгельминѣ Беттвнѣ Юргенсонъ.

II.

Іулія—старшая, р. 1850 г. Ольга, р. 1852 г. . . . . Указъ Пр. Сен. 18 Августа 1853 г. № 5446.	1.
2. Владиміръ, р. 1854 г. . .	
3. Емельянъ, р. 1855 г. . .	
4. Николай, р. 1858 г. . . .	
Іулія—младшая, р. 1857 г.	

№ отцовскій.

Ѳеодоръ Васильевичъ Карсницкій военную службу началъ 1831 г. въ 7-мъ Малороссійскомъ казачьемъ полку, потомъ продолжалъ служить въ Сумскомъ гусарскомъ полку и въ Вержболовской бригадѣ пограничной стражи; произведенъ въ корнеты 1836 г., въ маіоры 1857 г. Родъ признанъ Правит. Сенатомъ въ дворянствѣ со внесеніемъ во 2-ю часть родословной книги.

№ 1401.
ш. 3 п. 8.

КАРТАШЕВСКІЕ.

№ отцовскій.

I.

1. Яковъ Владиміровичъ—подполковникъ, жена Нина Ціціанова.
Указъ Правит. Сената 8 Марта 1851 г. № 1683.

II.

Анна . . . . . 1.

Яковъ Владиміровичъ Карташевскій, изъ кадетъ 2-го кадетскаго корпуса, произведенъ въ прапорщики въ 1814 г. въ 16-ю артиллерійскую бригаду. Уволенъ въ отставку подполковникомъ и, за отличіе въ дѣлахъ, въ 1835 и 1840 г. награжденъ орденомъ св. Владиміра и Георгія 4-го класса. Родъ признанъ Прав. Сенатомъ въ дворянствѣ со внесеніемъ во 2-ю часть родословной книги.

№ 1303.
ш. 3 п. 6.

ВТОРАЯ ВѢТВЬ.

	№ отцовскій.
I.	
1. Захарій Владиміровичъ — маіоръ. Указъ Правит. Сената 21 Апрѣля 1855 г. № 3186.	
Захарій Владиміровичъ Карташевскій военную службу началъ 1821 года въ Митавскомъ гусарскомъ полку и произведенъ въ корнеты 1833 года. Потомъ продолжалъ въ Сумскомъ гусарскомъ полку, уволенъ въ отставку маіоромъ 1844 г. Родъ признанъ Правит. Сенатомъ въ дворянствѣ со внесеніемъ во 2-ю часть родословной книги.	№ 4030. ш. 7 п. 2.

ТРЕТЬЯ ВѢТВЬ.

	№ отцовскій.
I.	
1. Григорій Владиміровичъ — штабсъ-ротмистръ, жена Анна Михайловна.	
II.	
2. Михаилъ	1.
3. Викторъ	
4. Николай	
Марія	
Александра	
Указъ Правит. Сената 21 Апрѣля 1855 г. № 3186.	
Григорій Владиміровичъ Карташевскій военную службу началъ 1821 года въ Митавскомъ гусарскомъ полку и произведенъ въ корнеты 1833 года. Потомъ продолжалъ въ Сумскомъ гусарскомъ полку, уволенъ въ отставку штабсъ-ротмистромъ 1839 года. Родъ признанъ Правит. Сенатомъ въ дворянствѣ со внесеніемъ во 2-ю часть родословной книги.	№ 4030. ш. 7 п. 2.

КАТАЛѢИ.

№ отцовскій.

I.

1. Василій Васильевичъ, подпоручикъ.

Указъ Герольдіи 24 Октября 1845 г. № 19372.

Василій Васильевичъ Каталѣй военную службу проходилъ въ Якутскомъ пѣхот. полку съ 1836 г.; произведенъ: въ прапорщики 1838 г. и въ подпоручики 1841 года. Родъ признанъ Герольдіею въ дворянствѣ со внесеніемъ во 2-ю часть родословной книги.

№ 1337.
ш. 3 п. 6.

КАЧАНОВСКІЕ.

№ отцовскій.

I.

1. Абрамъ Марковичъ, прапорщикъ.

Указъ Пр. Сен. 26 Іюня 1847 г. № 9285.

Абрамъ Марковичъ Качановскій военную службу началъ въ Черниговскомъ казачьемъ полку 1831 г., потомъ продолжалъ служить въ уланскомъ генералъ-адъютанта князя Чернышева полку и произведенъ въ прапорщики 1844 г. Родъ признанъ Правит. Сенатомъ въ дворянствѣ со внесеніемъ во 2-ю часть родословной книги.

№ 1389.
ш. 3 п. 8.

КВИЦИНСКІЕ.

№ отцовскій.

I.

1. Донатъ Ивановичъ, маіоръ † 1858 г.

II.

Вѣра, р. 1849 г. . . . . 1.

Указъ Пр. Сен. 19 Апрѣля 1860 г. № 3298.

Донатъ Ивановичъ Квицинскій, изъ кадетъ 1-го кадет. корпуса, произведенъ въ прапорщики 1836 г. въ Эстляндскій егерскій полкъ, потомъ продолжалъ служить при Павловскомъ кадет. кор-

№ отцовскій.

пусѣ и въ Невскомъ пѣхот. полку, произведенъ въ маіоры 1854 года. Родъ признанъ

№ отцовскій.

Правит. Сенатомъ въ дворянствѣ со внесеніемъ во 2-ю часть родословной книги.

№ 1292.

ш. 3 п. 5.

КЕЛЕМБЕТОВЫ.

№ отцовскій.

I.

1. Ѳеодоръ Ивановичъ, капитанъ.

Указъ Прав. Сен. 23-го Февраля 1865 г. № 896.

II.

2. Николай, р. 1871 г. . . .
Варвара, р. 1866 г. . . . } 1.

Ѳеодоръ Ивановичъ Келембетовъ, службу началъ 1839 г. въ Замосцскомъ егерскомъ полку, потомъ продолжалъ служить въ Самурскомъ пѣх. полку; произведенъ въ прапорщики 1844 г. и уволенъ въ отставку капитаномъ 1859 г. Былъ въ дѣлахъ противъ горцевъ и за отличіе въ сраженіи награжденъ орденомъ св. Анны 4-й ст. съ надписью „за храбрость“ 1852 г. Родъ признанъ Правит. Сенатомъ въ дворянствѣ со внесеніемъ во 2-ю часть родословной книги.

№ отцовскій.

№ 1343.

ш. 3 п. 7.

фонъ—КЕЛЛЕРЫ.

№ отцовскій

I.

1. Самуилъ Давидовичъ маіоръ; жена Наталія Владиміровна Заваротко.

II.

2. Евгеній, р. 1847 г. . . .
Іулія, р. 1842 г. . . . .
Надежда, р. 1844 г. . . .
Лидія, р. 1844 г. . . . . } 1.

№ отцовскій.

Аделаида, р. 1852 г. . . .
Указъ Прав. Сен. 19-го Апрѣля 1860 г. № 3300. } 1.
3. Сергѣй, р. 1862 г. . . .

Самуилъ Давидовичъ фонъ-Келлеръ, военную службу началъ 1831 г. въ Полоцкомъ пѣхот. полку, потомъ продолжалъ служить

№ отцовскій.

въ Себежской инвалидной командѣ; произведенъ въ прапорщики 1838 г. и уволенъ въ отставку маіоромъ

№ отцовскій.

1859 года. Родъ признанъ Правит. Сенатомъ въ дворянствѣ со внесеніемъ во 2-ю часть родословной книги.

№ 2196.

ш. 4 п. 10.

К Е Н И Г Ъ.

№ отцовскій.

I.

1. Яковъ Іогановичъ, штабсъ-капитанъ, жена Ульяна Константиновна Пашевнина.

Указъ Прав. Сен. 26-го Іюня 1847 г. № 9287.

Яковъ Іогановичъ Кенигъ, изъ прусскихъ подданныхъ и принявшій потомъ подданство Россіи,

№ отцовскій.

военную службу началъ въ 30-мъ Егерскомъ полку 1818 г., потомъ продолжалъ служить въ Нижегородскомъ пѣхот. полку; за отличіе въ сраженіи съ турками, произведенъ въ прапорщики 1829 г. и уволенъ въ отставку штабсъ-капитаномъ 1839 года. Родъ признанъ Правит. Сенатомъ въ дворянствѣ со внесеніемъ во 2-ю часть родословной книги.

№ 1342.

ш. 3 п. 7.

К Е Р Н Ъ.

№ отцовскій.

I.

1. Михаилъ Федоровичъ, шт.-кап., жена Александра Петровна, по 1-му браку Жураховская, урожденная Бороздна.

Указъ Прав. Сен. 22-го Января 1862 г. № 488.

Михаилъ Федоровичъ Керн, службу началъ въ

№ отцовскій.

Курскомъ пѣхотномъ полку 1816 г., потомъ продолжалъ въ другихъ полкахъ; произведенъ въ прапорщики 1819 г. и уволенъ въ отставку штабсъ капитаномъ. Родъ признанъ Правит. Сенатомъ въ дворянствѣ со внесеніемъ во 2-ю часть родословной книги.

№ 1341.

ш. 3 п. 7.

КИБАЛЬЧИЧИ.

№ отцовскій.

I.

1. Аполлонъ Григорьевичъ, артиллеріи подпоручикъ.
Указъ Прав. Сен. 28-го Апрѣля 1852 г. № 3900.

Аполлонъ Григорьевичъ Кибальчичъ, изъ кадетъ 2-го Кадетскаго корпуса, произведенъ въ прапорщики 1825 г. въ 9-ю Артиллерійскую бригаду и уволенъ въ отставку подпоручикомъ 1837 года. Родъ признанъ Правит. Сенатомъ въ дворянствѣ со внесеніемъ во 2-ю часть родословной книги.
№ 1392.
ш. 3 п. 8.

КИВЛИЦКІЕ.

№ отцовскій.

I.

1. Евдокимъ Михайловичъ, подпоручикъ.

II.

2. Александръ, р. 1818 г., колл. секр. . . .
3. Григорій, р. 1825 г. . . .
4. Митрофанъ, р. 1835 г. . .
Ксенія, р. 1829 г. . . .
Евдокія, р. 1833 г. . . .
Указъ Прав. Сен. 5-го Февраля 1859 г. № 1658. — 1.

III.

5. Евгеній, р. 1861 г. . . . 2.

№ отцовскій.

Евдокимъ Михайловичъ Кивлицкій, военную службу началъ въ Новгородскомъ гарнизонѣ 1800 г., потомъ продолжалъ служить въ Московскомъ мушкатерскомъ полку; произведенъ: въ прапорщики 1807 г. и въ подпоручики 1810 года. Былъ въ дѣлахъ въ войну съ Пруссіей и за отличіе въ сраженіи награжденъ орденомъ св. Георгія 5-го класса 1807 г. Родъ признанъ Правит. Сенатомъ въ дворянствѣ со внесеніемъ во 2-ю часть родословной книги.
№ 4691.
ш. 8 п. 1.

КИНДО.

	№ отцов-скій.
I.	
1. Петръ Ѳомичъ, штабсъ-капитанъ; жена Марфа Алексѣевна.	
II.	
2. Михаилъ, р. 1832 г. . . . Указъ Герольдіи 2 Іюля 1840 г. № 2470 г.	1.
Петръ Ѳомичъ Кинд о, служилъ въ Піонерномъ баталіонѣ; произведенъ: въ поручики 1823 г., въ штабсъ-капитаны 1827 года. Родъ признанъ Герольдіею въ дворянствѣ со внесеніемъ во 2-ю часть родословной книги.	

№ 1390.
ш. 3 н. 8.

КИРЬЯТСКІЕ.

	№ отцов-скій.
I.	
1. Василій Михайловичъ, капитанъ; жена Маріанна Зѣнковичъ.	
II.	
2. Николай, р. 1840 г. . . . Указъ Прав. Сен. 8-го Мая 1867 г. № 3084.	1.
Василій Михайловичъ Кирьятскій, военную службу началъ 1813 г. въ 21-мъ Егерскомъ полку, потомъ продолжалъ служить въ Оренбургскомъ линейномъ баталіонѣ; произведенъ въ подпоручики 1831 г. и уволенъ въ отставку капитаномъ 1842 г. Родъ признанъ Правит. Сенатомъ въ дворянствѣ со внесеніемъ во 2-ю часть родословной книги.	

№ 1294.
ш. 3 н. 5.

КИРѢЕВЫ.

№ отцовскій.

I.

1. Павелъ Алексѣевичъ, шт.-кап., жена Анастасія Васильевна Кузьминская.
Указъ Герольдіи 23-го Ноября 1845 г. № 20398.

Павелъ Алексѣевичъ Кирѣевъ, уроженецъ Рязанской губерніи, изъ Дворянскаго полка, произведенъ въ прапорщики 1820 г. въ Пермскій пѣхот. полкъ и уволенъ въ отставку штабсъ-капитаномъ 1831 г. Родъ признанъ Герольдіею въ дворянствѣ со внесеніемъ во 2-ю часть родословной книги.

№ 1402.
ш. 3 п. 8.

КИСЕЛЬ—ЗАГОРЯНСКІЕ.

№ отцовскій.

I.

1. Прохоръ Тимофѣевичъ, поручикъ.
Указъ Прав. Сен. 14-го Мая 1857 г. № 2503.

Прохоръ Тимофѣевичъ Кисель-Загорянскій, военную службу началъ въ Могилевскомъ пѣхот. полку 1821 г., потомъ продолжалъ служить въ 21-мъ Егерскомъ и въ Невскомъ пѣх. полкахъ; произведенъ въ прапорщики 1829 г. и уволенъ въ отставку поручикомъ 1835 г. Былъ въ дѣлахъ въ войну съ турками и во время польскаго мятежа и за отличіе въ сраженіи подъ гор. Шавли награжденъ орденомъ св. Анны 4-й ст. съ надписью за „храбрость“ Родъ признанъ Правительств. Сенатомъ въ дворянствѣ со внесеніемъ во 2-ю часть родословной книги.

№ 1391.
ш. 3 п. 8.

КИТИЦЫНЫ.

	№ отцов-скій.
I.	
1. Иванъ Васильевичъ, род. 1815 г., артиллеріи капитанъ; жена: 1) Клеопатра Максимовна, 2) Екатерина Ивановна.	
II.	
2. Николай, р. 1851 г. . . . . 3. Иванъ, р. 1858 г.	1.
Указъ Пр. Сен. 3 Іюня 1868 г. № 2495.	
III.	
4. Николай, р. 1872 г.	2.

Иванъ Васильевичъ Китицынъ военную службу началъ 1833 г. въ учебной артиллерійской бригадѣ, потомъ продолжалъ служить въ 1-й бригадѣ Шостенскаго артиллерійскаго гарнизона; произведенъ: въ прапорщики 1842 г.—въ капитаны 1862 г. Родъ признанъ Правит. Сенатомъ въ дворянствѣ со внесеніемъ во 2-ю часть родословной книги.

№ отцов-скій.

№ 1344.

шк. 3. п. 7.

КЛИМЕНОВЫ.

	№ отцов-скій.
I.	
1. Алексѣй Пантелеймоновичъ, р. 1821 г., полковникъ, командиръ 30-го пѣх. Полтавскаго полка; жена Марія Павловна Мутафаглу. Кавалеръ Владиміра 3-й и 4-й степ. и Анны 2-й степ.	
II.	
2. Михаилъ, р. 1872 г.	1.
Указъ Пр. Сен. 21 Декабра 1882 г. № 4396.	

Алексѣй Пантелеймоновичъ Клименовъ, изъ 2-го кадет. корпуса, произведенъ въ прапорщики въ Карабинерный герцога Павла Мекленбургскаго полкъ 1839 г., потомъ продолжалъ служить въ гренадерскомъ и друг. стрѣлковыхъ баталіонахъ, Екатеринославскимъ уѣзднымъ воинскимъ начальникомъ и въ Полтавскомъ пѣх. полку, произведенъ въ полковники 1869 г. Былъ въ дѣлахъ противъ англо-французскихъ войскъ и за отличіе въ сраженіи награжденъ орденомъ Св. Владиміра 4-й степ. 1854 г. Родъ признанъ Правит. Сенатомъ въ дворянствѣ со внесеніемъ во 2-ю часть родословной книги.

№ отцов-скій.

№ 1293.

ш. 3. п. 5.

К Л И М О В Ы.

	№ отцов-скій.
I.	
1. Егоръ Михайловичъ, штабсъ капитанъ, жена Пелагея Степановна Есимонтовская.	
II.	
2. Александръ, р. 1839 г. . .	1.
3. Василій—старшій, р. 1842 г. Указъ Пр. Сен. 22 Января 1848 г. № 1145.	
4. Михаилъ, р. 1847 г., губерн. секретарь.	
5. Викторъ, р. 1849 г., надворн. совѣтн., депутатъ Черниг. Дворян. Депутат. Собранія отъ дворянъ Суражскаго уѣзда и земскій начальникъ того же уѣзда; жена Вѣра Григорьевна	
6. Петръ, р. 1854 г., жена Александра Черноглужская.	
7. Владиміръ, р. 1856 г. . .	1.
8. Василій—млад., р. 1858 г.	
9. Леонидъ, р. 1863 г. . . . Указъ Пр. Сен. 1 Сентября 1867 г. № 5714.	
III.	
10. Владиміръ, р. 1871 г. . .	4.
11. Валерій, р. 1873 г. . . .	5.
12. Евгеній, р. 1878 г. . . .	

Егоръ Михайловичъ Климовъ уроженецъ Рязанской губерніи, служилъ въ Вологодскомъ пѣх. полку съ 1824 г., произведенъ въ прапорщики 1827 г., — въ штабсъ-капитаны 1839 г. Родъ признанъ Правит. Сенатомъ въ дворянствѣ со внесеніемъ во 2-ю часть родословной книги.

№ 1347.
ш. 3. п. 7.

К Л И Ц А.

	№ отцов-скій.
I.	
1. Иванъ Ивановичъ, инженеръ поручикъ. Указъ Пр. Сен. 24 Іюля 1847 г. № 12585.	1.

Иванъ Ивановичъ Клица службу началъ въ корпусѣ военныхъ инженеровъ 1833 г., произведенъ въ прапорщики 1834 г.,—въ поручики 1836 г. Родъ признанъ Правительств. Сенатомъ въ дворянствѣ со внесеніемъ во 2-ю часть родословной книги.

№ 1393.
ш. 3. п. 8.

К Л Е В Ц О В Ы.

№ отцовскій.

I.

1. Иванъ Никитичъ, штабсъ-капитанъ, жена Маріанна Наумовна Б ѣ л я в с к а я.

Указъ Герольдіи 14 Декабря 1845 г. № 22193.

Иванъ Никитичъ К л е в ц о в ъ военную службу началъ 1820 г. въ 1-мъ Карабинерномъ полку, потомъ продолжалъ служить въ Витебскомъ егерскомъ полку; произведенъ въ прапорщики 1835 г., уволенъ въ отставку штабсъ-капитаномъ 1842 г. Родъ признанъ Герольдіею въ дворянствѣ со внесеніемъ во 2-ю часть родословной книги.

№ 1346.
ш. 3 п. 7.

К Л Е Н У С Ы.

№ отцовскій.

I.

1. Михаилъ Степановичъ — капитанъ.

Указъ Правит. Сената 17 Марта 1848 г. № 8663.

II.

2. Николай . . . . . 1.

Указъ Правит. Сената 31 Января 1851 г. № 526.

№ отцовскій.

М и х а и л ъ Степановичъ К л е н у с ъ службу началъ 1819 г. въ Батуринскомъ пѣхотномъ полку и произведенъ въ прапорщики 1824 года, уволенъ въ отставку капитаномъ 1838 г. Родъ признанъ Правит. Сенатомъ въ дворянствѣ со внесеніемъ во 2-ю часть родословной книги.

№ 1345.
ш. 3 п. 7.

ДРУГАЯ ВѢТВЬ.

№ отцовскій.

I.

1. Іосифъ Григорьевичъ—шт.-капитанъ.

II.

2. Порфирій — титул. совѣт. }
3. Александръ—арт. капитанъ. }
4. Арсеній — коллежскій ассесоръ, жена Анна Дмитріевна, урожденная Стефановская, — дочь протоіерея . } 1.

Указъ Правит. Сената 28 Января 1859 г. № 887.

III.

5. Николай . . . . . 2.
6. Николай . . . . . 4.

№ отцовскій.

Іосифъ Григорьевичъ Кленусъ служилъ въ Батуринскомъ пѣхот. полку съ 1805 года, произведенъ въ прапорщики 1808 г., уволенъ въ отставку штабсъ-капитаномъ 1816 года. За отличіе въ дѣлахъ противъ французскихъ войскъ награжденъ орденомъ Св. Владиміра 4-й степ. 1819 года. Родъ признанъ Правит. Сенатомъ въ дворянствѣ со внесеніемъ во 2-ю часть родословной книги.

№ 1430.
ш. 3 ч. 8.

КЛИМОВИЧИ.

№ отцовскій.

I.

1. Павелъ Ивановичъ, поручикъ.

II.

2. Матвѣй, р. 1780 г.; жена Екатерина Захарьевна Павловская . . . . . 1.

Указъ Пр. Сен. 27 Іюня 1857 г. № 3857.

№ отцовскій.

Павелъ Ивановичъ Климовичъ служилъ въ Старооскольскомъ пѣхот. полку съ 1764 г.; произведенъ въ подпоручики 1772 г. и уволенъ въ отставку поручикомъ 1774 г. Родъ признанъ Правит. Сенатомъ въ дворянствѣ со внесеніемъ во 2-ю часть родословной книги.

№ 4693.
ш. 8. ч. 1.

КЛОЧЕНКОВЫ.

№ отцовскій.

I.

1. Стефанъ Григорьевичъ, поручикъ †.

№ отцовскій.

II.

2. Петръ, р. 1781 г., гвардіи подпоручикъ . . . . . 1.

	№ отцов-скій.
III.	
3. Порфирій, р. 1801 г., колежскій ассесоръ	2.
4. Иванъ, р. 1815 г., кол. рег. Указъ Герольдіи 16-го Декабря 1842 г. № 19968.	
IV.	
5. Александръ, р. 1841 г. . . Указъ Прав. Сен. 4-го Ноября 1855 г. № 8459.	3.

Степанъ Григорьевичъ Клоченковъ, военную службу проходилъ въ малороссійскихъ казачьихъ полкахъ; произведенъ: въ войсковые товарищи 1780 года и въ поручики 1793 года. Родъ признанъ Герольдіею въ дворянствѣ со внесеніемъ во 2-ю часть родословной книги.

№ 1434.
ш. 3 п. 8.

ДРУГАЯ ВѢТВЬ.

	№ отцов-скій.
I.	
1. Николай Ивановичъ, штабсъ-капитанъ, жена Татьяна Степановна Наливайко.	
II.	
2. Николай, р. 1811 г. . . . Указъ Герольдіи 31-го Августа 1842 г. № 2829.	1.

Николай Ивановичъ Клоченковъ, военную службу началъ въ гвардіи 1788 г. и произведенъ въ поручики 1794 г.; потомъ продолжалъ служить въ гренадерскомъ „Палицина“ полку и уволенъ къ отставку штабсъ-капитаномъ 1799 г. За оказанныя имъ отличія въ войну съ французами подъ г. Туриномъ и мѣстечка Нови, награжденъ орденами св. Анны 2-й и 3-й степеней. Родъ признанъ Герольдіею въ дворянствѣ со внесеніемъ во 2-ю часть родословной книги.

№ 3615.
ш. 6 п. 13.

КОБЕЛЯЦКІЕ.

	№ отцов-скій.
I.	
1. Алексѣй Степановичъ, подпоручикъ; жена Анна Ивановна.	
II.	
2. Владиміръ, р. 1817 г., титулярный совѣтникъ; жена Зинаида Владиміровна Павлова	1.
3. Иванъ, р. 1819 г.; коллежскій совѣтникъ; жена Вѣра Ивановна Посудевская.	

	№ отцовскій.
4. Стефанъ, р. 1825 г. . . .	1.
Указъ Прав. Сен. 26-го Марта 1848 г. № 9208.	
III.	
5. Николай, р. 1849 г. . . .	2.
Анна, р. 1850 г.	
Указъ Прав. Сен. 21-го Іюня 1854 г. № 3237.	
6. Веніаминъ, р. 1851 г. . .	
7. Владиміръ, р. 1853 г. . .	
Указъ Прав. Сен. 1856 г. № 1467.	
8. Дмитрій, р. 1858 г., ротмистръ; жена Варвара Ильинишна Глѣбова	3.
9. Алексѣй, р. 1862 г., надв. сов.	

	№ отцовскій.
IV.	
10. Иванъ, р. 1880 г.	8.
11. Николай, р. 1890 г. . . .	
12. Игорь, р. 1888 г.	9.
Алексѣй Степановичъ Кобеляцкій, военную службу началъ въ Кавалергардскомъ полку 1797 г., потомъ продолжалъ служить въ армейскихъ полкахъ и произведенъ: въ прапорщики 1799 г. и въ подпоручики 1800 года. Родъ признанъ Правит. Сенатомъ въ дворянствѣ со внесеніемъ во 2-ю часть родословной книги.	

№ 80.
ш. 1 п. 5.

ВТОРАЯ ВѢТВЬ.

	№ отцовскій.
I.	
1. Степанъ Алексѣевичъ, поручикъ.	
II.	
2. Николай, р. 1774 г., поручикъ, потомъ коллежскій секретарь	1.
III.	
3. Порфирій, р. 1813 г., капитанъ	2.
Признанъ въ дворянствѣ по резолюціи Герольдіи 11-го Марта 1831 г.	

	№ отцовскій.
IV.	
Марія, р. 1852 г.	3.
Наталія, р. 1854 г. . . .	
Указъ Прав. Сен. 31-го Декабря 1857 г. № 217.	
4. Константинъ, р. 1858 г. .	
Степанъ Алексѣевичъ Кобеляцкій, проходя военную службу, изъ подпоручиковъ, произведенъ въ поручики 1772 г. Родъ признанъ Герольдіею и Правит. Сенатомъ въ дворянствѣ со внесеніемъ во 2-ю часть родословной книги.	

№ 80.
ш. 1 п. 5.

ТРЕТЬЯ ВѢТВЬ.

	№ отцов-скій.	
I.		
1. Ѳома Николаевичъ, маіоръ; жена Александра Ивановна Оглоблина. Указъ Прав. Сен. 22-го Августа 1860 г. № 7428.		Ѳома Николаевичъ Кобеляцкій, изъ кадетъ Павловскаго кадетскаго корпуса, произведенъ въ прапорщики 1837 г. въ Томскій пѣхот. полкъ, потомъ продолжалъ служить въ Днѣпровскомъ пѣхот. полку и уволенъ въ отставку маіоромъ 1858 г. Родъ признанъ Правит. Сенатомъ въ дворянствѣ со внесеніемъ во 2-ю часть родословной книги. № 1317. ш. 3 п. 6.
II.		
2. Николай, р. 1857 г. . . .	1.	

КОБЫЗСКІЕ.

	№ отцов-скій.	
I.		
1. Иванъ Никитичъ, полковникъ; жена Марія Михайловна Бѣлоглазова.		Иванъ Никитичъ Кобызскій, военную службу началъ 1846 г. въ Тифлисскомъ егерскомъ полку, потомъ продолжалъ служить въ Кабардинскомъ, Ревельскомъ и др. полкахъ; произведенъ въ прапорщики 1849 г. и уволенъ въ отставку полковникомъ 1889 г. Родъ признанъ Прав. Сенатомъ въ дворянствѣ со внесеніемъ во 2-ю часть родословной книги. № 5616. ш. 10 п. 16.
II.		
2. Алексѣй, р. 1869 г., артиллеріи поручикъ	1.	
3. Владиміръ, р. 1872 г., подпоручикъ		
4. Сергѣй, р. 1874 г. . . .		
Марія, р. 1877 г. . . .		
Юлія, р. 1880 г. . . .		
Евгенія, р. 1881 г. . . .		
Указъ Прав. Сен. 13-го Августа 1890 г. № 4866.		

КОВАЛЕВСКІЕ.

№ отцовскій.

I.

1. Иванъ Евфимовичъ, подполковникъ.
Указъ Пр. Сен. 16 Августа 1851 г. № 5370.

Иванъ Евфимовичъ Ковалевскій военную службу началъ 1818 г. въ Низовскомъ пѣх. полку, потомъ продолжалъ служить въ Елецкомъ егерскомъ и Сѣвскомъ пѣхотныхъ полкахъ; произведенъ въ прапорщики 1826 г., уволенъ въ отставку подполковникомъ 1847 года. Родъ признанъ Правит. Сенатомъ въ дворянствѣ со внесеніемъ во 2-ю часть родословной книги.

№ 1407.
ш. 3 п. 8.

ВТОРАЯ ВѢТВЬ.

№ отцовскій.

I.

1. Семенъ Ивановичъ—прапорщикъ.
Указъ Правит. Сената 6 Ноября 1850 г. № 8749.

Семенъ Ивановичъ Ковалевскій служилъ въ Томскомъ егерскомъ полку рядовымъ съ 1836 года и, по экзамену, произведенъ въ прапорщики съ 1847 года. Родъ признанъ Правит. Сенатомъ въ дворянствѣ со внесеніемъ во 2-ю часть родословной книги.

№ 1437.
ш. 3 п. 9.

ТРЕТЬЯ ВѢТВЬ.

№ отцовскій.

I.

1. Петръ Ивановичъ, подпоручикъ, жена Евдокія Леонтьевна Зражевская .

№ отцовскій.

II.

2. Василій старшій, р. 1829 г.
3. Михаилъ, р. 1830 г. . . . } 1.
Указъ Герольдіи 9 Апрѣля 1840 г. № 1208.

	№ отцов-скій.
4. Василій младшій, р. 1834 г.	
5. Павелъ, р. 1835 г., губернскій секретарь	1.
6. Иванъ, р. 1846 г.	

Указъ Правит. Сената 16 Августа 1854 г. № 6737.

III.

7. Владиміръ, р. 1873 г. . .	
8. Николай, р. 1875 г. . . .	5.
9. Евгеній, р. 1878 г. . . .	

	№ отцов-скій.
Елена, р. 1871 г.	5.

Петръ Ивановичъ Ковалевскій служилъ въ Бутырскомъ пѣхотномъ полку съ 1818 года, произведенъ: въ прапорщики 1823 года и уволенъ въ отставку подпоручикомъ 1825 года. Родъ признанъ Герольдіею въ дворянствѣ со внесеніемъ во 2-ю часть родословной книги.

№ 1352.
ш. 3 п. 7.

ЧЕТВЕРТАЯ ВѢТВЬ.

I.

	№ отцов-скій.
1. Алексѣй Яковлевичъ, поручикъ, жена Елена Васильевна.	

II.

2. Василій, р. 1833 г., губернскій секретарь	
3. Георгій, р. 1836 г., подполковникъ	
4. Николай, р. 1837 г. . . .	
5. Даніилъ, р. 1839 г. . . .	1.
6. Петръ, р. 1841 г.	
Указъ Герольдіи 16 Апрѣля 1846 г. № 9479.	
7. Ѳеодоръ, р. 1846 г. . . .	
8. Семенъ, р. 1848 г. . . .	

	№ отцов-скій.
9. Григорій, р. 1852 г. . . .	1.

Указъ Правит. Сената 20 Февраля 1867 г. № 862.

III.

10. Николай, р. 1857 г. . . .	2.
11. Георгій, р. 1863 г. . . .	

Алексѣй Яковлевичъ Ковалевскій военную службу началъ 1815 года въ Бутырскомъ пѣхот. полку, потомъ продолжалъ служить въ Томскомъ пѣхотномъ полку; произведенъ въ прапорщики 1818 года, — въ поручики 1820 года. Родъ признанъ Герольдіею въ дворянствѣ со внесеніемъ во 2-ю часть родословной книги.

№ 1353.
ш. 3. п. 7.

ПЯТАЯ ВѢТВЬ.

	№ отцов-скій.
I.	
1. Иванъ Ѳомичъ, войсковый товарищъ.	
II.	
2. Сильвестръ, р. 1783 г., титулярный совѣтникъ . . .	1.
III.	
3. Николай, р. 1833 г., дѣйств. стат. сов., жена Лидія Петровна Крачковская; комисаръ по крестьянскимъ дѣламъ Люблинской губерніи	2.
4. Митрофанъ, р. 1835 г., губернскій секретарь, жена Софія Александровна Соболевская	
Ольга, р. 1830 г. . . .	

Указъ Правит. Сената 22 Мая 1852 г. № 4582.

	№ отцов-скій.
IV.	
5. Александръ, р. 1879 г. . .	3.
6. Владиміръ, р. 1884 г. . .	
7. Петръ, р. 1885 г. . . .	
Клавдія, р. 1888 года . .	
8. Кириллъ, р. 1889 г. . .	
9. Николай, р. 1892 г. . .	
10. Александръ, р. 1883 года .	4.

Иванъ Ѳомичъ Ковалевскій службу началъ 1764 г. въ Сосницкомъ сотенномъ правленіи, потомъ продолжалъ служить засѣдателемъ Сосницкаго земскаго суда; произведенъ въ сотенные атаманы 1782 года и въ томъ же году — въ войсковые товарищи. Родъ признанъ Правит. Сенатомъ въ дворянствѣ со внесеніемъ во 2-ю часть родословной книги.

№ 1379.
ш. 3 п. 7.

КОВТУНОВИЧИ.

	№ отцов-скій.
I.	
1. Яковъ Яковлевичъ, подполковникъ; жена Софія Ивановна Даниловичъ.	
II.	
2. Иванъ, р. 1824 г., штабсъ-капитанъ, жена Надежда Дмитріевна Дубовикъ .	1.

№ отцов-ский.

III.

3. Александръ, р. 1848 г. . .
Указъ Пр. Сен. 16 Августа 1851 г. № 5726.
4. Яковъ, р. 1850 г. . . . .
5. Викторъ, р. 1857 г. . . . } 2.
Варвара, р. 1854 г. . . .

Указъ Пр. Сен. 27 Марта 1867 г. № 1524.

Яковъ Яковлевичъ Ковтуновичъ, изъ кадетъ 2-го кадетскаго корпуса, произведенъ въ прапорщики 1808 г. въ 23-й егерскій полкъ, уволенъ въ отставку подполковникомъ 1817 г. Былъ въ дѣлахъ въ войну съ французами и за отличіе въ сраженіи подъ Полоцкомъ награжденъ орденомъ св. Анны 4-й степ. съ надписью „за храбрость“ 1812 г. Родъ признанъ Правит. Сенатомъ въ дворянствѣ со внесеніемъ во 2-ю часть родословной книги.

№ 1394.
ш. 3. п. 8.

КОЗАКЕВИЧИ.

№ отцов-ский.

I.

1. Андроникъ Григорьевичъ, маіоръ, былъ Буйскимъ городничимъ; жена Александра Ивановна Тимищева.

II.

2. Николай, р. 1837 г., капитанъ . . . . . .
3. Павелъ, р. 1839 г. . . . } 1.
4. Александръ, р. 1846 г. . .
Марія, р. 1841 г. . . . .

Указъ Пр. Сен. 18 Февраля 1850 г. № 1113.

№ отцов-ский.

5. Константинъ, р. 1848 г. . 1.

Указъ Пр. Сен. 5 Февраля 1886 г. № 488.

Андроникъ Григорьевичъ Козакевичъ, изъ кадетъ Павловскаго кадет. корпуса, произведенъ въ прапорщики въ Харьковскій драгунскій полкъ 1821 г., уволенъ въ отставку маіоромъ 1846 г., а съ 1847 г. служилъ Буйскимъ городничимъ. Родъ признанъ Прав. Сенатомъ въ дворянствѣ со внесеніемъ во 2-ю часть родословной книги.

№ 1378.
ш. 3 п. 7.

КОЗАЧИНСКІЕ.

№ отцовскій.

I.

1. Кириллъ Захарьевичъ, корнетъ.
Указъ Пр. Сен. 14 Октября 1865 г. № 4348.

II.

2. Василій, р. 1820 г., титул. совѣтн. † . . . . . 1.

III.

3. Евгеній, р. 1849 г., коллеж. секретарь † . . . . . 2.
4. Петръ, р. 1853 г. . . . .
5. Ипполитъ, р. 1856 г. . . .
Марія, р. 1852 г. . . . .

Указъ Пр. Сен. 29 Сентября 1869 г. № 3755.

№ отцовскій.

IV.

6. Леонидъ, р. 1884 г. . . . . 3.

Кириллъ Захарьевичъ Козачинскій съ 1801 по 1804 г. состоялъ въ Придворной пѣвческой капеллѣ, потомъ былъ кадетомъ военно-сиротскаго дома, откуда и выпущенъ съ чиномъ 14-го класса. Съ 1810 г. служилъ въ 4-мъ Черниговскомъ конно-казачьемъ полку съ переименованіемъ въ корнеты и въ этомъ чинѣ былъ въ дѣлахъ въ войну съ французами 1812 г. при блокадѣ крѣпости Модлина. Родъ признанъ Правит. Сенатомъ въ дворянствѣ со внесеніемъ во 2-ю часть родословной книги.

№ 4117.
ш. 7 н. 5.

КОЗАЧКОВЪ.

№ отцовскій.

I.

1. Ѳеодоръ Петровичъ, маіоръ.
Указъ Герольдіи 30 Октября 1845 г. № 21073.

Ѳеодоръ Петровичъ Козачковъ, изъ Дворянскаго кавалерійскаго эскадрона, произведенъ въ прапорщики въ С.-Петербургскій драгунскій полкъ, уволенъ въ отставку маіоромъ 1834 года. Родъ признанъ Герольдіею въ дворянствѣ со внесеніемъ во 2-ю часть родословной книги.

№ 1406
ш. 3 н. 8.

К О З И Н Ы.

№ отцовскій.

I.

1. Александръ Тимофеевичъ, штабсъ-капитанъ.

Указъ Пр. Сен. 22 Декабря 1847 г. № 19134.

Александръ Тимофеевичъ Козинъ службу началъ 1801 г. въ Кіевскомъ гарнизонномъ полку, потомъ продолжалъ служить въ Подольскомъ пѣхот. полку; произведенъ въ прапорщики 1806 г., уволенъ въ отставку штабсъ-капитаномъ 1816 г. Родъ признанъ Правит. Сенат. въ дворянствѣ со внесеніемъ во 2-ю часть родословной книги.

№ 1376.
ш. 3 п. 7.

К О З Л О В Ы.

№ отцовскій.

I.

1. Василій Ермолаевичъ, подпоручикъ, жена Меланія Матвѣевна.

II.

2. Михаилъ, р. 1835 г. . . .
Анна, р. 1826 г. . . . .
Евфросинія, р. 1828 г. . .
Александра, р. 1830 года, замужемъ за коллежскимъ секретаремъ Семенцовымъ. . . . . } 1.

Указъ Пр. Сен. 28 Августа 1847 г. № 14053.

№ отцовскій.

Василій Ермолаевичъ Козловъ служилъ въ гренадерскомъ графа Аракчеева полку съ 1808 г.; произведенъ: въ прапорщики 1810 г., въ подпоручики 1811 г. и уволенъ въ отставку 1816 г. Родъ признанъ Правит. Сенатомъ въ дворянствѣ со внесеніемъ во 2-ю часть родословной книги.

№ 1305.
ш. 3. п. 6.

ДРУГАЯ ВѢТВЬ.

№ отцовскій.

I.

1. Ѳеодоръ Петровичъ, артилеріи поручикъ, жена Александра Ивановна Манковская.

Указъ Герольдіи 31 Августа 1845 г. № 16911.

Ѳеодоръ Петровичъ Козловъ военную службу началъ въ инженерномъ корпусѣ 1792 г., потомъ продолжалъ служить въ 5-й артиллерійской бригадѣ и при Шостенскомъ пороховомъ заводѣ; произведенъ въ подпоручики 1807 г. и уволенъ въ отставку поручикомъ 1822 г. Родъ признанъ Герольдіею въ дворянствѣ со внесеніемъ во 2-ю часть родословной книги.

№ 1355.
ш. 3 п. 7.

КОЗЛОВСКІЕ.

№ отцовскій.

I.

1. Валеріанъ Михайловичъ, подпоручикъ, потомъ титулярный совѣтникъ, жена Екатерина Даниловна

II.

2. Викторъ, р. 1836 г., подполковникъ . . . . . 1.
Евгенія, р. 1827 г. . . .
Варвара, 1831 г. . . . .

Указъ Герольдіи 16 Ноября 1845 г. № 21123.

III.

3. Михаилъ, р. 1882 г. . . . 2.
4. Аркадій, р. 1885 г. . . .
5. Викторъ, р. 1897 г. . . . } 2.
Антонина, р. 1889 г. . .

Валеріанъ Михайловичъ Козловскій военную службу началъ въ Дворянскомъ полку 1815 года и произведенъ въ прапорщики въ Низовскій пѣхотный полкъ 1817 года и въ томъ же году въ подпоручики. Затѣмъ, съ 1822 г., продолжалъ служить по интендантству, произведенъ въ титулярные совѣтники 1835 г. Родъ признанъ Герольдіею въ дворянствѣ со внесеніемъ во 2-ю часть родословной книги.

№ 1306.
ш. 3 п. 6.

ДРУГАЯ ВѢТВЬ.

№ отцовскій.

I.

1. Григорій Прокофьевичъ, штабсъ-капитанъ.

II.

2. Иванъ, р. 1848 г. . . .
3. Павелъ, р. 1850 г. . . . } 1.

Указъ Пр. Сен. 18 Ноября 1854 г. № 9355.

Григорій Прокофьевичъ Козловскій изъ дворянъ Смоленской губерніи, военную службу началъ 1834 г. въ 1-мъ Карабинерномъ полку, потомъ продолжалъ служить въ Черниговскомъ гарнизонѣ; произведенъ въ прапорщики 1844 г., въ штабсъ-капитаны 1851 г. Родъ признанъ Правит. Сенатомъ въ дворянствѣ со внесеніемъ во 2-ю часть родословной книги.

№ 1307.
ш. 3. п. 6.

КОЗОДАЕВЫ.

„Родъ пресѣкся“.

№ отцовскій.

I.

1. Владиміръ Александровичъ, дѣйст. стат. сов., потомъ Курскій губернаторъ † въ глубокой старости въ Москвѣ. Занимался литературой и написалъ исторію Россіи въ стихахъ. Все свое состояніе оставилъ ген.-маіору А. П. Тучкову. У него жена была Варвара Николаевна.

Владиміръ Александровичъ Козодаевъ первоначально служилъ въ военной службѣ, въ 1825 году произведенъ въ прапорщики и, за отличіе въ дѣлахъ противъ непріятеля, награжденъ орденомъ Св. Владиміра 4-й степ. съ бантомъ. Родъ признанъ Правит. Сенатомъ въ дворянствѣ 2 Іюля 1848 г. за № 14417, со внесеніемъ во 2-ю часть родословной книги.

№ 3626.
ш. 6 п. 13.

КОЛАДѢЕВЫ.

№ отцовскій.

I.

1. Николай Демьяновичъ, подполковникъ; женатъ: 1) на Маріи Григорьевнѣ и 2) на Аннѣ Кипріановнѣ Лашнюковой.

II.

2. Александръ, р. 1835 г., генералъ-лейтенантъ, жена Елена Руфовна Русановская . . . . . 1.
3. Алексѣй, р. 1842 г. . . . .
Указъ Прав. Сен. 4-го Іюля 1851 г. № 4587.

III.

4. Ѳеодоръ, р. 1872 г., поручикъ . . . . . 2.
5. Константинъ, р. 1873 г., корнетъ . . . . . 2.

Николай Демьяновичъ Колодѣевъ, военную службу началъ во 2-мъ малороссійскомъ Черниговскомъ казачьемъ полку 1815 г., потомъ продолжалъ служить въ Ряжскомъ пѣх. и Псковскомъ кирасирскомъ полкахъ; произведенъ въ прапорщики 1819 г. и уволенъ въ отставку подполковникомъ 1843 г. Родъ признанъ Правит. Сенатомъ въ дворянствѣ со внесеніемъ во 2-ю часть родословной книги.

№ 1364.
ш. 3 п. 7.

ДРУГАЯ ВѢТВЬ.

№ отцовскій.

I.

1. Іоиль Ивановичъ, штабсъ-капитанъ.

Указъ Прав. Сен. 11-го Февраля 1854 г. № 739.

Іоиль Ивановичъ Колодѣевъ, служилъ въ Брянскомъ егерскомъ полку съ 1839 г., произведенъ въ прапорщики 1845 г. со старшинствомъ съ 1844 г., въ штабсъ капитаны 1852 г. Родъ признанъ Прав. Сен. въ дворянствѣ со внесеніемъ во 2-ю часть родословной книги.

№ 1363.
ш. 3 п. 7.

К О Л Е Н К И.

№ отцовскій.

I.

1. Василій Дмитріевичъ, поручикъ; жена Неонила Александровна.

II.

2. Викторъ, р. 1842 г. . . . 1.
Указъ Прав. Сен. 26-го Марта 1848 г. № 9206.

№ отцовскій.

Василій Дмитріевичъ Коленко, служилъ въ Елецкомъ пѣхот. полку съ 1835 г., произведенъ въ прапорщики 1840 г. и уволенъ въ отставку поручикомъ 1844 г. Родъ признанъ Правит. Сенатомъ въ дворянствѣ со внесеніемъ во 2-ю часть родословной книги.

№ 1366.
ш. 3 н. 7.

К О Л Е С Н И К О В Ы.

№ отцовскій.

I.

1. Иванъ Ивановичъ, подполковникъ.

II.

2. Николай, р. 1828 г., губернскій секретарь; жена Марія Васильевна Шрамченко. 1.
Указъ Прав. Сен. 24-го Августа 1864 г. № 4027.

III.

3. Илья, р. 1864 г. . . . .
Софія, р. 1866 г. . . . . 2.

№ отцовскій.

Фамилія Колесниковыхъ, принадлежитъ къ дворянамъ Полтавской губерніи, гдѣ Колесниковы записаны въ родословную книги и въ дворянствѣ признаны Правит. Сенатомъ; Николай же Ивановичъ Колесниковъ, по владѣнію имѣніемъ въ м. Олишевкѣ, Козелецкаго уѣзда, причисленъ къ дворянству Черниговской губерніи и внесенъ во 2-ю часть родословной книги.

№ 1435.
ш. 3 н. 8.

КОЛОДКЕВИЧИ.

	№ отцов-скій.
I.	
1. Георгій Кирилловичъ, шт.-кап., жена Марія Петровна. урожденная Сильвестрова.	
II.	
2. Александръ	
3. Иванъ, коллежскій регистраторъ, жена Марія Максимовна, урожденная Ковтуновичъ	
4. Дмитрій	1.
5. Николай, коллежскій секретарь †.	
Варвара	
6. Владиміръ	
Екатерина	
Елисавета	
Указъ Прав. Сен. 10-го Іюля 1852 г. № 6265.	
III.	
7. Петръ	4.
8. Павелъ	
9. Александръ	
10. Михаилъ	4.
11. Георгій	
12. Александръ, †	5.

Георгій Кирилловичъ Колодкевичъ, служилъ въ Батуринскомъ пѣхот. полку съ 1819 г., произведенъ въ прапорщики 1826 г. и уволенъ въ отставку штабсъ-капитаномъ 1832 года. Былъ въ дѣлахъ во время польскаго мятежа, раненъ въ лѣвую ногу и за оказанныя отличія, награжденъ орденомъ св. Анны 4-й ст. съ надписью „за храбрость“. Родъ признанъ Прав. Сен. въ дворянствѣ со внесеніемъ во 2-ю часть родословной книги.

№ 1380.
ш. 3 и. 7.

КОЛОМІЙЦОВЫ.

	№ отцов-скій.
I.	
1. Наумъ Васильевичъ, подпоручикъ.	
II.	
2. Василій, р. 1817 г., коллежскій регистраторъ . .	1.
III.	
3. Михаилъ, р. 1836 г., коллежскій регистраторъ . .	2.
4. Иванъ, р. 1850 г.. . . .	
Анна, р. 1843 г.	

№ отцов-скій.

Евфросинія, р. 1846 г. . . 2.

Указъ Прав. Сен. 22-го Мая 1852 г. № 4531.

IV.

5. Александръ, р. 1870 г. . .
6. Валеріанъ, р. 1879 г. . .
7. Дмитрій, р. 1885 г. . . .
8. Петръ, р. 1893 г. . . . . 3.

Анастасія, р. 1882 г. . .
Елена, р. 1888 г. . . . . .
Татьяна, р. 1891 г. . . .

№ отцов-скій.

Наумъ Васильевичъ Коломійцовъ, военную службу началъ 1796 г. въ кирасирскомъ Баранова полку, потомъ продолжалъ служить въ Шлиссельбургскомъ пѣхот. полку; произведенъ въ прапорщики 1813 г. и уволенъ въ отставку подпоручикомъ 1824 г. Родъ признанъ Прав. Сен. въ дворянствѣ со внесеніемъ во 2-ю часть родословной книги.

№ 1375.
ш. 3 п. 7.

ДРУГАЯ ВѢТВЬ.

№ отцов-скій.

I.

1. Захарій Алексѣевичъ, маіоръ.

Указъ Прав. Сен. 5-го Февраля 1859 г. № 1657.

Захарій Алексѣевичъ Коломійцовъ, изъ кадетъ военнаго сиротскаго дома, произведенъ въ прапорщики

№ отцов-скій.

въ Азовскій пѣхот. полкъ 1802 г.; за отличіе въ сраженіи съ французами подъ Кенигсбергомъ, произведенъ въ капитаны 1808 г. и уволенъ въ отставку маіоромъ 1811 году. Родъ признанъ Правит. Сенатомъ въ дворянствѣ со внесеніемъ во 2-ю часть родословной книги.

№ 2776.
ш. 5 п. 17.

КОЛЬЧЕВСКІЕ.

	№ отцов-скій.
I.	
1. Григорій Даниловичъ, войсковой товарищъ, потомъ титулярный совѣтникъ, жена дочь бунчуковаго товарища Евдокія Бобырь, былъ Сосницкимъ земскимъ исправникомъ въ 1782 году.	
II.	
2. Эммануилъ, р. 1778 г., коллежскій регистраторъ . . . Указъ Прав. Сен. 19-го іюля 1856 г. № 4745.	1.
III.	
Александра, р. 1813 г. . . . Указъ Прав. Сен. 13-го Мая 1869 г. № 1664.	2.
3. Григорій, р. 1815 г. . . .	
IV.	
4. Иванъ, р. 1851 г.	3.
V.	
5. Василій, р. 1879 г. . . . Ольга, р. 1888 г. . . . . Вѣра, р. 1882 г.	4.

Григорій Даниловичъ Кольчевскій, службу началъ въ 1764 г. въ Менскомъ земскомъ судѣ, потомъ продолжалъ служить въ малороссійской коллегіи и произведенъ въ войсковые товарищи 1770 года. Родъ признанъ Правит. Сенатомъ въ дворянствѣ со внесеніемъ во 2-ю часть родословной книги.

№ 171.
ш. 1 п. 10.

ДРУГАЯ ВѢТВЬ.

	№ отцов-скій.
I.	
1. Григорій Ильичъ, штабсъ-капитанъ, жена Екатерина Самойловна.	
II.	
Анисія, р. 1826 г. . . . . Указъ Герольдіи 29-го Апрѣля 1846 г. № 9489.	1.

	№ отцов-скій
Григорій Ильичъ Кольчевскій, изъ Дворянскаго полка, произведенъ въ прапорщики въ Черниговскій гарнизонъ 1820 г. и уволенъ въ отставку штабсъ-капитаномъ 1840 г. Родъ признанъ Герольдіею въ дворянствѣ со внесеніемъ во 2-ю часть родословной книги.	

№ 1408.
ш. 3 п. 8.

КОМАШИНСКІЕ.

I.

1. Александръ Васильевичъ, войсковой товарищъ, въ отставкѣ поручикъ. — № отцовскій.

II.

2. Семенъ, р. 1775 г., унтеръ офицеръ. По ВЫСОЧАЙШЕЙ конфирмаціи 1814 г. лишенъ дворянства . . . — 1.

III.

3. Кондратъ, р. 1812 г., коллежскій регистраторъ, жена Варвара Игнатьевна . . . — 2.

Указъ Герольдіи 29-го Августа 1842 г. № 14444.

VI.

4. Александръ, р. 1843 г., коллежскій регистраторъ . .
5. Игнатій, р. 1852 г., подпоручикъ . . . . . — 3.

V.

6. Сергѣй, р. 1877 г. . . .
7. Мануилъ, р. 1881 г. . . — 5.

Александръ Васильевичъ Комашинскій, служилъ въ малороссійскомъ Нѣжинскомъ полку съ 1756 г.; произведенъ въ войсковые товарищи 1782 г. и уволенъ въ отставку поручикомъ 1787 года. Родъ признанъ Герольдіею въ дворянствѣ со внесеніемъ во 2-ю часть родословной книги.

№ 118.
ш. 1 п. 8.

КОМЕРБЕРГИ.

I.

1. Александръ Іуліановичъ, маіоръ; женатъ на вдовѣ штабсъ-ротмистра Наталіи Константиновнѣ Кулябко.
Указъ Пр. Сен. 11 Апрѣля 1861 г. № 4522. — № отцовскій.

Александръ Іуліановичъ Комербергъ военную службу началъ 1829 г. въ Митавскомъ гусарскомъ полку, потомъ продолжалъ служить въ Владимірскомъ уланскомъ и др. полкахъ; произведенъ: въ прапорщики 1840 г., въ маіоры 1856 г. Родъ признанъ Правит. Сенатомъ въ дворянствѣ со внесеніемъ во 2-ю часть родословной книги. — № отцовскій.

№ 1291.
ш. 3 п. 5.

КОНАРОВСКІЕ—САХОВИЧИ.

№ отцовскій.

I.

1. Николай Николаевичъ, капитанъ.

Указъ Пр. Сен. 23 Іюля 1857 г. № 4492.

Николай Николаевичъ Конаровскій-Саховичъ военную службу началъ въ Колыванскомъ егерскомъ полку 1840 г., потомъ продолжалъ служить въ Кіевскомъ гарнизонѣ; произведенъ въ прапорщики 1844 г., уволенъ въ отставку капитаномъ 1853 г. Былъ въ дѣлахъ въ войну съ венгерцами въ 1849 г. и за отличіе награжденъ орденомъ Св. Анны 4-й ст. съ надписью „за храбрость“. Родъ признанъ Правит. Сенатомъ въ дворянствѣ со внесеніемъ во 2-ю часть родословной книги.

№ 1308.
ш. 3 п. 6.

К О Н А Х Ъ.

№ отцовскій.

I.

1. Павелъ Ивановичъ, поручикъ; жена Ирина Ивановна Соболевская.

II.

2. Захарій, р. 1850 г. . . . . 1.

Указъ Пр. Сен. 15 Октября 1858 г. № 6420.

Павелъ Ивановичъ Конахъ, изъ Дворянскаго полка, произведенъ въ прапорщики 1833 г. въ Полоцкій егерскій полкъ, потомъ продолжалъ служить въ Нижегородскомъ и Архангелогородскомъ пѣх. полкахъ, произведенъ въ поручики 1838 г., а въ 1844 г. уволенъ въ отставку. Родъ признанъ Правит. Сенатомъ въ дворянствѣ со внесеніемъ во 2-ю часть родословной книги.

№ 1367.
ш. 3 п. 7.

КОНДРАТЬЕВЫ.

I.

1. Орестъ Кондратьевичъ, маіоръ; жена Марфа Семеновна.

II.

2. Антоній, р. 1829 г. . . . .
Указъ Герольдіи 3 Марта 1843 г. № 737.
3. Савва, р. 1835 г. . . . . } 1.
Марфа, р. 1832 г. . . . .
Варвара, р. 1833 г. . . . .
Анна, р. 1839 г. . . . . .
Указъ Пр. Сен. 22 Мая 1856 г. № 3461.

№ отцовскій

Орестъ Кондратьевичъ Кондратьевъ военную службу началъ 1805 г. въ Фридрихсгамскомъ гарнизонномъ полку, потомъ продолжалъ служить въ Воронежскомъ пѣх. полку; произведенъ въ подпоручики 1819 г., уволенъ въ отставку маіоромъ 1831 г. Былъ въ дѣлахъ въ войну съ французами и за отличіе въ сраженіи награжденъ знакомъ военнаго ордена Св. Георгія. Родъ признанъ Правительствующимъ Сенатомъ въ дворянствѣ со внесеніемъ во 2-ю часть родословной книги.

№ отцовскій.

№ 3617.
ш. 6. п. 13.

КОНИСКІЕ.

I.

1. Алексѣй Евтихіевичъ, шт.-капитанъ.

II.

2. Николай . . . . . .
Марія . . . . . } 1.
Ольга . . . . . .
Указъ Прав. Сен. 31 Января 1858 г. № 493.

№ отцовскій.

Алексѣй Евтихіевичъ Конискій военную службу началъ въ 1830 году въ 12-мъ егерскомъ полку, потомъ продолжалъ въ Симбирскомъ полку; произведенъ въ прапорщики въ 1835 г., уволенъ въ отставку штабсъ-капитаномъ 1841 году. Родъ признанъ Герольдіею въ дворянствѣ со внесеніемъ во 2-ю часть родословной книги.

№ отцовскій.

№ 1349.
ш. 3 п. 7.

КОНОВАЛОВЫ.

	№ отцов-ский.
I.	
1. Александръ Осиповичъ, род; 1817 г., подполковникъ, жена Стефанида Васильевна Карташевская. Кавалеръ Владиміра 4-й ст. и Станислава 2-й степ.	
II.	
2. Владиміръ, р. 1853 г. . .	1.
3. Николай, р. 1855 г. . .	
4. Александръ, р. 1859 г. .	
5. Алексѣй, р. 1861 г. . .	
6. Константинъ, р. 1865 г.	
Наталія, р. 1857 г. . .	
Надежда, р. 1863 г. . .	
Марія, р. 1867 г. . . .	1.

Указъ Пр. Сен. 21 Декабря 1870 г. № 154.

Александръ Осиповичъ Коноваловъ, изъ кадетъ 1-го кадет. корпуса, произведенъ въ прапорщики въ 6-й саперный баталіонъ 1835 г., потомъ продолжалъ служить въ Кавказскомъ линейномъ баталіонѣ и въ Навагинскомъ пѣх. полку, уволенъ въ отставку подполковникомъ 1866 г. Родъ признанъ Правит. Сенатомъ въ дворянствѣ со внесеніемъ во 2-ю часть родословной книги.

№ 1365.
ш. 3 п. 7.

КОНСТАНТИНОВИЧИ.

	№ отцов-ский.
I.	
1. Иванъ Николаевичъ, капитанъ, потомъ надворный совѣтникъ.	
II.	
2. Дмитрій, р. 1784 г.; жена Екатерина Ананьевна Самоквасова.	1.
III.	
3. Николай, р. 1837 г., штабсъ-капитанъ, потомъ губерн. секретарь; жена Анна Александровна Григорьева .	
4. Гавріилъ, р. 1841 г. . .	
5. Василій, р. 1842 г. . . .	2.
Іулія, р. 1832 г. . . .	
Александра, р. 1834 г. .	
Софія, р. 1839 г. . . .	

Указъ Пр. Сен. 30 Октября 1851 г. № 7394.

VI.	
6. Николай, р. 1871 г. . .	3.

№ отцовскій.

Иванъ Николаевичъ Константиновичъ военную службу началъ 1767 г. въ Новгородскомъ драгунскомъ полку, потомъ продолжалъ служить во Владимірскомъ драгунскомъ полку; произведенъ: въ прапорщики 1771 г., въ капитаны 1786 г. Съ 1800 г. служилъ по выборамъ дворянства Черниговскаго уѣзда депутатомъ,—сначала Черниг. Дворян. Депутат. Собранія, а потомъ въ генеральномъ Судѣ и произведенъ въ надворные совѣтники 1811 г. Родъ признанъ Правит. Сенатомъ въ дворянствѣ со внесеніемъ во 2-ю часть родословной книги.

№ 2777.

ш. 5 п. 7.

КОНСТАНТИНОВЫ.

№ отцовскій.

I.

1. Филиппъ Васильевичъ, капитанъ.

II.

2. Андрей, р. 1829 г., подполковникъ жена Татьяна Ивановна Стрекоухова. 1.

III.

3. Владиміръ, р. 1866 г. . . } 2.
   Евгенія, р. 1867 г. . . . }

Указъ Прав. Сен. 11-го Декабря 1878 г. № 4776.

№ отцовскій.

Филиппъ Васильевичъ Константиновъ, военную службу началъ въ Ахтырскомъ гусарскомъ полку 1804 года, потомъ продолжалъ служить въ Александрійскомъ пѣхотномъ полку; произведенъ въ прапорщики 1811 г. и уволенъ въ отставку капитаномъ 1819 г. Родъ признанъ Правит. Сенатомъ въ дворянствѣ со внесеніемъ во 2-ю часть родословной книги.

№ 1295.

ш. 3 п. 5.

ДРУГАЯ ВѢТВЬ.

№ отцовскій.

I.

1. Николай Григорьевичъ, маіоръ.

II.

2. Иванъ, р. 1828 г., коллежскій секретарь . . . . . 1.

№ отцовскій.

3. Аѳанасій, р. 19-го Января 1830 г. . . . . }
4. Николай, р. 30-го Декабря 1830 г. . . . . } 1.
   Марія, р. 1827 г. . . . .
   Татьяна, р. 1828 г. . . . .

	№ отцов-скій.
III.	
5. Александръ, р. 1853 г., лекарь, жена Лидія Павловна Звѣрева	
6. Николай, р. 1852 г., артилеріи штабсъ - капитанъ, жена Екатерина Николаевна Волжина	2.
Вѣра, р. 1851 г.	
Наталія, р. 1867 г. . . .	
Указъ Прав. Сен. 31-го Марта 1859 г. № 3293.	
7. Владиміръ, р. 1859 г. . .	
Указъ Правит. Сен. 15-го Сентября 1869 г. № 3023.	
IV.	
8. Борисъ, р. 1887 г. . . .	
9. Николай старшій, р. 1889 г.	5.
10. Михаилъ, р. 1890 г. . . .	
11. Николай младшій, р. 1894 г.	5.
12. Владиміръ, р. 1891 г. . .	
13. Петръ, р. 1892 г.. . . .	
Надежда, р. 1889 г. . . .	6.
Зинаида, р. 1896 г. . . .	
Николай Григорьевичъ Константиновъ, изъ Дворянскаго полка, произведенъ въ прапорщики 1812 г. лейбъ-гвардіи въ Преображенскій полкъ, потомъ продолжалъ служить въ Митавскомъ Драгунскомъ полку и уволенъ въ отставку маіоромъ 1821 г. Родъ признанъ Правит. Сенатомъ въ дворянствѣ со внесеніемъ во 2-ю часть родословной книги.	

№ 5319.
ш. 9 п. 23.

КОНЧИЦЫ.

	№ отцов-скій.
I.	
1. Венедиктъ Іустиновичъ, маіоръ: жена Анна Львовна Обмухова.	
II.	
2. Викторъ, р. 1851 г. . . .	
3. Василій, р. 1857 г. . . .	1.
Александра, р. 1854 г. . .	
Указъ Правит. Сен. 31-го Декабря 1857 г. № 209.	
Венедиктъ Іустиновичъ Кончицъ, военную службу началъ 1827 г. въ 18-мъ Егерскомъ полку, потомъ продолжалъ служить въ Орловскомъ егерскомъ полку; произведенъ въ прапорщики 1832 г. и уволенъ въ отставку маіоромъ 1848 г. Родъ признанъ Прав. Сен. въ дворянствѣ со внесеніемъ во 2-ю часть родословной книги.	

№ 1296.
ш. 3 п. 5.

К О Р Б Е.

№ отцов-скій.

I.

1. Василій Ивановичъ, под-полковникъ.

II.

2. Иларіонъ, р. 1811 г., маіоръ 1.

III.

3. Иларіонъ, р. 1851 г., †. . 2.

Указъ Прав. Сен. 29-го Іюня 1868 г. № 3605.

№ отцов-скій.

Фамилія К о р б е, принадлежитъ къ дворянамъ Екатеринославской губерніи, гдѣ К о р б е записаны въ родословную книгу и въ дворянствѣ признаны Прав. Сенат.; Иларіонъ же Иларіоновичъ К о р б е, по владѣнію имѣніемъ въ Козелецкомъ уѣздѣ, причисленъ къ дворянству Черниговской губерніи со внесеніемъ во 2-ю часть родословной книги.

№ 1297.

ш. 3 п. 5.

К О Р Е Н Е В Ы.

№ отцов-скій.

I.

1. Василій Петровичъ, поручикъ, жена Ѳекла Васильевна И в а н ч е н к о в а.

Указъ Прав. Сен. 31-го Августа 1856 г. № 5472.

Василій Петровичъ К о р е н е в ъ, военную службу началъ 1797 г. въ Нарв-

№ отцов-скій.

скомъ пѣхот. полку, потомъ продолжалъ служить въ Критскомъ пѣхот. полку и въ Черниговскомъ гарнизонѣ; произведенъ въ прапорщики 1821 г. и уволенъ въ отставку поручикомъ 1833 года. Родъ признанъ Правит. Сенатомъ въ дворянствѣ со внесеніемъ во 2-ю часть родословной книги.

№ 1348.

ш. 3 п. 7.

К О Р Н Ѣ Е В Ы.

№ отцовскій.

I.

1. Иванъ Алексѣевичъ, шт.-капитанъ.

II.

2. Алексѣй, поручикъ . . . } 1.
3. Петръ, штабсъ-капитанъ . }

Опредѣленіе Герольдіи 2-го Ноября 1837 г.
Указъ Прав. Сен. 6-го Марта 1891 г. № 2396.

III.

4. Владиміръ . . . . . 2.

№ отцовскій.

Иванъ Алексѣевичъ К о р н ѣ е в ъ, служилъ въ Ингерманландскомъ драгунскомъ полку съ 1813 г., произведенъ въ прапорщики въ 1814 г. и уволенъ въ отставку штабсъ-капитаномъ. Родъ признанъ Герольдіею въ дворянствѣ со внесеніемъ во 2-ю часть родословной книги.

№ 1404.
ш. 3 п. 8.

К О Р О Б К И.

№ отцовскій.

I.

1. Акимъ Никитичъ, поручикъ, жена Екатерина Дмитріевна Л е в и ц к а я.

Указъ Прав. Сен. 26-го Іюня 1847 г. № 9469.

Акимъ Никитичъ К о р о б к а, военную службу началъ лейбъ-гвардіи въ Преображенскомъ полку, потомъ продолжалъ служить въ Тобольскомъ мушкатерскомъ полку; произведенъ въ прапорщики 1800 г. и въ поручики 1807 г. Родъ признанъ Прав. Сен. въ дворянствѣ со внесеніемъ во 2-ю часть родословной книги.

№ 1356.
ш. 3 п. 7.

КОРОВИЦКІЕ.

№ отцовскій.

I.

1. Іосифъ Григорьевичъ, поручикъ.

II.

2. Михаилъ, р. 1828 г. . .
Евдокія, р. 1819 г. . . . } 1.
Елена, р. 1821 г. . . . .
Анна. р. 1825 г. . . . .

Указъ Прав. Сен. 28-го Января 1859 г. № 889.

№ отцовскій.

Іосифъ Григорьевичъ Коровицкій, военную службу началъ 1804 г. въ Владимірскомъ пѣх. полку, потомъ продолжалъ служить въ Вильманстрандскомъ пѣхот. полку; произведенъ въ прапорщики 1809 г. Родъ признанъ Правит. Сенатомъ въ дворянствѣ со внесеніемъ во 2-ю часть родословной книги.

№ 201.
ш. 1 п. 11.

ДРУГАЯ ВѢТВЬ.

№ отцовскій.

I.

1. Петръ Климентьевичъ, поручикъ; жена Анастасія Ивановна Зоммеръ.

II.

Ольга, р. 1840 г. . . . . 1.
Указъ Прав. Сен. 17-го Марта 1855 г. № 2563.

Петръ Климентьевичъ, Коровицкій, изъ кадетъ

№ отцовскій.

1-го Кадетскаго корпуса, произведенъ въ прапорщики 1836 г. въ Тульскій егерскій полкъ, потомъ продолжалъ служить въ Шлиссельбургскомъ егерскомъ полку и произведенъ въ поручики 1841 г., а 1844 г. уволенъ въ отставку. Родъ признанъ Правит. Сен. въ дворянствѣ со внесеніемъ во 2-ю часть родословной книги.

№ 1311.
ш. 3 п. 6.

КОРОГОДОВЫ.

№ отцовскій

I.

1. Ѳеодоръ Семеновичъ, прапорщикъ.

Указъ Прав. Сен. 26-го Марта 1848 г. № 9212.

Ѳеодоръ Семеновичъ Корогодовъ, служилъ въ Шлиссельбургскомъ егерскомъ полку съ 1837 г. и произведенъ въ прапорщики 1846 года. Родъ признанъ Правит. Сенатомъ въ дворянствѣ со внесеніемъ во 2-ю часть родословной книги.

№ 1360.
ш. 3 п. 7.

КОРОТКЕВИЧИ.

№ отцовскій.

I.

1. Гавріилъ Васильевичъ, подполковникъ; жена Александра Степановна Колпакова.

Указъ Пр. Сен. 22 Января 1848 г. № 1409.

II.

2. Николай, р. 1845 г. . . .
Екатерина, р. 1846 г. . . } 1.
Александра, р. 1848 г. . .

Указъ Пр. Сен. 10 Октября 1851 г. № 6969.

№ отцовскій.

Гавріилъ Васильевичъ Короткевичъ военную службу началъ 1821 г. въ 24-мъ егерскомъ полку, потомъ продолжалъ служить въ Сѣвскомъ пѣх. и др. полкахъ; произведенъ въ прапорщики 1823 г., уволенъ въ отставку подполковникомъ 1844 г. Родъ признанъ Правит. Сенатомъ въ дворянствѣ со внесеніемъ во 2-ю часть родословной книги.

№ 1312.
ш. 3 п. 6.

ДРУГАЯ ВѢТВЬ.

	№ отцовскій.
I.	
2. Михаилъ Семеновичъ — капитанъ.	
II.	
Евфросинія	
Екатерина	
2. Иванъ	
Указъ Герольдіи 26 Августа 1840 года № 3329.	1.
3. Алексѣй—надворный совѣтникъ	
4. Афанасій	
5. Николай—полковникъ . .	
III.	
6. Николай	
Олимпіада	
Марія	3.
7. Михаилъ	
8. Георгій.	
Вѣра	3.
9. Николай	
Екатерина	
Марія	
10. Сергѣй.	5.
Анна	
11. Константинъ.	
Антонина.	

Михаилъ Семеновичъ Короткевичъ службу началъ 1806 года въ Морской артиллеріи, потомъ продолжалъ во 2-мъ Морскомъ экипажѣ и наконецъ въ Черниговскомъ внутреннемъ гарнизонѣ. Произведенъ въ прапорщики 1811 г., уволенъ въ отставку капитаномъ 1833 г. Родъ признанъ Герольдіею въ дворянствѣ со внесеніемъ во 2-ю часть родословной книги.

№ 1440.

шк. 3 п. 9.

КОРСУНЫ.

	№ отцовскій.
I.	
1. Ѳеодоръ Семеновичъ, артиллеріи полковникъ, въ отставкѣ генералъ-маіоръ.	
Указъ Пр. Сен. 15 Ноября 1856 г. № 6891.	
II.	
2. Константинъ, род. 1843 г., артиллеріи капитанъ. . .	1.
3. Владиміръ, р. 1846 г., артиллеріи полковникъ. . .	
Указъ Пр. Сен. 8 Мая 1867 г. № 3086.	

№ отцовскій.

III.

4. Александръ, р. 1871 г. . . 2.
5. Ѳеодоръ, р. 1879 г. . . . 3.

Ѳеодоръ Семеновичъ Корсунъ, изъ кадетъ 1-го кадетскаго корпуса, произведенъ въ прапорщики 1816 г. въ 24-ю артиллерійскую бригаду, потомъ продолжалъ служить въ 1-й артиллерійской бригадѣ и былъ командиромъ 2-й Парковой артиллерійской бригады; произведенъ въ полковники 1853 г. и уволенъ въ отставку генералъ-маіоромъ 1863 г. Родъ признанъ Прав. Сенат. въ дворянствѣ со внесеніемъ во 2-ю часть родословной книги.

№ 1310.
ш. 3 п. 6.

К О Р Ч Е С Ы.

№ отцовскій.

I.

1. Иванъ Петровичъ, отставной полковникъ.
Указъ Пр. Сен. 20 Февраля 1861 г. № 2817.

Иванъ Петровичъ Корчесъ военную службу началъ 1818 г. въ 36-мъ егерскомъ полку, потомъ продолжалъ служить при штабѣ 7-го пѣхот. корпуса и въ Томскомъ егерскомъ полку; произведенъ въ прапорщики 1820 г., уволенъ въ отставку полковникомъ 1850 г. Былъ въ дѣлахъ въ войну съ турками и венграми и за отличіе награжденъ: чиномъ подполковника 1845 г. и орденомъ Св. Анны 2-й степ. 1849 года. Родъ признанъ Правит. Сенатомъ въ дворянствѣ со внесеніемъ во 2-ю часть родословной книги.

№ 1318.
шк. 3. п. 6.

К О Р Х Ъ.

№ отцовскій.

I.

1. Иванъ Матвѣевичъ, подпоручикъ.

II.

2. Иванъ, р. 1827 г. . . .
3. Николай, р. 1836 г. . . . } 1.

Указъ Герольдіи 31 Августа 1845 г. № 16930.

№ отцовскій.

Иванъ Матвѣевичъ Корхъ, изъ Дворянскаго полка, произведенъ въ прапорщики 1817 г. въ 19-й егерскій полкъ, произведенъ въ подпоручики 1818 году и уволенъ въ отставку 1819 году. Родъ признанъ Герольдіею въ дворянствѣ со внесеніемъ во 2-ю часть родословной книги.

№ 1350.
ш. 3 п. 7.

К О С А Ч И.

№ отцовскій.

I.

1. Андрей Ѳеодоровичъ, подпоручикъ.

II.

2. Павелъ, р. 1809 г., подпрапорщикъ . . . . . 1.

III.

3. Николай, р. 1843 г. . . . 2.
Указъ Пр. Сен. 14 Марта 1868 г. № 1179.

IV.

4. Николай, р. 1869 г. . . . 3.

№ отцовскій.

Андрей Ѳеодоровичъ Косачъ военную службу началъ въ гвардіи 1788 г., потомъ продолжалъ служить въ Малороссійскомъ гренадерскомъ полку и въ Харьковскомъ гарнизонѣ; произведенъ въ прапорщики 1800 г. и уволенъ въ отставку подпоручикомъ 1803 г. Родъ признанъ Прав. Сенатомъ въ дворянствѣ со внесеніемъ во 2-ю часть родословной книги.

№ 1361.
ш. 3. п. 7.

ВТОРАЯ ВѢТВЬ.

№ отцовскій.

I.

1. Иванъ Ивановичъ, корнетъ.
Указъ Пр. Сен. 22 Мая 1852 г. № 4533.

Иванъ Ивановичъ Косачъ, въ чинѣ коллежскаго регистратора, поступилъ на службу въ 6-й Малороссійскій казачій полкъ и произведенъ въ корнеты 1831 г., а 1832 г. уволенъ въ отставку. Родъ признанъ Правит. Сенатомъ въ дворянствѣ со внесеніемъ во 2-ю часть родословной книги.

№ отцовскій.

№ 1362.
ш. 3 п. 7.

ТРЕТЬЯ ВѢТВЬ.

№ отцовскій.

I.

1. Иванъ Александровичъ, шт.-капитанъ.

II.

2. Андрей, р. 1833 г. . . .
Пелагея, р. 1831 г. . . . } 1.

Указъ Пр. Сен. 11 Января 1855 г. № 575.

Иванъ Александровичъ Косачъ военную службу началъ 1805 г. въ уланскомъ ЕГО ВЫСОЧЕСТВА полку, потомъ продолжалъ служить въ Волынскомъ уланскомъ и въ Арзамасскомъ конно-егерскомъ полкахъ; произведенъ въ корнеты 1807 г., уволенъ въ отставку штабсъ-капитаномъ 1817 года. Родъ признанъ Прав. Сенат. въ дворянствѣ со внесеніемъ во 2-ю часть родословной книги.

№ отцовскій.

№ 5087.
ш. 9 п. 2.

К О С Е Н К И.

№ отцовскій.

I.

1. Константинъ Ѳеодосіевичъ, капитанъ, жена Елена Михайловна.

II.

2. Григорій, р. 1837 г. . . .
Марія, р. 1840 г. . . . . } 1.
Указъ Герольдіи 30 Октября 1845 г. № 21072.
Вѣра, р. 1843 г. . . . .
Указъ Правит. Сената 29 Іюля 1853 г. № 5071.

№ отцовскій.

Константинъ Ѳеодосьевичъ Коссенко происходитъ изъ дворянъ Харьковской губерніи, военную службу началъ 1821 г. въ 24-мъ егерскомъ полку и произведенъ въ прапорщики 1828 года. Потомъ продолжалъ служить въ Шлиссельбургскомъ егерскомъ полку, уволенъ въ отставку капитаномъ 1841 г. Родъ признанъ Герольдіею въ дворянствѣ со внесеніемъ во 2-ю часть родословной книги.

№ 1313.
ш. 3. п. 6.

К О С О В И Ч И.

№ отцовскій.

I.

1. Даніилъ Ивановичъ, штабсъ-капитанъ, женатъ 2-мъ бракомъ на Евфросиніи Демьяновнѣ Базилевичъ.

II.

2. Михаилъ, р. 1826 г. . . .
3. Лавръ, р. 1830 г. . . . . } 1.
4. Николай, р. 1832 г. . . .
Указъ Прав. Сен. 28-го Января 1859 г. № 890.

Даніилъ Ивановичъ Косовичъ, изъ кадетъ 2-го

№ отцовскій.

кадетскаго корпуса, произведенъ въ прапорщики въ 25-й Егерскій полкъ, гдѣ проходя службу, произведенъ въ штабсъ-капитаны 1813 г. Былъ въ дѣлахъ въ войну съ французами и за отличіе въ сраженіи подъ Полоцкомъ награжденъ орденомъ св. Анны 4-й степени 1812 года. Родъ признанъ Правит. Сенатомъ въ дворянствѣ со внесеніемъ во 2-ю часть родословной книги.

№ 1316.
ш. 3 п. 6.

ДРУГАЯ ВѢТВЬ.

	№ отцовскій.
I.	
1. Дмитрій Михайловичъ, маіоръ; жена Александра Дмитріевна Занковская.	
II.	
2. Никонъ, р. 1825 г., былъ старшимъ врачемъ драгунскаго Екатеринославскаго полка; жена Ольга Ивановна Яришкина . . .	1.
3. Николай, р. 1829 г., губернскій секретарь	
Указъ Прав. Сен. 26-го Апрѣля 1856 г. № 2624.	
III.	
4. Александръ, р. 1860 г. . . .	2.
5. Вадимъ, р. 1861 г. . . .	
6. Павелъ, р. 1866 г. . . . Ольга, р. 1862 г.	2.
7. Николай, р. 1863 г. . . . Гликерія, р. 1862 г. . . .	3.

Дмитрій Михайловичъ Косовичъ, изъ Дворянскаго полка, произведенъ въ прапорщики 1817 г. въ Подольскій пѣх. полкъ, потомъ продолжалъ служить въ Замостскомъ и Литовскомъ пѣх. полкахъ и уволенъ въ отставку маіоромъ 1833 года. Родъ признанъ Правит. Сенатомъ въ дворянствѣ со внесеніемъ во 2-ю часть родословной книги.

№ 3657.
ш. 6 п. 14.

КОСТЕНЕЦКІЕ.

	№ отцовскій.
I.	
1. Іосифъ Григорьевичъ, сотникъ Конотопскій.	
II.	
2. Моисей — войсковый товарищъ	1.
III.	
3. Іосифъ	
4. Дмитрій—губернскій секретарь.	2.
IV.	
5. Іосифъ	
6. Иванъ	3.
7. Александръ—губернскій секретарь	
Указъ Герольдіи 29 Апрѣля 1843 г. № 1876.	
8. Алексѣй	4.
Указъ Герольдіи 16 Декабря 1844 г. № 7420.	
Марія	
Александра	
Анна	

	№ отцовскій.
Надежда	4.

V.

9. Герасимъ . . . . . Указъ Правит. Сената 24 Сентября 1859 г. № 8133.	5.
10. Василій . . . . . Указъ Правит. Сената 12 Сентября 1866 г. № 4785.	
11. Яковъ — губернскій секретарь . . . . . Указъ Правит. Сената 9 Апрѣля 1864 г. № 2059.	6.
12. Николай	
13. Степанъ . . . . . Указъ Правит. Сената 17 Января 1872 г. № 277.	
14. Митрофанъ . . . . . Анастасія . . . . . Указъ Герольдіи 29 Апрѣля 1843 г. № 1876.	7.
15. Николай . . . . . Указъ Правит. Сената 14 Іюня 1859 г. № 6587.	7.
16. Алексѣй	

Іосифъ Григорьевичъ Костенецкій, по универсалу гетмана Даніила Апостола, въ 1727 г. былъ назначенъ сотникомъ въ Конотопъ на мѣсто отца своего Григорія Костенецкаго; сынъ его Моисей Костенецкій, по универсалу гетмана графа Разумовскаго 1760 г. произведенъ въ войсковые товарищи Конотопской сотни. Родъ признанъ Герольдіею въ дворянствѣ со внесеніемъ во 2-ю часть родословной книги.

№ 114.
ш. 1 п. 7.

ВТОРАЯ ВѢТВЬ.

	№ отцовскій.
I.	
1. Ѳедоръ Федотовичъ — капитанъ.	
II.	
2. Григорій	
3. Яковъ . . . . . Указъ Герольдіи 16 Сентября 1840 г. № 3525.	1.
4. Николай . . . . . Указъ Герольдіи 23 Декабря 1841 г. № 5090.	
5. Федотъ . . . . . Указъ Герольдіи 16 Декабря 1844 г. № 7420.	1.
6. Василій . . . . . Марія . . . . . Дарія . . . . . Указъ Правит. Сената 22 Декабря 1855 г. № 9650.	

Федоръ Федотовичъ Костенецкій службу началъ въ Малороссійскомъ ополченіи съ 1812 г., а въ 1815 г.

№ отцовскій.

переведенъ въ Нарвскій пѣхотный полкъ, произведенъ въ прапорщики 1817 г., уволенъ въ отставку капита-

№ отцовскій.

номъ 1823 г. Родъ признанъ Герольдіею въ дворянствѣ со внесеніемъ во 2-ю часть родословной книги.

№ 114.
ш. 1. п. 7.

ТРЕТЬЯ ВѢТВЬ.

№ отцовскій.

I.

1. Андроникъ Моисеевичъ — артиллеріи поручикъ.

Указъ Герольдіи 16 Сентября 1840 г. № 3525.

Андроникъ Моисеевичъ Костенецкій, служа въ

№ отцовскій.

7-й артиллерійской бригадѣ съ 1816 года, произведенъ въ прапорщики 1819 года, уволенъ въ отставку поручикомъ 1825 года. Родъ признанъ Герольдіею въ дворянствѣ со внесеніемъ во 2-ю часть родословной книги.

№ 114.
ш. 1. п. 7.

ЧЕТВЕРТАЯ ВѢТВЬ.

№ отцовскій.

I.

1. Алексѣй Федоровичъ—бунчуковый товарищъ.

II.

2. Михаилъ—коллежскій ассесоръ . . . . . 1.

III.

3. Алексѣй—коллежскій секретарь . . . . . 2.

Указъ Герольдіи 16 Сентября 1840 г. № 3525.

№ отцовскій

Алексѣй Федоровичъ Костенецкій службу началъ въ войсковой и генеральной канцеляріяхъ съ 1757 г. и, изъ войсковыхъ товарищей, произведенъ въ бунчуковые товарищи. Родъ признанъ Герольдіею въ дворянствѣ со внесеніемъ во 2-ю часть родословной книги.

№ 114.
ш. 1. п. 7.

П Я Т А Я В Ѣ Т В Ь.

	№ отцовскій.
I.	
1. Григорій Ивановичъ — бунчуковый товарищъ. Указъ Герольдіи 16 Сентября 1840 г. № 3525.	

Григорій Ивановичъ Костенецкій служилъ въ войсковой и генеральной канцеляріяхъ съ 1754 г. и изъ войсковыхъ товарищей произведенъ въ бунчуковые товарищи 1773 года. Родъ признанъ Герольдіею въ дворянствѣ со внесеніемъ во 2-ю часть родословной книги.

№ 114.
к. 1. п. 7.

Ш Е С Т А Я В Ѣ Т В Ь.

	№ отцовскій.
I.	
1. Василій Іосифовичъ — подпоручикъ, жена Марфа Михайловна.	
II.	
2. Даніилъ, жена Дарія Даниловна	1.
3. Иванъ	
Марфа	
Анастасія	
Указъ Правит. Сената 31 Мая 1849 г. № 2293.	
III.	
4. Петръ	2.
5. Владиміръ	
6. Павелъ	
7. Андрей	
8. Иванъ	2.

Василій Іосифовичъ Костенецкій службу началъ съ 1816 года въ Апшеронскомъ пѣхотномъ полку, потомъ продолжалъ въ Троицкомъ полку, гдѣ произведенъ въ прапорщики 1829 года. При штурмѣ непріятельскаго редута подъ крѣпостью Шумлою раненъ въ шею и уволенъ въ отставку подпоручикомъ. Родъ признанъ Правит. Сенатомъ въ дворянствѣ со внесеніемъ во 2-ю часть родословной книги.

№ 1314.
шк. 3 п. 6.

СЕДЬМАЯ ВѢТВЬ.

I.

1. Іосафъ Ивановичъ — полковый ассаулъ. — № отцовскій.

II.

2. Василій—коллежскій секретарь
3. Иванъ — губернскій секретарь — 1.

III.

4. Василій—коллежскій секретарь
5. Иванъ — коллежскій ассесоръ
Марія — 2.
6. Александръ—губернскій секретарь, жена Варвара Яковлевна. — 3.

Указъ Герольдіи 10 Ноября 1841 года № 4286.

IV.

7. Іосифъ маіоръ, жена Александра Григорьевна, урожденная Баланина.
8. Николай—коллежскій регистраторъ, жена Аполлинарія Ивановна. — 5.

Указъ Герольдіи 10 Ноября 1841 г № 4286.

9. Владиміръ
10. Михаилъ
Софія — 5.

Указъ Правит. Сената 7 Іюля 1851 г. № 4595.

11. Александръ
12. Яковъ
13. Петръ
14. Иванъ
Раиса
Марія
Варвара
Софія — 6.

V.

15. Александръ
16. Евгеній — 7.

17. Анатолій
18. Дмитрій
Анна — 8.

Валентина
Ольга — 10.

Іосафъ Ивановичъ Костенецкій службу проходилъ въ Малороссійскихъ войскахъ, въ 1765 году произведенъ въ войсковые товарищи, а въ 1780 года въ полковые ассаулы. Родъ признанъ Герольдіею въ дворянствѣ со внесеніемъ во 2-ю часть родословной книги.

№ 1368.

ш. 3 п. 7.

КОСТОМАХИНЫ.

	№ отцовскій.
I.	
1. Захарій Ѳеодоровичъ, шт.-капитанъ; жена Анна Тимофеевна Кисель-Загорянская.	
II.	
2. Василій, р. 1826 г. . . . . Указъ Герольдіи 6 Мая 1840 г. № 1620.	1.
3. Тимофей, р. 1836 г. . . . Указъ Герольдіи 9 Апрѣля 1845 г. № 2424.	

Захарій Ѳеодоровичъ Костомахинъ служилъ въ 15-мъ егерскомъ полку съ 1815 г.; произведенъ въ прапорщики 1818 г., уволенъ въ отставку штабсъ-капитаномъ 1825 г. Родъ признанъ Герольдіею въ дворянствѣ со внесеніемъ во 2-ю часть родословной книги.

№ 1359.
ш. 3. п. 7.

КОСЬЯНОВЫ.

	№ отцовскій.
I.	
1. Иванъ Григорьевичъ, капитанъ, жена Елена Дмитріевна.	
II.	
2. Потапій, р. 1832 г., штабсъ-капитанъ . . . . . Указъ Герольдіи 14 Декабря 1845 г. № 22966.	1.
III.	
3. Иванъ, р. 1866 г. . . . Елена, р. 1864 г. . . . Людмила, р. 1869 г. . . . Марія, р. 1872 г. . . .	2.

Иванъ Григорьевичъ Косьяновъ военную службу началъ 1815 года въ Сумскомъ гусарскомъ полку, потомъ продолжалъ служить въ Уфимскомъ пѣхотномъ полку и въ Мглинской инвалидной командѣ. Произведенъ въ прапорщики 1817 г., въ капитаны 1841 г. Родъ признанъ Герольдіею въ дворянствѣ со внесеніемъ во 2-ю часть родословной книги.

№ 1309.
ш. 3 п. 6.

КОТКОВЫ.

	№ отцовскій
I.	
1. Петръ Матвѣевичъ, капитанъ. Указъ Пр. Сен. 16 Іюня 1847 г. № 9235.	
II.	
2. Тимофей, р. 1850 г., подпоручикъ	1.
III.	
3. Александръ, р. 1887 г.. .	2.

№ отцовскій.

Петръ Матвѣевичъ Котковъ принадлежитъ къ дворянамъ Владимірской губерніи, гдѣ онъ, по личнымъ его заслугамъ, записанъ въ родословную книгу и въ дворянствѣ признанъ Правит. Сенатомъ; по владѣнію же имѣніемъ въ селѣ Гутахъ, Конотопскаго уѣзда, онъ, Котковъ, причисленъ къ дворянству Черниговской губерніи со внесеніемъ во 2-ю часть родословной книги.

№ 3115.
ш. 3, п. 6.

КОТЛЯРОВЫ.

	№ отцовскій.
I.	
1. Сергѣй Александровичъ, капитанъ, потомъ титулярн. совѣтн.; былъ чиновникомъ особыхъ порученій при Черниговскомъ губернаторѣ, жена Елисавета Евлампіевна Михно.	
II.	
2. Евлампій, р. 1849 г. †, жена Екатерина Ѳеодоровна Кологривова . . .	1.
Зинаида, р. 1852 г. . . .	
Указъ Пр. Сен. 17 Іюля 1856 г. № 4653.	
III.	
3. Сергѣй, р. 1876 г. . . .	2.

№ отцовскій.

Лидія, р. 1875 г. . . . . 2.

Сергѣй Александровичъ Котляровъ, военную службу началъ 1831 г. въ Костромскомъ пѣхот. полку, потомъ продолжалъ служить въ Ревельскомъ егерскомъ и др. полкахъ; произведенъ въ прапорщики 1833 г. и въ капитаны 1847 г. Съ 1848 г. продолжалъ гражданскую службу и переименованъ въ титулярные совѣтники. Родъ признанъ Правит. Сенатомъ въ дворянствѣ со внесеніемъ во 2-ю часть родословной книги.

№ 1405.
ш. 3 п. 8.

КОШЕЛЕВЫ.

	№ отцовскій.
I.	
1. Никифоръ Матвѣевичъ, войсковой товарищъ.	
II.	
2. Ѳеодоръ, р. 1790 г., титулярный совѣтникъ . . . . Параскевія, р. 1800 г., замужемъ за грекомъ Ксинели	1.
Указъ Прав. Сен. 6-го Октября 1852 г. № 8492.	
3. Георгій, р. 1792 г., коллежскій секретарь . . .	
4. Гавріилъ, р. 1833 г., коллежскій ассесоръ	
III.	
5. Константинъ, р. 1865 г. . . Евгенія, р. 1867 г. . . . . Вѣра, р. 1870 г.	4.
Указъ Прав. Сен. 6-го Апрѣля 1876 г. № 1846.	
Никифоръ Матвѣевичъ Кошелевъ, служилъ въ Нѣжинской полковой канцеляріи съ 1771 года и произведенъ въ войсковые товарищи 1785 г. Родъ признанъ Правит. Сенатомъ въ дворянствѣ со внесеніемъ во 2-ю часть родословной книги.	

№ 221.
ш. 1 п. 12.

КОШЕЛЬНИКОВЫ.

	№ отцовскій.
I.	
1. Иванъ Григорьевичъ, шт.-капитанъ.	
Указъ Прав. Сен. 12-го Іюля 1855 г. № 6240.	
II.	
2. Петръ, р. 1864 г. . . . . 3. Павелъ, р. 1867 г. . . . 4. Николай, р. 1869 г. . . . Марія, р. 1862 г. . . . Дарія, р. 1866 г.	1.
Иванъ Григорьевичъ Кошельниковъ, служилъ въ Олонецкомъ пѣхотномъ полку съ 1834 г., произведенъ въ прапорщики 1836 г. и уволенъ въ отставку штабсъ-капитаномъ 1842 г. Родъ признанъ Правит. Сенатомъ въ дворянствѣ со внесеніемъ во 2-ю часть родословной книги.	

№ 1354.
ш. 3 п. 7.

К О Ш У Б Ы.

№ отцовскій.

I.

1. Андрей Петровичъ, маіоръ; женатъ 2-мъ бракомъ на Павлинѣ Васильевнѣ Васильевой.

Указъ Прав. Сен. 12-го Мая 1848 г. № 12860.

Андрей Петровичъ Кошубa, военную службу началъ 1816 г. въ Староингерманландскомъ пѣхотномъ полку, потомъ продолжалъ служить въ Пермскомъ баталіонѣ кантонистовъ; произведенъ въ прапорщики 1818 г. и въ маіоры 1840 г. Родъ признанъ Правит. Сенатомъ въ дворянствѣ со внесеніемъ во 2-ю часть родословной книги.

№ 3643.
ш. 6 п. 14.

К Р А В А Н Н Ы.

№ отцовскій.

I.

1. Алексѣй Григорьевичъ, подполковникъ.

Указъ Прав. Сен. 28-го Января 1859 г. № 893.

Алексѣй Григорьевичъ Краваннъ, военную службу началъ 1792 года лейбъ-гвардіи въ Преображенскомъ полку, потомъ продолжалъ служить въ Кирасирскомъ графа Салтыкова, въ Чугуевскомъ гусарскомъ и др. полкахъ; произведенъ въ корнеты 1799 г. и уволенъ въ отставку подполковникомъ. Былъ въ дѣлахъ въ войну съ турками и французами 1808—1812 г. и за отличіе въ сраженіяхъ награжденъ орденами: Анны 2-й и 4-й степеней и Владиміра 4-й ст. Родъ признанъ Правит. Сенатомъ въ дворянствѣ со внесеніемъ во 2-ю часть родословной книги.

№ 2757.
ш. 5 п. 6.

КРАМАРЕНКИ.

№ отцовскій.

I.

1. Алексѣй Ивановичъ, поручикъ; жена Анна Даниловна Ильенко.

Указъ Герольдіи 26-го Сентября 1842 г. № 16904.

Алексѣй Ивановичъ Крамаренко, военную службу началъ 1807 г. въ Вятскомъ пѣхот. полку, потомъ продолжалъ служить въ Мингрельскомъ пѣхот. полку; произведенъ въ прапорщики 1810 г. и въ поручики 1816 г. Родъ его признанъ Геральдіею въ дворянствѣ со внесеніемъ во 2-ю часть родословной книги.

№ 1409.
ш. 3 п. 8.

КРАПИВКИ.

№ отцовскій.

I.

1. Гавріилъ Яковлевичъ, артилеріи капитанъ; жена Анна Григорьевна Силичъ.

II.

2. Александръ, р. 1826 г. .
3. Николай, р. 1831 г. . .
Марія, р. 1827 г. . . . .
Екатерина, р. 1828 г. . .

} 1.

Указъ Прав. Сен. 28-го Января 1859 г. № 891.

№ отцовскій.

Гавріилъ Яковлевичъ Крапивка, изъ кадетъ 2-го Кадетскаго корпуса, произведенъ въ прапорщики 1811 г. въ 6-ю Артилерійскую бригаду, потомъ продолжалъ служить въ 7-й и др. бригадахъ и произведенъ въ капитаны 1832 г. Родъ признанъ Прав. Сен. въ дворянствѣ со внесеніемъ во 2-ю часть родословной книги.

№ 3622.
ш. 6 п. 13.

КРАПКОВСКІЕ.

	№ отцов-скій.
I.	
1. Дмитрій Ивановичъ, поручикъ.	
II.	
2. Яковъ	1.

Указъ Герольдіи 30-го Декабря 1844 г. № 25989.

Дмитрій Ивановичъ Крапковскій, служилъ въ 18-мъ Егерскомъ полку съ 1801 г., произведенъ въ подпоручики 1806 года и въ поручики 1808 года. Во время прохожденія службы участвовалъ въ дѣлахъ противъ французовъ и былъ раненъ. Родъ признанъ Герольдіею въ дворянствѣ со внесеніемъ во 2-ю часть родословной книги.

№ 1381.
ш. 3 п. 8.

КРАСНИКИ.

	№ отцов-скій.
I.	
1. Семенъ Ѳомичъ, подпоручикъ.	
II.	
2. Василій, р. 1829 г. . . .	1.
3. Андрей, р. 1830 г. . . .	
Марія, р. 1839 г.	

Указъ Прав. Сен. 20-го Іюня 1849 г. № 4137.

Семенъ Ѳомичъ Красникъ, военную службу началъ въ Бутырскомъ пѣх. полку 1819 г., потомъ продолжалъ служить въ Плоцкомъ пѣх. полку; произведенъ въ прапорщики 1824 г. и уволенъ въ отставку подпоручикомъ 1828 г. Родъ признанъ Прав. Сен. въ дворянствѣ со внесеніемъ во 2-ю часть родословной книги.

№ 1373.
ш. 3 п. 7.

ДРУГАЯ ВѢТВЬ.

№ отцовскій.

I.

1. Лука Максимовичъ, прапорщикъ.

II.

2. Александръ, р. 1829 г. . .
3. Петръ, р. 1830 г. . . . .
4. Василій, р. 1833 г. . . .
Мавра, р. 1835 г. . . . } 1.

Указъ Прав. Сен. 24-го Іюля 1847 г. № 11834.

№ отцовскій.

Лука Максимовичъ Красникъ, служилъ въ Бутырскомъ пѣх. полку съ 1817 г., произведенъ въ прапорщики 1819 г. и уволенъ въ отставку 1820 г. Родъ признанъ Правит. Сенатомъ въ дворянствѣ со внесеніемъ во 2-ю часть родословной книги.

№ 1410.
ш. 3 п. 8.

КРАСОВСКІЕ.

№ отцовскій.

I.

1. Дмитрій Федоровичъ, статскій совѣтникъ; жена Анастасія Ивановна Лашкевичъ.

II.

2. Иванъ, р. 1827 г. †, статскій совѣтникъ, жена Наталія Павловна Жандръ . . .
3. Федоръ, р. 1830 г. †, былъ депутатомъ Черниговскаго Дворянскаго Депутатскаго Собранія, отъ дворянъ Глуховскаго уѣзда съ 1854 по 1866 г., потомъ почетнымъ мировымъ судьею; жена Анна Николаевна Карпѣка . . . . . } 1.

№ отцовскій.

Анна, р. 1825 г. . . . . 1.

Указъ Прав. Сен. 23-го Ноября 1848 г. № 1182.

III.

4. Дмитрій, р. 1852 г. . . .
5. Иванъ, р. 1854 г.. . . .
6. Василій, р. 1858 г. . . . } 2.
7. Владиміръ, р. 1860 г. . .
Анастасія, р. 1850 г. . .
Марія, р. 1850 г., замужемъ за генералъ-маіоромъ въ отставкѣ, Зубинскимъ . 3.

Дмитрій Федоровичъ Красовскій, военную службу началъ 1785 г. въ Кіевскомъ конно-егерскомъ полку, потомъ продолжалъ

№ отцовскій.

служить въ Малороссійскомъ гренадерскомъ полку; произведенъ въ подпоручики 1793 г. и въ маіоры 1806 г. Съ 1809 г. былъ чиновникомъ особыхъ порученій при Малороссійскомъ генералъ-губернаторѣ, переименованъ въ надворные совѣтники и по Именному ВЫСОЧАЙШЕМУ указу 25-го Августа 1827 г. пожалованъ въ статскіе совѣтники. За подвиги, оказанные имъ и братьями его—маіоромъ Петромъ и поручикомъ Иваномъ, при взятіи городовъ: Очакова, Бѣлгорода, Днѣпровска и Бендеръ, ГОСУДАРЬ ИМПЕРАТОРЪ АЛЕКСАНДРЪ I-ый, возвелъ ихъ, Красовскихъ,

№ отцовскій.

въ дворянское достоинство 11-го Января 1805 г., съ утвержденіемъ въ родѣ ихъ герба, который имѣетъ слѣдующее описаніе: въ щитѣ, раздѣленномъ діогональю, къ правому нижнему углу, крестообразно, изображенъ якорь и въ золотомъ полѣ шпага, проходящая остріемъ сквозь красную зубчатую стѣну. Щитъ увѣнчанъ дворянскимъ шлемомъ и короною, на поверхности котораго видѣнъ хлѣбный снопъ. Наметъ на щитѣ красный, подложенный золотомъ. Родъ Дмитрія Федоровича подтвержденъ въ дворянствѣ Правит. Сенатомъ и внесенъ во 2-ю часть родословной книги.

№ 1299.
ш. 3 п. 5.

ВТОРАЯ ВѢТВЬ.

№ отцовскій.

I.

1. Владиміръ Петровичъ, р. 1804 г., маіоръ.

II.

2. Ростиславъ, р. 1841 г. . .
3. Константинъ . . . Елена . . . } р. 28-го Сентября 1842 г. } 1.

Указъ Прав. Сен. 22-го Іюня 1850 г. № 5004.

Владиміръ Петровичъ Красовскій, изъ кадетъ

№ отцовскій.

1-го Кадетскаго корпуса, произведенъ въ прапорщики 1824 г. въ 1-й Малороссійскій полкъ, потомъ служилъ при Полоцкомъ кадетскомъ корпусѣ и въ корпусѣ лѣсничихъ и уволенъ въ отставку маіоромъ 1846 года. Родъ признанъ Правит. Сенатомъ въ дворянствѣ со внесеніемъ во 2-ю часть родословной книги.

№ 1370.
ш. 3 п. 7.

ТРЕТЬЯ ВѢТВЬ.

№ отцовскій.

I.

1. Николай Петровичъ, род. 1808 г. †, статскій совѣтникъ, былъ директоромъ 2-й Харьковской гимназіи; жена графиня Марія Сергѣевна Гендрикова.

II.

2. Александръ, р. 1838 г. .
3. Николай, р. 1839 г. . .
Елисавета, р. 1840 г. . } 1.
Софія, р. 1842 г. . . .
Марія, р. 1844 г. . . .

Указъ Прав. Сен. 17-го Іюня 1856 г. № 4661.

Николай Петровичъ Красовскій, по оставленіи гражданской службы въ чинѣ коллежскаго секретаря, по степени кандидата Московскаго университета, съ 1831 г. опредѣленъ во 2-й Малороссійскій казачій полкъ подпоручикомъ, потомъ продолжалъ служить въ Серпуховскомъ уланскомъ полку и при резервномъ кавалерійскомъ корпусѣ и уволенъ въ отставку маіоромъ 1844 г. Затѣмъ снова продолжалъ служить по Министерству Народнаго Просвѣщенія, былъ инспекторомъ студентовъ Харьковскаго университета и наконецъ директоромъ Харьковской 2-й гимназіи и произведенъ въ статскіе совѣтники 1854 г. Родъ признанъ Правит. Сенатомъ въ дворянствѣ со внесеніемъ во 2-ю часть родословной книги.

№ 1382.

ш. 3 и. 8.

ЧЕТВЕРТАЯ ВѢТВЬ.

№ отцовскій.

I.

1. Петръ Яковлевичъ, войсковой товарищъ.

II.

2. Яковъ, р. 1793 г. . . . } 1.
3. Платонъ, р. 1795 г. . . }

№ отцовскій.

4. Иванъ, р. 1784 г., капитанъ.
5. Владиміръ, р. 1804 г. . . } 1.
Анна, р. 1789 г. . . . .
Александра, р. 1801 г. . .

III.

6. Иванъ, р. 1829 г. . . . 4.

№ отцов-скій.

7. Модестъ, р. 1830 г. . . . 4.

Указъ Прав. Сен. 6-го Іюня 1857 г. № 3308.

Петръ Яковлевичъ Красовскій, служилъ въ Малороссійскомъ Черниговскомъ полку и изъ значковыхъ товарищей произведенъ въ войсковые товарищи 1782 г. Родъ признанъ Правит. Сенатомъ въ дворянствѣ со внесеніемъ во 2-ю часть родословной книги.

№ 5131.
ш. 9 н. 7.

КРЖИСЕВИЧИ.

№ отцов-скій.

I.

1. Андрей Іуліановичъ, губернскій секретарь.

Указъ Прав. Сен. 8-го Мая 1850 г. № 3450.

Андрей Іуліановичъ Кржисевичъ, прежде служилъ въ Кіевскомъ пѣх. полку, произведенъ въ прапорщики въ 1825 г. и уволенъ въ отставку поручикомъ. Затѣмъ, съ 1832 г., продолжалъ гражданскую службу и переименованъ въ губернскіе секретари. За первоначальную службу свою родъ его признанъ Правит. Сенатомъ въ дворянствѣ со внесеніемъ во 2-ю часть родословной книги.

№ 1441.
ш. 3 н. 9.

КРИВОНОСЫ.

№ отцов-скій.

I.

1. Аверкій Павловичъ, капитанъ.

Указъ Герольдіи 24-го Октября 1845 г. № 19360.

Аверкій Павловичъ Кривоносъ, служилъ въ 10-мъ Егерскомъ полку съ 1810 г., произведенъ въ прапорщики 1816 г. и уволенъ въ от-

№ отцов-ский.

ставку капитаномъ 1832 г. За оказанное имъ отличіе въ сраженіи съ турками подъ крѣп. Варной, награжденъ орденомъ св. Анны 4-й ст. съ надписью „за храбрость“. Родъ признанъ Герольдіею въ дворянствѣ со внесеніемъ во 2-ю часть родословной книги.

№ 1411.

ш. 3 п. 8.

К Р И В О Ш Е И.

№ отцов-ский.

I.

1. Евѳимъ Алексѣевичъ, капитанъ.

II.

2. Иванъ, р. 1826 г.; коллежскій регистраторъ, жена Варвара Семеновна Проконенко . . . . . 1.
3. Георгій, р. 1834 г., маіоръ; жена Любовь Ивановна Огановская . . . . . .

III.

4. Викторъ, р. 1851 г. . . . 2.

Указъ Прав. Сен. 9-го Апрѣля 1864 г. № 2060.

5. Константинъ, р. 1863 г. .
Указъ Прав. Сен. 19-го Декабря 1866 г. № 6285. 3.
6. Георгій, р. 1866 г. . . .

№ отцов-ский.

7. Александръ, р. 1869 г. . .
8. Ѳеодоръ, р. 1870 г. . . . 3.
Надежда, р. 1867 г. . . .

Указъ Прав. Сен. 9-го Сентября 1876 г. № 3520.

Евѳимъ Алексѣевичъ Кривошей, служилъ въ 6-мъ Егерскомъ полку съ 1811 г.; произведенъ: въ прапорщики 1812 г. и въ капитаны 1822 г. Былъ въ дѣлахъ въ войну съ французами и за отличіе въ сраженіи подъ Лейпцигомъ награжденъ орденомъ св. Анны 4-й ст. 1813 г. Родъ признанъ Правит. Сенатомъ въ дворянствѣ со внесеніемъ во 2-ю часть родословной книги.

№ 1319 и 1320.

ш. 3 п. 6.

КРИНСКІЕ.

	№ отцов-скій.
I.	
1. Иванъ-Рохъ-Доминикъ Ѳомичъ, капитанъ; женатъ: 1) на вдовѣ подполковника Александрѣ Георгіевнѣ Лаузбергъ (бракъ былъ бездѣтный) и 2) на Аделаидѣ Гзовской. Указъ Прав. Сен. 30-го Ноября 1857 г. № 6683.	
II.	
2. Болеславъ-Ярополкъ-Марцеллъ р. 1871 г., предсѣдатель Козелецкой уѣздной земской управы . . .	1.
3. Витольдъ-Иванъ, р. 1876 г.	
4. Мечиславъ-Станиславъ, род. 1880 г.	1.

Иванъ Ѳомичъ Кринскій, военную службу началъ въ Шлиссельбургскомъ егерскомъ полку 1839 г., потомъ продолжалъ служить въ Брянскомъ егерскомъ полку; произведенъ въ прапорщики 1843 г. и уволенъ въ отставку капитаномъ 1854 года. Родъ признанъ Правит. Сенатомъ въ дворянствѣ со внесеніемъ во 2-ю часть родословной книги.

№ 1369.
ш. 3 п. 7.

КРУГЛИКИ.

	№ отцов-скій.
I.	
1. Никифоръ Андреевичъ, капитанъ. Указъ Прав. Сен. 12-го Мая 1855 г. № 3954.	
II.	
2. Дмитрій, р. 1855 г.	1.

Никифоръ Андреевичъ Кругликъ, служилъ въ Нарвскомъ егерскомъ полку съ 1835 г.; произведенъ: въ прапорщики 1839 г. и въ капитаны 1850 г., а въ 1851 г. уволенъ въ отставку. Родъ признанъ Правит. Сенатомъ въ дворянствѣ со внесеніемъ во 2-ю часть родословной книги.

№ 1321.
ш. 3 п. 6.

ДРУГАЯ ВѢТВЬ.

	№ отцовскій.
I.	
1. Андрей Васильевичъ, капитанъ.	
II.	
2. Дмитрій, р. 1821 г., маіоръ; жена Ольга Ивановна Кузовская . . . . . Указъ Герольдіи 9-го Февраля 1840 г. № 447.	1.
III.	
3. Григорій, р. 1860 г. . . .	2.
4. Леонидъ, р. 1861 г. . . .	
5. Владиміръ, р. 1863 г. . . .	
6. Александръ, р. 1869 г., подпоручикъ	2.
7. Николай, р. 1872 г. . . .	

Андрей Васильевичъ Кругликъ, военную службу началъ 1800 г. въ Бѣлозерскомъ пѣх. полку, потомъ продолжалъ служить въ 24-мъ Егерскомъ полку; произведенъ въ прапорщики 1805 г. и уволенъ въ отставку капитаномъ 1811 г. Родъ признанъ Герольдіею въ дворянствѣ со внесеніемъ во 2-ю часть родословной книги.

№ 1322.
ш. 3 п. 6.

КРУПИЦКІЕ.

	№ отцовскій.
I.	
1. Павелъ Демьяновичъ, поручикъ; женатъ на дочери бунчуковаго товарища Екатеринѣ Ивановнѣ Рашевской Указъ Герольдіи 10-го Ноября 1844 г. № 5943.	

Павелъ Демьяновичъ Крупицкій, служилъ въ Малороссійскомъ Черниговскомъ полку съ 1772 г.; произведенъ въ войсковые товарищи 1784 г. и уволенъ въ отставку поручикомъ 1787 г. Родъ признанъ Герольдіею въ дворянствѣ со внесеніемъ во 2-ю часть родословной книги.

№ 95.
ш. 1 п. 6.

КРУПЯНСКІЕ.

№ отцовскій.

I.

1. Яковъ Алексѣевичъ, бунчуковый товарищъ.

II.

2. Андрей Алексѣевичъ, бунчуковый товарищъ.

Указъ Герольдіи 29-го Октября 1843 г. № 4997.

Яковъ Алексѣевичъ Крупянскій, служилъ въ сотнѣ Роисской Черниговскаго Малороссійскаго полка съ 1760 г., изъ сотниковъ произведенъ въ полковые: есаулы 1772 г. и въ бунчуковые товарищи 1781 г.

Андрей Алексѣевичъ Крупянскій, службу началъ въ генеральной войсковой канцеляріи 1748 г., потомъ продолжалъ служить въ Малороссійскомъ Кіевскомъ полку и произведенъ: въ войсковые товарищи 1751 г. и въ бунчуковые товарищи 1782 года. Родъ признанъ Герольдіею въ дворянствѣ со внесеніемъ во 2-ю часть родословной книги.

№ 93.

III. 1 п. 6.

КРУТЬЕВЫ.

№ отцовскій.

I.

1. Иванъ Ивановичъ, маіоръ; жена Екатерина Васильевна.

II.

2. Александръ, р. 1856 г.; жена Марія Іустиновна Шевелева . . . . 1.

№ отцовскій.

III.

3. Василій, р. 1880 г. . . . 2.

Указъ Прав. Сен. 16-го Декабря 1888 г. № 4671.

Иванъ Ивановичъ Крутьевъ, военную службу началъ 1829 г. въ Брянскомъ пѣхот. полку,

№ отцов-ский.

потомъ продолжалъ служить въ Полоцкомъ егерскомъ полку; произведенъ въ прапорщики 1834 г. и уволенъ въ отставку маіоромъ 1851 г.

№ отцов-ский.

Родъ признанъ Правит. Сенатомъ въ дворянствѣ со внесеніемъ во 2-ю часть родословной книги.

№ 5533.
ш. 10 п. 15.

КРУШКОВСКІЕ.

№ отцов-ский.

I.

1. Иванъ Филипповичъ, маіоръ; жена Евфросинія Яковлевна Володковская.

II.

2. Николай, р. 1814 г., коллежскій регистраторъ, жена Ольга Николаевна . . . } 1.

III.

3. Александръ, р. 1848 г. . . } 2.
4. Николай, р. 1850 г. . . . }

Указъ Прав. Сен. 31-го Іюля 1856 г. № 4740.

№ отцов-ский.

Иванъ Филипповичъ Крушковскій, военную службу началъ въ Ревельскомъ гарнизонѣ 1770 г., потомъ продолжалъ служить въ Ингерманландскомъ и др. полкахъ; произведенъ въ корнеты 1772 г. и уволенъ въ отставку маіоромъ 1800 г. Былъ въ дѣлахъ въ войну съ турками и французами и за отличіе награжденъ орденами: св. Анны 2-й и 3-й ст. и Іоанна Іерусалимскаго. Родъ признанъ Правит. Сенатомъ въ дворянствѣ со внесеніемъ во 2-ю часть родословной книги.

№ 2779.
ш. 5 п. 7.

ДРУГАЯ ВѢТВЬ.

	№ отцов-скій.	
I.		
1. Евгеній Ивановичъ, поручикъ.		сарскомъ принца Оранскаго полку съ 1827 г., за отличіе въ сраженіи противъ турокъ произведенъ въ корнеты 1828 года и уволенъ въ отставку поручикомъ 1832 года. Родъ признанъ Прав. Сенатомъ въ дворянствѣ со внесеніемъ во 2-ю часть родословной книги.
II.		
2. Леонидъ, р. 1848 г. . . . 3. Владиміръ, р. 1854 г. . .	1.	№ 1398. ш. 3 н. 8.
Указъ Прав. Сен. 17-го Іюня 1856 г. № 4656.		
Евгеній Ивановичъ Крушковскій, служилъ въ гу-		

КУЖЕЛЬНЫЕ.

	№ отцов-скій.	
1.		
1. Василій Акимовичъ, прапорщикъ.		Василій Акимовичъ Кужельный, служилъ въ Навагинскомъ мушкатерскомъ полку съ 1807 г. и произведенъ въ прапорщики 1810 г. Родъ признанъ Герольдіею въ дворянствѣ со внесеніемъ во 2-ю часть родословной книги.
II.		
2. Елисей . . . . . . 3. Иванъ	1.	№ 1442. ш. 3 к. 9.
Указъ Герольдіи 31-го Іюля 1843 г. № 14423.		

КУЗЬМИНСКІЕ.

I.

1. Григорій Сидоровичъ, бунчуковый товарищъ и Менскій сотникъ.

II.

2. Петръ, р. 1738 г., войсков. товарищъ . . . . . } № отцовскій 1.
3. Романъ, р. 1740 г., священникъ . . . . . } № отцовскій 1.

III.

4. Григорій, р. 1783 г., губерн. секретарь . . . . . № отцовскій 2.
5. Иванъ, коллежскій секретарь . . . . . № отцовскій 3.

IV.

6. Петръ, р. 1822 г., коллеж. ассесоръ . . . . . } № отцовскій 4.
7. Николай, р. 1824 г., штабсъ-капитанъ, жена Параскевія Евфимовна Ракочи . . . } № отцовскій 4.

Указъ Герольдіи 9 Сентября 1844 г. № 4168.

Марія, р. 1826 г., замужемъ за Полторацкимъ . . . } № отцовскій 4.

8. Илья, р. 1818 г., губернск. секретарь . . . . . № отцовскій 5.

Указъ Герольдіи 16 Іюля 1845 г. № 5318.

V.

9. Евгеній, р. 1851 г. . . . № отцовскій 6.
10. Николай, р. 1851 г. . . . } № отцовскій 7.
11. Владиміръ, р. 1855 г., подполковникъ . . . . . } № отцовскій 7.
12. Константинъ, род. 1857 г., капитанъ . . . . . } № отцовскій 7.

VI.

Лидія, р. 1887 г. . . . } № отцовскій 11.
Вѣра, р. 1889 г. . . . } № отцовскій 11.
Татьяна, р. 1893 г. . . . } № отцовскій 11.
Людмила, р. 1895 г. . . . } № отцовскій 11.

13. Александръ, р. 1882 г. . } № отцовскій 12.
14. Сергѣй, р. 1886 г. . . . } № отцовскій 12.
Любовь, р. 1879 г. . . . } № отцовскій 12.
Евгенія, р. 1884 г. . . . } № отцовскій 12.
15. Владиміръ, р. 1888 г. . } № отцовскій 12.
16. Георгій, р. 1890 г. . . } № отцовскій 12.
17. Анатолій, р. 1892 г. . . } № отцовскій 12.
18. Николай, р. 1894 г. . . } № отцовскій 12.

Григорій Сидоровичъ Кузьминскій служилъ въ Малороссійскомъ Черниговскомъ полку, въ 1735 г. произведенъ въ бунчуковые товарищи, а въ 1742 г. назначенъ Менскимъ сотникомъ и за вѣрную службу его, по универсалу гетмана Даніила Апостола, подтверждено во владѣніе его мельница на рѣкѣ Менѣ. Родъ признанъ Герольдіею въ дворянствѣ со внесеніемъ во 2-ю часть родословной книги.

№ 318.

ш. 1 п. 15.

ДРУГАЯ ВѢТВЬ.

	№ отцовскій.
I.	
1. Григорій Григорьевичъ, капитанъ.	
II.	
2. Николай — старшій, род. 1825 г.	1.
3. Яковъ, р. 1830 г. . . . Александра, р. 1827 г. . .	

Указъ Герольдіи 30 Сентября 1844 г. № 18288.

	№ отцовскій.
4. Николай — младшій, род. 1839 г.	1.

Указъ Пр. Сен. 14 Октября 1848 г. № 925.

Григорій Григорьевичъ Кузьминскій, изъ кадетъ, произведенъ въ прапорщики 1813 г. въ 10-й егерскій полкъ, уволенъ въ отставку капитаномъ 1823 г. Родъ признанъ Герольдіею въ дворянствѣ со внесеніемъ во 2-ю часть родословной книги.

№ 1443.
ш. 3 п. 9.

КУКСИНЫ.

	№ отцовскій.
I.	
1. Иванъ Николаевичъ, поручикъ †.	
II.	
2. Иванъ, р. 1829 г., коллеж. секретарь.	1.
III.	
3. Степанъ, р. 1862 г. . . . 4. Ѳеодосій, р. 1867 г. . . .	2.

Указъ Пр. Сен. 29 Января 1890 г. № 630.

	№ отцовскій.
IV.	
5. Александръ, р. 1885 г. . . 6. Ѳеодосій, р. 1889 г. . . .	3.

Иванъ Николаевичъ Куксинъ служилъ въ 37-мъ егерскомъ полку съ 1804 г.; произведенъ въ прапорщики 1813 г., уволенъ въ отставку поручикомъ 1817 г. Родъ признанъ Правит. Сенатомъ въ дворянствѣ со внесеніемъ во 2-ю часть родословной книги.

№ 5532.
ш. 10 п. 14.

К У К С Ы.

	№ отцов-скій.
I.	
1. Филиппъ Васильевичъ, подпоручикъ; жена Ольга Павловна.	
II.	
2. Николай, р. 1827 г., губерн. секретарь.	
3. Михаилъ, р. 1831 г., капитанъ; жена Лидія Петровна Вишневская . . . Евлампія, р. 1828 г. . .	1.
Указъ Герольдіи 26 Августа 1840 г. № 3332.	
III.	
Александра, р. 1865 г. . .	2.
4. Петръ, р. 1860 г. . . .	3.

Филиппъ Васильевичъ Кукса военную службу началъ въ Черниговскомъ ополченіи 1806 г., потомъ продолжалъ служить въ Мингрельскомъ пѣх. полку и въ Черниговскомъ гарнизонѣ; произведенъ въ прапорщики 1816 г. и уволенъ въ отставку подпоручикомъ 1817 года. Родъ признанъ Герольдіею въ дворянствѣ со внесеніемъ во 2-ю часть родословной книги.

№ 1383.
ш. 3. п. 3.

К У Л Я Б К И.

	№ отцов-скій.
I.	
1. Ѳеодоръ Ѳеодоровичъ, род. 1801 г., штабсъ-ротмистръ, жена Наталія Константиновна.	
II.	
2. Константинъ, дѣйств. статскій совѣтникъ, Конотопскій уѣздн. предводит. дворянства съ 1872 по 1881 г. и съ 1887 г. по настоящее время, р. 1837 г.; жена Варвара Онуфріевна . . .	1.
3. Николай, род. 1843 г., — членъ-оцѣнщикъ Черниговскаго отдѣленія Дворянскаго Банка; жена Екатерина Петровна	
4. Михаилъ, р. 1846 г., коллежскій ассесоръ, былъ депутатомъ отъ дворянъ Конотоп. уѣзда Чернигов. дворян. депутат. собранія †, жена Надежда Евфремовна . . Анастасія, р. 1838 г. . . Марія, р. 1841 г. . . .	1.
Указъ Пр. Сен. 13 Марта 1852 г. № 1876.	

	№ отцов-скій.
III.	
5. Всеволодъ, р. 1868 г., † .	2.
Анна, р. 1865 г.	
6. Игорь, р. 1870 г.	3.
7. Ярополкъ, р. 1876 г. . .	
8. Святославъ, р. 1880 г. .	
Екатерина, р. 1868 г. . .	
Наталія, р. 1874 г. . . .	
Тамара, р. 1878 г. . . .	
Предислава, р. 1883 г. . .	
9. Ѳеодоръ, р. 1879 г. . . .	4.
10. Александръ, р. 1883 г. .	
11. Митрофанъ, р. 1887 г. .	
Любовь, р. 1876 г. . . .	
Варвара, р. 1880 г. . . .	4.
Наталія, р. 1885 г. . . .	

Ѳеодоръ Ѳеодоровичъ Кулябко, изъ Дворянскаго полка, произведенъ въ прапорщики въ Харьковскій уланскій полкъ 1821 г., уволенъ въ отставку штабсъ-ротмистромъ 1828 г. Родъ признанъ Правит. Сенатомъ въ дворянствѣ со внесеніемъ во 2-ю часть родословной книги.

№ 108.
ш. 1 к. 7.

КУЛЯБКИ—КОРЕЦКІЕ.

	№ отцов-скій.
I.	
1. Григорій Ѳедоровичъ, род. 1809 г., поручикъ, жена Гликерія Ивановна.	
II.	
2. Ѳеодоръ, р. 1835 г. . . .	1.
3. Иванъ, род. 1839 г., былъ Суражскимъ предводителемъ дворянства 1884 — 1887 г.	
Любовь, р. 1837 г. . . .	

Указъ Герольдіи 31 Августа 1845 г. № 16910.

Григорій Ѳедоровичъ Кулябко-Корецкій служилъ въ гусарскомъ принца Оранскаго полку съ 1827 г. и за оказанное имъ отличіе въ сраженіи съ турками произведенъ въ корнеты 1829 г., а въ 1831 году уволенъ въ отставку. Родъ признанъ Герольдіею въ дворянствѣ со внесеніемъ во 2-ю часть родословной книги.

№ 1395.
ш. 3 к. 8.

КУЛѢШОВЫ.

	№ отцовскій.
I.	
1. Леонтій, войсковой товарищъ.	
II.	
2. Андрей, войсковой товарищъ	1.
III.	
3. Андрей, значковый товарищъ	2.
IV.	
4. Григорій, р. 1750 г., войск. товарищъ	3.
5. Семенъ, канцеляристъ . .	
6. Иванъ, р. 1749 г. . . .	
V.	
7. Ѳеодоръ, р. 1780 г., титул. совѣтн.	4.
8. Григорій, р. 1782 г., коллеж. регистрат.	
9. Иванъ, р. 1786 г., подполковникъ	
10. Алексѣй, р. 1792 † 1840 г., коллеж. секрет. . . . . Марфа, р. 1798 г. . . .	5.
11. Григорій, тит. совѣтн. .	
12. Семенъ, коллеж. секретарь.	
13. Дмитрій, р. 1772 г., коллеж. регистр.	6.
VI.	
14. Григорій, р. 1816 г. . .	7.
15. Степанъ, р. 1831 г. . .	
16. Андрей, р. 1814 г. . . .	8.
17. Ѳеодоръ, р. 1817 г., капитанъ	8.
18. Яковъ, р. 1824 г. . . .	
19. Ѳеодоръ, р. 1839 г. . . . Евдокія, р. 1837 г., замужемъ за подполковникомъ Алферовымъ. . . .	10.
20. Іоакимъ, р. 1808 г. . . .	11.
21. Павелъ, р. 1811 г. . . .	
22. Николай, р. 1817 г. . .	
23. Порфирій, р. 1820 г. . .	
24. Иванъ, р. 1822 г. . . .	12.
25. Николай, р. 1795 г. . .	13.
26. Семенъ, р. 1797 г. . . .	
27. Ѳеодоръ, р. 1801 г. . . .	
28. Григорій, р. 1805 г. . .	
29. Евфимъ, р. 1810 г. . . .	
30. Іосифъ, р. 1821 г. . . .	

Указъ Пр. Сен. 18 Августа 1853 г. № 5449.

VII.

31. Леонидъ, р 1866 г. . . . Неонила, р. 1864 г. . .	17.
32. Михаилъ, р. 1834 г. . .	20.
33. Александръ, р. 1836 г. .	
34. Иванъ, р. 1830 г. . . .	25.

Указъ Пр. Сен. 18 Августа 1853 г. № 5449.

Леонтій Кулѣшовъ служилъ въ чинѣ войковаго товарища въ Малороссійскомъ Глуховскомъ полку и по универсалу гетмана Мазепы 1702 г. пожалованъ хуторомъ Озеровскимъ, Глуховского уѣзда, который генеральной войсковой канцеляріей въ 1740 г. под-

№ отцов-скій.

твержденъ за внукомъ его значковымъ товарищемъ Андреемъ Андреевичемъ Кулѣшовымъ. Родъ признанъ Правит. Сенатомъ въ дворянствѣ со внесеніемъ во 2-ю часть родословной книги.

№ 331
ш. 1 п. 16.

КУМИЛОВСКІЕ.

№ отцов-скій.

I.

1. Яковъ, войсковой товарищъ.

II.

2. Даніилъ, р. 1785 г., губерн. регистраторъ . . . . . 1.

III.

3. Никита, р. 1814 г., стат. совѣтн., былъ Сосницкимъ окружнымъ начальникомъ . }
4. Иванъ, р. 1819 г., титуляр. совѣтн. . . . . } 2.
Евдокія, р. 1804 г. . . . }
Анна, р. 1816 г. . . . . }

IV.

5. Василій, р. 1851 г., надв. совѣтн.; жена Анна Григорьевна Богданова. . }
Указъ Пр. Сен. 7 Февраля 1857 г. № 1239. } 3.
6. Иванъ, р. 1858 г. . . . }

V.

7. Леонидъ, р. 1888 г. . . . }
Инна, р. 1892 г. . . . . } 5.

Яковъ Кумиловскій службу началъ 1750 г. въ сотенномъ Березинскомъ правленіи, произведенъ въ сотенные атаманы 1781 г., а въ 1782 г. избранъ ратманомъ Березинскаго магистрата и произведенъ въ войсковые товарищи 1784 г. Родъ признанъ Правит. Сенатомъ въ дворянствѣ со внесеніемъ во 2-ю часть родословной книги.

№ 1711.
ш. 3 п. 18.

КУНИЦКІЕ.

I.

1. Левъ Васильевичъ, штабсъ-капитанъ.

II.

2. Федоръ . . . . . 1.

Указъ Прав. Сен. 18-го Февраля 1850 г. № 1118.

Левъ Васильевичъ Куницкій, изъ кадетъ 1-го Кадетскаго корпуса, произведенъ въ прапорщики 1812 г. въ Петровскій пѣх. полкъ и въ штабсъ-капитаны 1818 г. Родъ признанъ Правит. Сенатомъ въ дворянствѣ со внесеніемъ во 2-ю часть родословной книги.

№ 1385.

ш. 3 п. 8.

КУПОВЬЯНОВЫ.

I.

1. Андрей Матвѣевичъ, подпоручикъ.

II.

2. Захарій, р. 1828 г., губернскій секретарь, жена Екатерина Матвѣевна Мастовецкая . . . . . 1.

III.

3. Степанъ, р. 1856 г. . . .
4. Ѳеодоръ, р. 1857 г. . . . 2.
Анастасія, р. 1852 г. . .
Александра, р. 1854 г. . .

Указъ Прав. Сен. 19-го Сентября 1860 г. № 8157.

5. Михаилъ, р. 1861 г. † 1895 г., жена Ольга Владиміровна Константинова . . . 2.

IV.

6. Сергѣй, р. 1892 г. . . . 5.

Андрей Матвѣевичъ Куповьяновъ, военную службу началъ 1798 г. въ Казанскомъ драгунскомъ полку, потомъ продолжалъ служить въ Черниговскомъ гарнизонѣ; произведенъ въ прапорщики 1821 г. и уволенъ въ отставку подпоручикомъ 1833 г. Родъ признанъ Правит. Сенатомъ въ дворянствѣ со внесеніемъ во 2-ю часть родословной книги.

№ 1384.

ш. 3 п. 8.

КУПЧИНСКІЕ.

№ отцовскій.

I.

1. Петръ Іосифовичъ, поручикъ.

II.

2. Филиппъ, р. 1818 г., дѣйствительный статскій совѣтникъ, жена Елена Николаевна Лазарева; былъ Витебскимъ врачебнымъ инспекторомъ . . . . . 1.
3. Егоръ, р. 1820 г. . . . . 1.
4. Николай, р. 1821 г. . . . Елисавета, р. 1824 г. . . Указъ Герольдіи 9-го Апрѣля 1840 г. № 1206 г.
5. Ѳеодоръ, р. 1810 г., подполковникъ . . . . . .

III.

6. Николай, р. 1849 г., инженеръ, статскій совѣтникъ .
7. Петръ, р. 1850 г., дѣйствительный статскій совѣтникъ, предсѣдатель Минскаго окружнаго суда . . Указъ Прав. Сен. 8-го Іюля 1854 г. № 3704. 2.
8. Владиміръ, р. 1856 г. . . 2.
9. Никонъ, р. 1858 г. . . .
10. Иванъ, р. 1863 г. . . .
11. Алексѣй, р. 1865 г. . . . 5.
12. Емельянъ, р. 1868 г. . .
13. Михаилъ, р. 1872 г. . .

VI.

14. Александръ, р. 1879 г. . .
15. Михаилъ, р. 1887 г. . . 6.
16. Николай, р. 1896 г. . .
17. Филиппъ, р. 1881 г. . . .
18. Николай, р. 1884 г. . . . 7.
19. Филиппъ, р. 1383 г. . . . 8.
Указъ Прав. Сен. 31-го Марта 1898 г. № 1125.

Петръ Іосифовичъ Купчинскій, служилъ въ Смоленскомъ драгунскомъ полку съ 1789 г., произведенъ въ прапорщики 1799 г., уволенъ въ отставку поручикомъ 1802 г. Родъ признанъ Герольдіею въ дворянствѣ со внесеніемъ во 2-ю часть родословной книги.

№ 1374.

ш. 3 п. 7.

КУРБАЦКІЕ.

№ отцовскій.

I.

1. Иванъ Андреевичъ, подпоручикъ.
Указъ Герольдіи 31-го Августа 1845 г. № 16908.

№ отцовскій.

II.

2. Павелъ, р. 1820 г., губерн. секретарь, жена Пелагея Ильинична Гриценкова. 1.
Указъ Прав. Сен. 27-го Ноября 1847 г. № 17544.

№ отцов-ский.

III.

Елена, р. 1850 г. . . . .
Александра, р. 1856 г. . . } 2.
Анна, р. 1859 г. . . . .

Иванъ Андреевичъ Курбацкій, служилъ въ Невскомъ пѣх. полку съ 1806 г. произведенъ въ прапорщики 1812 г. и въ подпоручики 1817 г. и въ томъ же году уволенъ въ отставку. Родъ признанъ Герольдіею въ дворянствѣ со внесеніемъ во 2-ю часть родословной книги.

№ отцов-ский.

№ 1328.
ш. 3 п. 6.

К У Р И К И.

№ отцов-ский.

I.

1. Осипъ Даниловичъ, подпоручикъ.

II.

2. Иванъ . . . . . .
3. Александръ . . . . . } 1.

Указъ Прав. Сен. 28-го Января 1859 г. № 888.

№ отцов-ский.

Осипъ Даниловичъ Курикъ, служилъ въ Ширванскомъ пѣх. полку съ 1816 г., произведенъ въ прапорщики 1817 г. и уволенъ въ отставку подпоручикомъ 1830 года. Родъ признанъ Правит. Сенатомъ въ дворянствѣ со внесеніемъ во 2-ю часть родословной книги.

№ отцов-ский.

№ 1326.
ш. 3 п. 6.

К У Р И Л Е Н К И.

№ отцов-ский.

I.

1. Василій Яковлевичъ, штабсъ-капитанъ †.

II.

2. Андрей, р. 1825 г. †. . . 1.

№ отцов-ский.

III.

3. Николай, р. 1851 г. . . . 2.
Указъ Прав. Сен. 30-го Марта 1892 г. № 2566.

Василій Яковлевичъ Куриленко, военную службу

№ отцов-скій.

началъ 1812 г. въ Полтавскомъ ополченіи, потомъ продолжалъ служить въ Курляндскомъ драгунскомъ и въ Тамбовскомъ пѣхот. полкахъ; произведенъ въ прапорщики 1815 г. и уволенъ въ отставку штабсъ-капитаномъ 1822 г. Родъ признанъ Прав. Сен. въ дворянствѣ съ внесеніемъ во 2-ю часть родословной книги.

№ 5621.
ш. 10 п. 16.

КУРОВСКІЕ.

I.

1. Игнатій Ивановичъ. ротмистръ.

II.

2. Александръ, р. 1811 г., полковникъ †; жена Амалія Андреевна Грюнеръ; кавалеръ Станислава 2-й ст. и Владиміра 4 ст. . . . . 1.
Указъ Прав. Сен. 8-го Августа 1867 г. № 5250.

III.

3. Евгеній, р. 1845 г., тайный совѣтникъ, былъ Ковенскимъ и Воронежскимъ губернаторомъ; сенаторъ; жена Елисавета Михайловна Филиппова, род. 1847 г. . . . . 2.
Леокадія, р. 1843 г., замужемъ за дѣйствит. тайнымъ совѣтникомъ, статсъ-секретаремъ Иваномъ Николаевичемъ Дурново, предсѣд. комитета министровъ . . 2.
Указъ Прав. Сен. 19-го Сентября 1868 г. № 4202.

Игнатій Ивановичъ Куровскій, служилъ въ Польскомъ уланскомъ полку съ 1797 г.; произведенъ въ корнеты 1805 г. и уволенъ въ отставку ротмистромъ 1816 г. Съ 1817 по 1844 г. продолжалъ служить по Министерству Путей Сообщенія. Родъ признанъ Прав. Сенатомъ въ дворянствѣ со внесеніемъ во 2-ю часть родословной книги.

№ 1323.
ш. 3 п. 6.

КУТУРЬЕНКО.

№ отцовскій.

I.

1. Гавріилъ Васильевичъ, поручикъ, жена Дарія.

II.

2. Константинъ . . . . .
3. Степанъ . . . . . } 1.
4. Феоктистъ . . . . .

Указъ Герольдіи 30-го Декабря 1844 г. № 25996.

№ отцовскій.

Гавріилъ Васильевичъ Кутурьенко, служилъ въ Маріупольскомъ гусарскомъ полку съ 1803 г., произведенъ въ корнеты 1826 г. и уволенъ въ отставку поручикомъ 1828 г. Родъ признанъ Герольдіею въ дворянствѣ со внесеніемъ во 2-ю часть родословной книги.

№ 1325.
ш. 3 п. 6.

КУЩИ.

№ отцовскій.

I.

1, Левъ Терентьевичъ, поручикъ, жена Елисавета Степановна Пурикъ.

II.

2. Ананій, р. 1840 г. . . . 1.
Указъ Прав. Сен. 24-го Іюля 1847 г. № 11801.

Левъ Терентьевичъ Кущъ, военную службу

№ отцовскій.

началъ въ 36-мъ Егерскомъ полку 1833 г., потомъ продолжалъ служить въ конно-егерскомъ полку и въ Черниговскомъ гарнизонѣ; произведенъ въ прапорщики 1838 г. и въ поручики 1845 года. Родъ признанъ Правит. Сенатомъ въ дворянствѣ со внесеніемъ во 2-ю часть родословной книги.

№ 1327.
ш. 3 п. 6.

ЛАВРИНЕНКИ — МИЩЕНКИ.

№ отцовскій.

I.

1. Иванъ Тихоновичъ, подпоручикъ †; у него жена Александра Андреевна.

II.

2. Даніилъ, стат. совѣтн., помощникъ Черниговскаго Врачебнаго Инспектора, р. 1836 г. . . . . 1.

Указъ Прав. Сен. 18 Августа 1860 г. № 7429.

№ отцовскій.

Иванъ Тихоновичъ Лавриненко-Мищенко служилъ въ Уфимскомъ пѣхотномъ полку съ 1819 г.; произведенъ въ прапорщики 1826 г. и уволенъ въ отставку подпоручикомъ 1831 г. Родъ признанъ Правит. Сенатомъ въ дворянствѣ со внесеніемъ во 2-ю часть родословной книги.

№ 1417.
ш. 3 п. 8.

Л А Г О Д Ы.

№ отцовскій.

I.

1. Иванъ Григорьевичъ, гвардіи полковникъ, потомъ тайный совѣтникъ; былъ Тульскимъ Губернаторомъ и затѣмъ членомъ совѣта государственнаго контроля, кавалеръ орденовъ: Бѣлаго Орла, Св. Анны 1-й степ. и Св. Владиміра 2-й степ.

II.

2. Антоній, р. 1816 г., дѣйствительный статскій совѣтникъ; былъ экспедиторомъ С.-Петербургскаго почтамта . . . . . 1.

№ отцовскій.

III.

3. Іосифъ }
4. Иванъ } р. 29 Сен. 1846 г. 2

Указъ Прав. Сен. 11-го Декабря 1878 г. № 3769.

Иванъ Григорьевичъ Лагода службу началъ въ Кіевскомъ Малороссійскомъ полку 1777 г., потомъ продолжалъ служить въ Тверскомъ Карабинерномъ и лейбъ-гвардіи въ Конномъ полку; произведенъ въ корнеты 1783 г., въ полковники 1808 г. Съ 1816 г. продолжалъ гражданскую службу, сначала Тульскимъ Губернаторомъ, а потомъ членомъ совѣта государственнаго

№ отцов-скій.

контроля, произведенъ въ тайные совѣтники 1828 г. Родъ признанъ Прав. Сен. въ дворянствѣ со внесеніемъ во 2-ю часть родословной книги.

№ 1445.
шк. 3 п. 9.

ДРУГАЯ ВѢТВЬ.

№ отцов-скій.

I.

1. Илья Михайловичъ, штабсъ-капитанъ, у него жена Александра Ивановна.

II.

2. Василій, р. 1825 г. . . .
3. Николай, р. 1833 г. . . .
Стефанида, р. 1822 г. . . . } 1.
Ксенія, р. 1827 г. . . .
Елена, р. 1836 г. . . .

Указъ Прав. Сен. 28-го Іюля 1849 г. № 2972.

№ отцов-скій.

III.

4. Василій, кол. регистр., р. 1875 г. . . . . 3.

Илья Михайловичъ Лагода военную службу началъ 1800 г. въ Орловскомъ пѣхот. полку и произведенъ въ прапорщики 1802 г.; потомъ продолжалъ служить въ Черниговскомъ гарнизонѣ, уволенъ въ отставку штабсъ-капитаномъ 1816 г. Родъ признанъ Правит. Сенатомъ въ дворянствѣ со внесеніемъ во 2-ю часть родословной книги.

№ 1484.
ш. 3 п. 10.

ЛАНЦОВЫ.

№ отцов-скій.

I.

1. Павелъ Ивановичъ, маіоръ; женатъ на Иринѣ Петровнѣ Бобруйко.

Указъ Герольдіи 16 Апрѣля 1846 г. № 9476.

№ отцов-скій.

II.

2. Алексѣй, р. 1845 г. . . . } 2.
Параскевія, р. 1846 г. . . .

Указъ Прав. Сен. 6 Октября 1852 г. № 8490.

отцовскій.

Павелъ Ивановичъ Ланцовъ военную службу началъ 1816 г. въ учебномъ карабинерномъ полку, потомъ продолжалъ служить въ Курскомъ и Нижегородскомъ пѣхот. полкахъ; произведенъ въ прапорщики 1820 г., уволенъ въ отставку маіоромъ 1841 г. Родъ признанъ Герольдіею въ дворянствѣ со внесеніемъ во во 2-ю часть родословной книги.

№ отцовскій.

№ 3664.
ш. 6 п. 14.

ЛАРЦОВЫ.

№ отцовскій.

I.

1. Егоръ Николаевичъ, артилеріи капитанъ, р. 1808 г.
Указъ Прав. Сен. 23-го Іюля 1869 г. № 2982.

Егоръ Николаевичъ Ларцовъ военную службу проходилъ при Шостенскомъ пороховомъ заводѣ съ 1826 г.; произведенъ: въ прапорщики 1839 г., въ капитаны 1864 г. Родъ признанъ Правит. Сенатомъ въ дворянствѣ со внесеніемъ во 2-ю часть родословной книги.

№ отцовскій.

№ 372.
ш. 1 п. 18.

ЛАШКО.

отцовскій.

I.

1. Евфимъ Ивановичъ, подпоручикъ.

Указъ Герольдіи 13 Ноября 1844 г. № 22017.

Евфимъ Ивановичъ Лашко военную службу началъ 1785 г. въ Тверскомъ карабинерномъ полку, потомъ продолжалъ служить въ Тверскомъ драгунскомъ полку; произведенъ въ прапорщики 1808 г. и уволенъ въ отставку подпоручикомъ 1811 г. Родъ признанъ Герольдіею въ дворянствѣ со внесеніемъ во 2-ю часть родословной книги.

№ отцовскій.

№ 1415.
ш. 3 п. 8.

Л А Щ И Н С К І Е.

	№ отцов-скій
I.	
1. Петръ Леонтьевичъ, бунчуковый товарищъ, былъ женатъ на дочери бунчуковаго товарища Анастасіи Ѳедоровнѣ Кандиба.	
II.	
2. Андрей, коллеж. регистраторъ, р. 1769 г.	1.
III.	
3. Ѳеодоръ, коллеж. ассесоръ, р. 1801 г.	2.
Указъ Герольдіи 3 Марта 1843 г., № 739.	
IV.	
4. Ѳеодоръ, коллеж. секретарь, р. 1848 г.	3.
5. Михаилъ, капитанъ 2-го ранга, р. 1849 г.	3.
Марія, р. 1841 г.	
Елена, р. 1843 г.	
Екатерина, р. 1846 г. . . .	
Анна, р. 1851 г.	
Указъ Прав. Сен. 16-го Іюля 1858 г. № 4840.	
6. Александръ, р. 1855 г. . .	
7. Андрей, р. 1858 г. . . .	

Петръ Леонтьевичъ Л а щ и н с к і й проходя службу въ Нѣжинскомъ Малороссійскомъ полку съ 1738 г., былъ произведенъ въ бунчуковые товарищи и уволенъ въ отставку 1779 г. Родъ признанъ Герольдіею въ дворянствѣ со внесеніемъ во 2-ю часть родословной книги.

№ 155.
ш. 1 п. 9.

Д Р У Г А Я В Ѣ Т В Ь.

	№ отцов-скій.
I.	
1. Артемъ, войсков. товарищъ, въ отставкѣ поручикъ.	
II.	
2. Романъ, р. 1775 года . .	1.
3. Петръ, штабсъ-капитанъ, р. 1779 г.	
4. Иванъ, коллеж. регистр., р. 1787 г.	
III.	
5. Дементій, р. 1810 г. . . .	2.
6. Ѳедоръ, губерн. секретарь, р. 1804 г.	
7. Мартиніанъ, губерн. секретарь, р. 1814 г.	3.
8. Александръ, губерн. секретарь, р. 1816 г.	
9. Василій, р. 1820 г. . . .	
10. Никифоръ, р. 1829 г. . .	

	№ отцовскій.
11. Кононъ, р. 1818 г. . . .	4.
12. Алексѣй, р. 1823 г. . . .	
13. Ѳедоръ, р. 1828 г. . . .	
IV.	
14. Евфимъ, р. 1827 г. . . .	6.
15. Александръ, коллеж. секр., р. 1833 г.	
Указъ Прав. Сен. 20-го Іюля 1849 г. № 4139.	
16. Иванъ, р. 1845 г.	
17. Пантелеймонъ, коллеж. регистраторъ, 1847 г. . . .	
Указъ Прав. Сен. 24 Апрѣля 1852 г. № 5547.	
V.	
18. Михаилъ, р. 1858 г. . . .	15.
19. Константинъ, р. 1860 г. . .	15.
20. Григорій, р. 1863 г. . . .	
21. Николай, р. 1875 г. . . .	17.
22. Леонтій, р. 1887 г. . . .	

Предокъ фамиліи этой Артемъ Лащинскій служилъ въ Малороссійскомъ Переяславскомъ полку съ 1743 года, произведенъ въ войсковые товарищи 1754 г. и уволенъ въ отставку поручикомъ 1799 года. Родъ признанъ Правит. Сенатомъ въ дворянствѣ со внесеніемъ во 2-ю часть родословной книги.

№ 345.
ш. 1 п. 17.

ЛАЙКЕВИЧИ.

	№ отцовскій.
I.	
1. Василій Петровичъ, поручикъ.	
II.	
2. Василій, р. 1795 г., ротмистръ	1.
3. Степанъ, р. 1797 г., губернскій секретарь	
4. Петръ, р. 1804 г.	
5. Иванъ, р. 1810 г., поручикъ; жена Екатерина Дмитріевна Барановская.	
III.	
6. Николай, р. 1831 г. . . .	2.
7. Андрей, р. 1835 г. . . .	2.
8. Дмитрій, р. 1840 г. . . .	5.
9. Константинъ, р. 1843 г. .	
10. Владиміръ, р. 1846 г. . .	
Александра, р. 1841 г., .	
Ольга, р. 1844 г. . . .	
Указъ Прав. Сен. 26-го Апрѣля 1855 г. № 3565.	
11. Михаилъ, р, 1848 г. . . .	
Указъ Прав. Сен. 15-го Декабря 1858 г. № 8738.	

Василій Петровичъ Лайкевичъ, военную службу началъ 1774 г. въ Кирасирскомъ орденскомъ полку,

№ отцовскій.

потомъ продолжалъ служить въ Смоленскомъ пѣх. полку и произведенъ въ прапорщики 1780 г. Затѣмъ, по выборамъ дворянства, служилъ въ милиціи, произведенъ въ поручики 1808 г., а въ 1815 г. былъ уѣзднымъ судьею Стародубскаго уѣзднаго суда. Родъ признанъ Правит. Сенатомъ въ дворянствѣ со внесеніемъ во 2-ю часть родословной книги.

№ 1413.
ш. 3 п. 8.
№ 2865.
ш. 5 п. 10.

ВТОРАЯ ВѢТВЬ.

№ отцовскій.

I.

1. Михаилъ Николаевичъ, шт.-капитанъ.

Указъ Герольдіи 26-го Сентября 1842 г. № 16894.

Михаилъ Николаевичъ Лайкевичъ, военную службу началъ 1810 г. въ Ингерманландскомъ драгунскомъ полку, потомъ продолжалъ служить въ Тверскомъ драгунскомъ полку; произведенъ въ корнеты 1813 г. и уволенъ въ отставку штабсъ-капитаномъ 1819 г. Родъ признанъ Герольдіею въ дворянствѣ со внесеніемъ во 2-ю часть родословной книги.

№ 1412.
ш. 3 п. 8.

ТРЕТЬЯ ВѢТВЬ.

№ отцовскій.

I.

1. Владиміръ Петровичъ, шт.-капитанъ; былъ Стародубскимъ предводителемъ дворянства 1838—1851 г.; жена Дарія Ивановна Забѣлла.

№ отцовскій.

II.

2. Константинъ, р. 1829 г.; коллежскій секретарь; жена Любовь Дмитріевна Гессе. 1.

Указъ Прав. Сен. 28-го Ноября 1847 г. № 17564.

№ отцов-ский.

III.

3. Александръ, р. 1858 г. . .
Ольга, р. 1855 г. . . . .
Любовь, р. 1859 г. . . . } 2.
Іуліанія, р. 1861 г. . . .
Марія, р. 1864 г. . . . .

Владиміръ Петровичъ Лайкевичъ, изъ кадетъ 2-го Кадетскаго корпуса, произведенъ въ прапорщики 1811 г. въ Виленскій пѣх. полкъ и уволенъ въ отставку штабсъ-капитаномъ 1816 г. Съ 1828 г. служилъ по выборамъ дворянства, сначала уѣзднымъ судьею Стародубскаго уѣзднаго суда, а потомъ предводителемъ дворянства. Родъ признанъ Правит. Сенатомъ въ дворянствѣ со внесеніемъ во 2-ю часть родословной книги.

№ 3667.
ш. 6 п. 14.

ЛЕБЕДЕВЫ.

№ отцов-ский.

I.

1. Ѳеодоръ Михайловичъ, поручикъ; жена Домникія Ивановна.

II.

2. Ѳеодоръ, р. 1821 г., коллежскій секретарь. . . } 1.
3. Иванъ, р. 1833 г. . . .

Указъ Герольдіи 5-го Августа 1840 г. № 3118.

№ отцов-ский.

4. Григорій, р. 1836 г. . . . 1.
Указъ Прав. Сен. 17-го Августа 1850 г. № 6770.

Ѳеодоръ Михайловичъ Лебедевъ, изъ Дворянскаго полка, произведенъ въ прапорщики 1817 г. въ 40-й Егерскій полкъ, въ поручики 1819 г. и уволенъ въ отставку 1820 г. Родъ признанъ Герольдіею въ дворянствѣ со внесеніемъ во 2-ю часть родословной книги.

№ 1447.
ш. 3 п. 9.

Л Е Б Е Д Ы.

№ отцовскій.

I.

1. Никита Григорьевичъ, шт.-ротмистръ; жена Варвара Павловна Довяневская.
Указъ Прав. Сен. 11-го Іюня 1852 г. № 5365.

Никита Григорьевичъ Лебедa, военную службу началъ 1816 г. въ Нарвскомъ драгунскомъ полку, потомъ продолжалъ служить въ Клястицкомъ гусарскомъ полку; произведенъ въ корнеты 1833 г. и уволенъ въ отставку штабсъ-ротмистромъ 1838 г. Родъ признанъ Правит. Сенатомъ въ дворянствѣ со внесеніемъ во 2-ю часть родословной книги.

№ 1446.
ш. 3 п. 9.

Л Е В И Ц К І Е.

№ отцовскій.

I.

1. Андрей Григорьевичъ, артиллеріи подполковникъ.
Указъ Прав. Сен. 13-го Ноября 1858 г. № 7789.

Андрей Григорьевичъ Левицкій, военную службу началъ 1822 г. въ 3-й Гренадерской артиллерійской бригадѣ, потомъ продолжалъ служить въ 18-й и 11-й артиллерійскихъ бригадахъ; произведенъ: въ подпоручики 1827 г. и въ подполковники 1840 г. Былъ въ дѣлахъ въ войну съ турками 1828—1829 г. и за отличіе въ сраженіяхъ награжденъ: чиномъ поручика и орденомъ св. Анны 4-й ст. съ надписью „за храбрость“ и 3-й ст. Родъ признанъ Правит. Сенатомъ въ дворянствѣ со внесеніемъ во 2-ю часть родословной книги.

№ 1418.
ш. 3 п. 8.

ВТОРАЯ ВѢТВЬ.

№ отцовскій.

I.

1. Ѳеодоръ Ивановичъ, сотникъ Кролевецкій съ 1712 г.

II.

2. Андрей, р. 1713 г. . . . 1.

III.

3. Павелъ, р. 1738 г. . . . 2.

IV.

4. Андрей, р. 1760 г. . . . 3.

№ отцовскій.

V.

5. Иванъ, р. 1811 г., коллежскій регистраторъ . . . . . 4.
Указъ Прав. Сен. 11-го Сентября 1858 г. № 5669.

Ѳеодоръ Ивановичъ Левицкій, проходя службу въ Малороссійскомъ Нѣжинскомъ полку, произведенъ въ сотники Кролевецкіе 1712 года. Родъ признанъ Правит. Сенатомъ въ дворянствѣ со внесеніемъ во 2-ю часть родословной книги.

№ 1419.
ш. 3 п. 8.

ТРЕТЬЯ ВѢТВЬ.

№ отцовскій.

I.

1. Василій Корнѣевичъ, прапорщикъ, потомъ губернскій секретарь.
Указъ Герольдіи 26-го Сентября 1842 г. № 16920.

II.

2. Иванъ, р. 1833 г., коллежскій секретарь . . . . . 1.
Указъ Прав. Сен. 30-го Іюня 1859 г. № 6050.

III.

3. Александръ, р. 1862 г. . . 2.

Василій Корнѣевичъ Левицкій, военную службу

№ отцовскій.

началъ 1810 г. въ 6-й морской артиллерійской бригадѣ, потомъ продолжалъ служить въ Старооскольскомъ пѣх. полку; произведенъ въ прапорщики 1827 г. и въ томъ же году уволенъ въ отставку. Съ 1829 г. служилъ по удѣльному вѣдомству, переименованъ въ коллежскіе регистраторы и произведенъ въ губернскіе секретари 1832 г. Родъ признанъ Герольдіею въ дворянствѣ со внесеніемъ во 2-ю часть родословной книги.

№ 1420.
ш. 3 п. 8.

ЛЕВКОВИЧИ.

	№ отцовскій.
I.	
1. Дмитрій Ивановичъ, поручикъ.	
II.	
2. Аркадій, р. 1824 г. . . . . Указъ Герольдіи 24-го Октября 1845 г. № 19318.	1.

Дмитрій Ивановичъ Левковичъ, служилъ въ Колыванскомъ пѣх. полку съ 1816 г., произведенъ въ прапорщики 1819 г. и уволенъ въ отставку поручикомъ 1822 г. Родъ признанъ Герольдіею въ дворянствѣ со внесеніемъ во 2-ю часть родословной книги.

№ 1421.
ш. 3 п. 8.

ДРУГАЯ ВѢТВЬ.

	№ отцовскій.
I.	
1. Владиміръ Александровичъ, поручикъ.	
II.	
2. Николай, р. 1833 г., шт.-капитанъ.	1.
3. Никифоръ, р. 1840 г. . .	
Мавра, р. 1832 г. . . .	
Ольга, р. 1838 г. . . .	
Евфросинія, р. 1843 г. . .	
Указъ Прав. Сен. 22-го Ноября 1852 г. № 10375.	
III.	
4. Аполлонъ, р. 1857 г. . .	2.
5. Михаилъ, р. 1860 г. . .	
6. Иванъ, р. 1864 г. . . .	
7. Александръ, р. 1870 г. . .	2
Марія, р. 4859 г. . . .	
Клавдія, р. 1862 г. . . .	

Владиміръ Александровичъ Левковичъ, военную службу началъ 1807 г. въ Лубенскомъ гусарскомъ полку, потомъ продолжалъ служить въ Ахтырскомъ гусарскомъ полку; произведенъ въ корнеты 1815 г. и уволенъ въ отставку поручикомъ 1816 г. Родъ признанъ Правит. Сенатомъ въ дворянствѣ со внесеніемъ во 2-ю часть родословной книги.

№ 1712.
ш. 3 п. 18.

Л Е—Д Ю К Ъ.

I.

№ отцовскій.

1. Павелъ Ивановичъ, маіоръ, жена Марія Константиновна Б о б о в с к а я.

Указъ Герольдіи 31 Декабря 1845 г. № 22788.

II.

2. Николай, р. 1853 г. . . . 1.

№ отцовскій.

Павелъ Ивановичъ Л е-Д ю к ъ военную службу началъ въ Финляндскомъ драгунскомъ полку 1838 г., потомъ продолжалъ служить въ Переяславскомъ драгунскомъ полку; произведенъ въ прапорщики 1842 г., уволенъ въ отставку маіоромъ 1862 г. Родъ признанъ Герольдіею въ дворянствѣ со внесеніемъ во 2-ю часть родословной книги.

№ 1485.
ш. 3 п. 10.

Л Е О Н О В Ы.

I.

№ отцовскій.

1. Иванъ Васильевичъ, штабсъ-капитанъ, жена Александра Ѳедоровна У л а з о в с к а я.

II.

2. Василій, р. 1832 г., капитанъ . . . . . 1.

Указъ Пр. Сен. 21 Декабря 1892 г. № 7397.

№ отцовскій.

Иванъ Васильевичъ Л е о н о в ъ военную службу началъ въ Дворянскомъ полку 1813 г., произведенъ въ прапорщики въ 30-й егерскій полкъ 1815 г., уволенъ въ отставку штабсъ-капитаномъ 1821 г. Родъ признанъ Правит. Сенатомъ въ дворянствѣ со внесеніемъ во 2-ю часть родословной книги.

№ 5623.
ш. 10 п. 16.

ЛЕСКЕВИЧИ.

№ отцовскій.

I.

1. Владиміръ Ивановичъ, подполковникъ.

II.

2. Василій, р. 1844 г. . . . . 1.

Указъ Пр. Сен. 22 Сентября 1855 г. № 7379.

Владиміръ Ивановичъ Лескевичъ, изъ Дворянскаго полка, произведенъ въ прапорщики 1812 г. въ Днѣпровскій пѣхотн. полкъ, потомъ продолжалъ служить въ Азовскомъ и Тамбовскомъ пѣхот. полкахъ, уволенъ въ отставку подполковникомъ 1824 г. Былъ въ дѣлахъ въ войну съ французами 1812—1814 г. и за отличіе въ сраженіяхъ награжденъ чинами — подпоручика и поручика. Родъ признанъ Прав. Сенатомъ въ дворянствѣ со внесеніемъ во 2-ю часть родословной книги.

№ 1449.
ш. 3 п. 9.

ЛИНДФОРСЫ.

№ отцовскій.

I.

1. Ѳеодоръ Ѳеодоровичъ, полковникъ, былъ Мировымъ Посредникомъ въ 1861 г. въ Городнянскомъ уѣздѣ, женатъ на Жерве.

Указъ Правит. Сената 27 Ноября 1847 г. № 17575.

II.

2. Александръ — гвардіи шт.-капитанъ, изъ Камеръ Пажей 1855 г. произведенъ въ Семеновскій полкъ, потомъ перешелъ Л.-Гв. въ 1-ый Стрѣлковый баталіонъ; поступилъ въ Университетъ, былъ адвокатомъ и извѣстнымъ гласнымъ Черниговскаго Земскаго Собранія, † 1886 года, жена Екатерина Яковлевна . . . . 1.

Указъ Правит. Сената 19 Декабря 1866 г. № 6287.

Ѳеодоръ Ѳеодоровичъ Линдфорсъ, изъ пажей, произведенъ въ прапорщики 1826 года въ 8-й егерскій полкъ, произведенъ въ полковники 1845 года. Родъ признанъ Прав. Сенатомъ въ дворянствѣ со внесеніемъ во 2-ю часть родословной книги.

№ 1454.
ш. 3 п. 9.

ЛИНЕВИЧИ.

№ отцовскій.

I.

1. Михаилъ Петровичъ, капитанъ.

II.

2. Николай, р. 1851 г. . . . 1.

Указъ Пр. Сен. 27 Февраля 1870 г. № 4147.

№ отцовскій.

Михаилъ Петровичъ Линевичъ, изъ Дворянскаго полка, произведенъ въ прапорщики 1815 г. въ Уфимскій пѣхот. полкъ, уволенъ въ отставку капитаномъ 1824 года. Родъ признанъ Правительств. Сенатомъ въ дворянствѣ со внесеніемъ во 2-ю часть родословной

№ 1399.
ш. 3. п. 8.

ЛИПСКІЕ.

№ отцовскій.

I.

1. Иванъ Моисеевичъ — шт.-капитанъ.

Указъ Правит. Сената 31 Марта 1859 г. № 3290.

Иванъ Моисеевичъ Липскій служилъ въ Великолуцкомъ пѣхотномъ полку съ 1819 года, произведенъ

№ отцовскій.

въ прапорщики 1823 г.,—въ штабсъ-капитаны 1834 года. За оказанное имъ отличіе во время польскаго мятежа награжденъ орденомъ Св. Анны 4 класса съ надписью „за храбрость“. Родъ признанъ Правит. Сенатомъ въ дворянствѣ со внесеніемъ во 2-ю часть родословной книги.

№ 1426.
шк. 3. п. 8.

Д Р У Г А Я В Ѣ Т В Ь.

№ отцовскій.

I.

1. Лука Григорьевичъ—капитанъ, жена Елена Андреевна.

II.

2. Александръ . . . . . .
3. Михаилъ . . . . . .
4. Владиміръ . . . . . } 1.
5. Викторъ . . . . . .
Марія . . . . . .

Указъ Правит. Сената 6 Апрѣля 1854 г. № 2202.

№ отцовскій.

Лука Григорьевичъ Липскій служилъ въ Якутскомъ пѣхотномъ полку съ 1819 г., произведенъ въ прапорщики 1821 года, уволенъ въ отставку капитаномъ 1836 г. За оказанное имъ отличіе въ сраженіи съ турками награжденъ орденомъ Св. Анны 4-го класса съ надписью „за храбрость“. Родъ признанъ Правит. Сенатомъ въ дворянствѣ со внесеніемъ во 2-ю часть родословной книги.

№ 1453.
ш. 3 п. 9.

Л И С Е В И Ч И.

№ отцовскій.

I.

1. Ѳеодоръ Осиповичъ, род. 1804 г., капитанъ; жена Пелагея Дмитріевна Салтыкова.

II.

2. Александръ, р. 1839 г. . .
Елена, р. 1841 г. . . . . } 1.
Вѣра, р. 1843 г. . . . .

Указъ Пр. Сен. 2 Іюня 1848 г. № 14416.

№ отцовскій.

Ѳеодоръ Осиповичъ Лисевичъ военную службу началъ 1816 г. въ 5-мъ егерскомъ полку, потомъ продолжалъ служить въ Кременчугскомъ егерскомъ и др. полкахъ; произведенъ въ прапорщики 1821 г., — въ капитаны 1832 года. Родъ признанъ Правит. Сенатомъ въ дворянствѣ со внесеніемъ во 2-ю часть родословной книги.

№ 1486.
ш. 3. п. 10.

ЛИСЕНКИ.

№ отцовскій.

I.

1. Григорій Ѳеодоровичъ, прапорщикъ, жена Ефросинія Григорьевна.

II.

2. Николай, р. 1820 г. . . .
3. Степанъ, р. 1822 г. . . .
4. Иванъ, р. 1825 г., коллежскій ассесоръ . . . . .
   Указъ Герольдіи 31 Августа 1844 г. № 16024.
5. Василій, р. 1828 г., губернскій секретарь . . . . . } 1.
6. Алексѣй, р. 1831 г. . . .
7. Григорій, р. 1836 г. . . .
8. Павелъ, р. 1838 г., подполковникъ . . . . . .
9. Петръ, р. 1841 г. . . . .
   Указъ Правит. Сената 19 Сентября 1850 г. № 7710.

№ отцовскій.

III.

10. Александръ, р. 1867 года, титул. совѣт., жена Марія Захарьевна . . . . . 4.
11. Макарій, р. 1859 г. . . .
12. Николай, р. 1874 г. . . . } 5.
13. Григорій, р. 1878 г. . . .

IV.

14. Владиміръ . . . . . 10.

Григорій Ѳеодоровичъ Лисенко, по выбору дворянства Черниговской губерніи, служилъ въ ополченіи съ 1812 года и произведенъ въ прапорщики 1814 года. Родъ признанъ Герольдіею въ дворянствѣ со внесеніемъ во 2-ю часть родословной книги.

№ 1450.
ш. 3 п. 9.

ВТОРАЯ ВѢТВЬ.

№ отцовскій.

I.

1. Ѳеодоръ Ивановичъ, род. 1802 г., корпуса лѣсничихъ штабсъ-капитанъ, былъ Черниговскимъ лѣсничимъ въ 1846 г.; женатъ на дочери коллежскаго ассесора Александрѣ Козловой.

Указъ Пр. Сен. 19 Іюля 1856 г. № 4742.

№ отцовскій.

Ѳеодоръ Ивановичъ Лисенко, изъ кадетъ 2-го кадет. корпуса, произведенъ въ прапорщики 1823 г. въ конно-артиллерійскую роту, потомъ продолжалъ служить въ 9-й артиллерійской бригадѣ и уволенъ въ отставку поручикомъ 1839 г. Съ 1843 г. служилъ по корпусу

№ отцовскій.

лѣсничихъ, произведенъ въ штабсъ-капитаны 1846 г. Былъ въ дѣлахъ въ войну съ турками и за отличіе въ сраженіи подъ Силистріей и Шумлой награжденъ орденомъ Св. Анны 4-й ст. съ надписью „за храбрость“. Родъ признанъ Правит. Сенатомъ въ дворянствѣ со внесеніемъ во 2-ю часть родословной книги.

№ отцовскій.

№ 5104.
ш. 9 п. 4.

ТРЕТЬЯ ВѢТВЬ.

№ отцовскій.

I.

1. Василій Ивановичъ, род. 1787 г., артиллеріи штабсъ-капитанъ.

Указъ Пр. Сен. 19 Іюля 1856 г. № 4742.

Василій Ивановичъ Лисенко, изъ кадетъ 2-го кадет. корпуса, произведенъ въ подпоручики 1805 г. въ 4-й артиллерійскій полкъ, потомъ продолжалъ служить въ 12-й и 17-й артиллерійскихъ бригадахъ, уволенъ въ отставку штабсъ-капитаномъ 1816 г. Былъ въ дѣлахъ въ войну съ турками и французами 1809—1812 г. и за отличіе въ сраженіи подъ Бородино награжденъ орденомъ Св. Владиміра 4-й ст. Родъ признанъ Прав. Сенатомъ въ дворянствѣ со внесеніемъ во 2-ю часть родословной книги.

№ отцевскій.

№ 5104.
ш. 9 п. 4.

ЛИСОВСКІЕ.

№ отцовскій.

I.

1. Иванъ Евфимовичъ, капитанъ; жена Анна Александровна Москвитина.

II.

2. Александръ, р. 1835 г., коллежскій секретарь; жена Анна Дмитріевна Свирѣпкина, р. 1838 г. . . . } 1.
3. Николай, р. 1838 г. . . .

№ отцовскій.

Наталія, р. 1836 г. . . .
Указъ Прав. Сен. 22-го Декабря 1847 г. № 19093. } 1.
4. Викторъ, р. 1844 г. . . .
Указъ Прав. Сен. 4-го Іюля 1872 г. № 2116.

III.

5. Владиміръ, р. 1859 г. . . } 2.
6. Иванъ, р. 1867 г. . . .

	№ отцов-ский.
7. Николай, р. 1869 г. . . . 8. Александръ, р. 1871 г. . .	2.

Иванъ Евфимовичъ Лисовскій, военную службу началъ 1825 г. въ Тарутинскомъ пѣх. полку, потомъ продолжалъ служить въ Карагопольскомъ драгунскомъ полку; произведенъ въ прапорщики 1828 г. и уволенъ въ отставку капитаномъ 1835 года. Родъ признанъ Правит. Сенатомъ въ дворянствѣ со внесеніемъ во 2-ю часть родословной книги.

№ 3692.
ш. 6 п. 15.

ЛИСЯНСКІЕ.

I.

	№ отцов-ский.
1. Демьянъ Герасимовичъ, бунчуковый товарищъ. Указъ Прав. Сен. 5-го Апрѣля 1848 г. № 1058.	

Демьянъ Герасимовичъ Лисянскій, служилъ въ Нѣжинскомъ полку, въ 1764 г. опредѣленъ Зеньковскимъ сотникомъ, а въ 1782 году произведенъ въ бунчуковые товарищи. Родъ признанъ Правит. Сенатомъ въ дворянствѣ со внесеніемъ во 2-ю часть родословной книги.

№ 123.
ш. 1 п. 3.

ДРУГАЯ ВѢТВЬ.

I.

	№ отцов-ский.
1. Дмитрій Захарьевичъ, поручикъ. Указъ Прав. Сен. 22-го Декабря 1847 г. № 19090.	

II.

2. Николай, подполковникъ, жена Александра Павловна.	
3. Викторъ . . . . . . Указъ Прав. Сен. 27-го Февраля 1852 г. № 1502. 4. Александръ	1.

Дмитрій Захарьевичъ Лисянскій, признанъ Правительствующимъ Сенатомъ въ дворянствѣ и внесенъ во 2-ю часть родословной книги.

№ 1451.
ш. 3 п. 9.

ЛИТВИНОВЫ.

№ отцовскій.

I.

1. Василій Ивановичъ, подпоручикъ.

Указъ Герольдіи 29-го Іюля 1847 г. № 13257

Василій Ивановичъ Литвиновъ, служилъ въ Бѣлостокскомъ пѣхот. полку съ 1810 г., произведенъ въ прапорщики 1814 г. и уволенъ въ отставку подпоручикомъ 1817 года. Родъ признанъ Герольдіею въ дворянствѣ со внесеніемъ во 2-ю часть родословной книги.

№ 1452.
ш. 3 п. 9.

ЛИХАЧЕВЫ.

№ отцовскій.

I.

1. Егоръ Ѳеодоровичъ, капитанъ, † 1841 г.; жена Марія Ивановна Ладонко.

II.

Варвара, р. 1820 г. . . .
Екатерина, р. 1822 г. . . } 1.
Параскевія, р. 1823 г. . .

Указъ Прав. Сен. 31-го Марта 1859 г. № 3292.

№ отцовскій.

Егоръ Ѳеодоровичъ Лихачевъ, военную службу началъ 1803 г. въ Курскомъ мушкатерскомъ полку, потомъ продолжалъ служить въ Черниговскомъ гарнизонѣ; произведенъ: въ прапорщики 1808 г. и въ капитаны 1831 г. Родъ признанъ Правит. Сенатомъ въ дворянствѣ со внесеніемъ во 2-ю часть родословной книги.

№ 1424.
ш. 3 п. 8.

ДРУГАЯ ВѢТВЬ.

№ отцовскій.

I.

1. Ѳеодоръ Ивановичъ, шт.-капит.; жена Марія Ивановна Посудевская.

Указъ Прав. Сен. 22-го Августа 1860 г. № 7430.

Ѳеодоръ Ивановичъ Лихачевъ, изъ кадетъ 1-го Кадетскаго корпуса, произведенъ въ прапорщики 1844 г. въ Тверской гарнизонный баталіонъ, потомъ продолжалъ служить въ Могилевскомъ пѣхот., въ Нижегородскомъ драгунскомъ и др. полкахъ и уволенъ въ отставку штабсъ-капитаномъ 1858 г. Былъ въ дѣлахъ въ войну съ турками и во время польскаго мятежа и за отличіе въ сраженіи награжденъ орденомъ св. Анны 4-й ст. съ надписью „за храбрость“. Родъ признанъ Прав. Сен. въ дворянствѣ со внесеніемъ во 2-ю часть родословной книги.

№ 1425.
ш. 3 п. 8.

ЛИХОШЕРСТОВЫ.

№ отцовскій.

I.

1. Несторъ Степановичъ, войсковой товарищъ, потомъ титулярный совѣтникъ.

II.

2. Никита, р. 1784 г., губернскій секретарь . . . . . 1.

III.

3. Константинъ, р. 1812 г., титулярный совѣтникъ . . } 2.
4. Ѳерапонтъ, р. 1820 г. . . }
5. Елевѳерій, р. 1823 г., коллежскій совѣтникъ; былъ совѣтникомъ Уфимской казенной палаты . . . . . } 2.
6. Дмитрій, р. 1829 г. . . . }

Указъ Прав. Сен. 30-го Ноября 1850 г. № 9446.

IV.

7. Владиміръ, р. 1854 г. . . } 5.
8. Иванъ, р. 1863 г. . . . . }

Несторъ Степановичъ Лихошерстовъ, служилъ въ Коропской сотенной канцеляріи съ 1752 г. и произведенъ: въ войсковые това-

№ отцовскій.

рищи 1779 г. и въ титулярные совѣтники 1785 г. Родъ признанъ Прав. Сен. въ дворянствѣ со внесеніемъ во 2-ю часть родословной книги.

№ 440.
ш. 1 п. 20.

ДРУГАЯ ВѢТВЬ.

№ отцовскій.

I.

1. Александръ Ивановичъ, маіоръ, былъ смотрителемъ зданій 2-го отдѣленія ЕГО ВЕЛИЧЕСТВА канцеляріи; жена Любовь Александровна Суслова.

II.

2. Александръ, р. 1852 г. . . 1.
Указъ Прав. Сен. 19-го Апрѣля 1860 г. № 3299.

№ отцовскій.

Александръ Ивановичъ Лихошерстовъ, военную службу началъ 1834 г. въ Екатеринбургскомъ пѣхот. полку, потомъ продолжалъ служить въ Вологодскомъ и Архангелогородскомъ полкахъ; произведенъ въ прапорщики 1837 года и въ маіоры 1855 г. Родъ признанъ Правит. Сенатомъ въ дворянствѣ со внесеніемъ во 2-ю часть родословной книги.

№ 1455.
ш. 3 п. 9.

ЛИШИНЫ—ДУДИЦКІЕ.

№ отцовскій.

I.

1. Иванъ Алексѣевичъ, штабсъ-ротмистръ.
Указъ Прав. Сен. 16-го Марта 1858 г. № 1795.

Иванъ Алексѣевичъ Лишинъ-Дудицкій, служилъ въ Елисаветградскомъ гусарскомъ съ 1802 г., произведенъ въ корнеты 1808 г.

№ отцовскій.

и уволенъ въ отставку штабсъ-ротмистромъ 1816 г. Былъ въ дѣлахъ въ войну съ французами и за отличіе въ сраженіи награжденъ орденомъ св. Владиміра 4-й ст. 1814 г. Родъ признанъ Правит. Сенатомъ въ дворянствѣ со внесеніемъ во 2-ю часть родословной книги.

№ 1422.
ш. 3 п. 8.

ЛОБАНОВСКІЕ.

№ отцовскій.

I.

1. Иванъ Ананьевичъ, поручикъ, † 1830 г.; жена Марія Евгеньевна Бѣляевская.

II.

2. Георгій, р. 1829 г. . . .
   Указъ Прав. Сен. 24-го Октября 1862 г. № 8373. } 1.
3. Андрей, р. 1826 г.; жена Марія Павловна Ляхова.

III.

4. Ѳеодоръ, р. 1866 г., корнетъ. 3.
   Указъ Прав. Сен. 26-го Іюля 1876 г. № 3142.

№ отцовскій.

Иванъ Ананьевичъ Лобановскій, военную службу началъ 1797 г. во 2-мъ Піонерномъ полку, потомъ продолжалъ служить въ 49-мъ Егерскомъ полку; произведенъ въ прапорщики 1814 г. и въ поручики 1818 года. Родъ признанъ Правит. Сенатомъ въ дворянствѣ со внесеніемъ во 2-ю часть родословной книги.

№ 1457.
ш. 3 п. 9.

ДРУГАЯ ВѢТВЬ.

№ отцовскій.

I.

1. Самуилъ Дмитріевичъ, подполковникъ, р. 1842 г.; жена Марія Павловна Мосѣевичъ.

II.

2. Вячеславъ, р. 1885 г. . .
3. Всеволодъ, р. 1886 г. . .
   Указъ Прав. Сен. 4-го Декабря 1887 г. № 4770. } 1.
4. Дмитрій, р. 1897 г. . . .
   Зинаида, р. 1888 г. . . .

№ отцовскій.

Аріадна, р. 1890 г. . . .
Марія, р. 1891 г. . . . .
Тамара, р. 1893 г. . . . } 1.
Лидія, р. 1895 г. . . . .

Самуилъ Дмитріевичъ Лобановскій, военную службу началъ въ Кубанскомъ пѣх. полку 1863 г., потомъ продолжалъ служить въ Курскомъ пѣх. полку; произведенъ въ прапорщики 1873 г. и уволенъ въ отставку подполковникомъ. Былъ въ дѣлахъ въ войну

	№ отцов-скій.
съ турками и за отличіе въ сраженіи подъ Плевной награжденъ орденомъ св. Владиміра 4-й ст. 1877 г.	
Родъ признанъ Прав. Сен. въ дворянствѣ со внесеніемъ во 2-ю часть родословной книги. № 5525. ш. 10 п. 14.	№ отцов-скій.

ЛОБКО—ЛОБАНОВСКІЕ.

	№ отцов-скій.
I.	
1. Іосифъ Александровичъ, ротмистръ.	
II.	
2. Петръ, р. 1802 г. . . .	1.
3. Григорій, р. 1823 г. . . .	
III.	
4. Иванъ, р. 1829 г., губерн. секретарь.	2.
5. Карпъ, р. 1831 г. . . .	
Указъ Герольдіи 3 Іюля 1847 г. № 10745.	
6. Василій, р. 1842 г. . . .	3.
Указъ Пр. Сен. 5 Февраля 1859 г. № 1665.	
7. Андрей, р. 1848 г. . . .	
8. Евфимъ, р. 1851 г. . . .	
9. Ѳеодоръ, р. 1855 г. . . .	3.
Указъ Пр. Сен. 20 Декабря 1861 г. № 10076.	
IV.	
10. Петръ, р. 1856 г. . . .	4.
11. Порфирій, р. 1862 г. . .	
12. Григорій, р. 1864 г. . . .	
Іосифъ Александровичъ Лобко-Лобановскій служилъ въ Переяславскомъ конно-егерскомъ полку съ 1772 г.; произведенъ въ корнеты 1786 г., уволенъ въ отставку ротмистромъ 1796 г. Родъ признанъ Герольдіею въ дворянствѣ со внесеніемъ во 2-ю часть родословной книги. № 1456. ш. 3. п. 9.	

Л О Б О Д Ы.

№ отцовскій.

I.

1. Иванъ Павловичъ, прапорщикъ; жена Параскевія Николаевна К р а в ч е н к о.

II.

2. Андрей, р. 1830 г., коллеж. регистр. . . . . 1.
Указъ Пр. Сен. 31 Марта 1859 г. № 3295.

№ отцовскій.

Иванъ Павловичъ Л о б о д а служилъ въ Сѣверскомъ конно-егерскомъ полку съ 1821 г. и произведенъ въ прапорщики 1824 г. Родъ признанъ Прав. Сен. въ дворянствѣ со внесеніемъ во 2-ю часть родословной книги.

№ 1427.
ш. 3 п. 8.

Д Р У Г А Я В Ѣ Т В Ь.

№ отцовскій.

I.

1. Ѳеодоръ Пантелеймоновичъ, войсковый товарищъ.

II.

2. Ѳеодоръ, р. 1804 г., титул. совѣтн. . . . . } 3.
Елисавета, р. 1810 г., замужемъ за Я н о в с к и м ъ. .

III.

3. Василій, р. 1828 г., титул. совѣтн. . . . . }
4. Іосифъ, р. 1836 г., коллеж. ассесоръ †; жена Александра Яковлевна Б о б р о в с к а я. . . . . } 2.
5. Митрофанъ, р. 1841 г. . .
Варвара, р. 1829 г. . . .
Анна, р. 1832 г. . . . .

№ отцовскій.

Марія, р. 1834 г. . . . . 2.
Указъ Пр. Сен. 14 Іюля 1860 г. № 6570.

IV.

6. Адріанъ, р. 1860 г. . . . 3.
7. Валентинъ, р. 1869 г. . .
8. Александръ, р. 1872 г. . .
9. Леонидъ, р. 1874 г. . . . } 4.
10. Георгій, р. 1876 г. . . .
Марія, р. 1867 г. . . . .

Ѳеодоръ Пантелеймоновичъ Л о б о д а служилъ въ Конотопской полковой канцеляріи съ 1774 г. и произведенъ въ войсковые товарищи 1782 г. Родъ признанъ Правит. Сенатомъ въ дворянствѣ со внесеніемъ во 2-ю часть родословной книги.

№ 5105.
ш. 9 п. 4.

ЛОБЫСЕВИЧИ.

№ отцовскій.

I.

1. Иванъ Петровичъ, р. 19 Октября 1798 г., отставной артиллерій генералъ-лейтенантъ, былъ начальникомъ Оренбургскаго крѣпостного артиллерійскаго округа, † 22 Октября 1865 г. Кавалеръ: Георгія и Владиміра 4-й степ. и Анны 2-й степ.

II.

2. Ѳеодоръ, р. 1841 г. . . .
3. Владиміръ, р. 1853 г. . .
   Указъ Пр. Сен. 31 Декабря 1861 г. № 186. } 1.
4. Петръ, р. 1847 г., губерн. секретарь; жена Марія Михайловна И с а е в а . . .
   Указъ Пр. Сен. 10 Апрѣля 1895 г. № 1499.

III.

5. Константинъ, р. 1869 г. . 4.
   Указъ Пр. Сен. 3 Ноября 1895 г. № 3720.

№ отцовскій.

Иванъ Петровичъ Л о б ы с е в и ч ъ, изъ кадетъ 2-го кадет. корпуса, произведенъ въ прапорщики 1816 г. въ 25-ю артиллерійскую бригаду, потомъ продолжалъ служить въ 17-й такой же бригадѣ и въ Оренбургскомъ крѣпостномъ артиллерійскомъ округѣ; произведенъ въ генералъ-маіоры 1855 г. и уволенъ въ отставку генералъ-лейтенантомъ 26 Августа 1865 г. Былъ въ дѣлахъ въ войну съ турками 1828—1829 г. и за отличіе въ сраженіяхъ награжденъ орденами Св. Владиміра 4-й ст. и Св. Георгія 4-й ст. Родъ признанъ Правит. Сенатомъ въ дворянствѣ со внесеніемъ во 2-ю часть родословной книги.

№ 5098.

ш. 9. п. 3.

ЛОЗОВСКІЕ.

№ отцовскій.

I.

2. Гавріилъ Павловичъ — шт.-капитанъ.

II.

2. Василій . . . . . 1.

№ отцовскій.

3. Николай . . . . . 1.
   Указъ Правит. Сената 20 Марта 1893 г. № 2066.

Гавріилъ Павловичъ Л о з о в с к і й службу началъ въ

№ отцовскій.

12-мъ егерскомъ полку 1821 года и произведенъ въ прапорщики 1827 г. Потомъ продолжалъ служить въ Черниговскомъ гарнизонѣ, уволенъ въ отставку штабсъ-капитаномъ 1840 г. Родъ признанъ Правит. Сенатомъ въ дворянствѣ со внесеніемъ во 2-ю часть родословной книги.

№ 5625.
ш. 10 п. 17.

Л О М А К И.

№ отцовскій.

I.

1. Степанъ Леоновъ, знатный войсковой товарищъ.

II.

2. Ѳеодоръ, войсковой товарищъ . . . . . 1.

III.

3. Іосифъ . . . . . 2.

IV.

4. Евфимъ . . . . . 3.

V.

5. Гавріилъ . . . . . 4.

VI.

6. Николай, р. 1790 г. . . . } 5.
7. Яковъ, р. 1803 г. . . . }

№ отцовскій.

8. Василій, р. 1810 г. . . . 5.

VII.

9. Лука, р. 1836 г. . . . . } 6.
10. Филиппъ, р. 1839 г. . . . }

Указъ Пр. Сен. 24 Октября 1862 г. № 8409.

Степанъ Леоновичъ Ломака въ универсалахъ гетмановъ—Мазепы 1701 г. и Скоропадскаго 1709 г., о подтвержденіи за нимъ пріобрѣтенныхъ имъ мельницы и грунта при с. Курковичахъ, Стародубскаго уѣзда, названъ знатнымъ войсковымъ товарищемъ. Родъ признанъ Правит. Сенатомъ въ дворянствѣ со внесеніемъ во 2-ю часть родословной книги.

№ 428.
ш. 1 п. 20.

ЛОМТЬЕВЫ.

№ отцовскій.

I.

1. Андрей Яковлевичъ, поручикъ, жена Евдокія Васильевна Лизогубъ-Кобизевичъ.

Указъ Герольдіи 24 Октября 1845 г. № 19364.

Андрей Яковлевичъ Ломтьевъ служилъ въ гренадерскомъ Ляпунова полку съ 1791 г., произведенъ въ прапорщики 1794 г., — въ поручики 1799 г. Родъ признанъ Герольдіею въ дворянствѣ со внесеніемъ во 2-ю часть родословной книги.

№ 1458.
ш. 3 п. 9.

ЛОПАТИНЫ.

№ отцовскій.

I.

1. Андрей Ивановичъ, штабсъ-капитанъ, потомъ титулярн. совѣтн., жена Наталія Ивановна Невадовская.

Указъ Герольдіи 16 Ноября 1845 г. № 21116.

Андрей Ивановичъ Лопатинъ началъ службу 1790 г. въ лейбъ-гренадерскомъ полку, потомъ продолжалъ служить въ Навагинскомъ пѣх. полку; произведенъ въ прапорщики 1809 г. — въ штабсъ-капитаны 1816 г. Съ 1826 по 1828 г. служилъ при коммисаріатствѣ и переименованъ въ титулярные совѣтники. Родъ признанъ Герольдіею въ дворянствѣ со внесеніемъ во 2-ю часть родословной книги.

№ 1459.
ш. 3 п. 9.

ЛУЗАНОВЫ.

№ отцов-ский.

I.

1. Гавріилъ Григорьевичъ, шт.-капитанъ.

Указъ Пр. Сен. 31 Мая 1853 г. № 3889.

Гавріилъ Григорьевичъ Лузановъ военную службу началъ въ Великолуцкомъ пѣх. полку 1800 г., потомъ продолжалъ служить въ Либавскомъ пѣхот. полку; произведенъ въ прапорщики 1805 г. — въ штабсъ-капитаны 1810 г. Родъ признанъ Правительств. Сенатомъ въ дворянствѣ со внесеніемъ во 2-ю часть родословной книги.

№ 915.
ш. 2. п. 16.

ДРУГАЯ ВѢТВЬ.

№ отцов-ский.

I.

1. Ѳома Петровичъ, генералъ-маіоръ, былъ командиромъ Сѣвскаго пѣх. полка; жена Наталія Николаевна Дембровская.

II.

2. Николай, р. 1844 г. . . .
3. Петръ, р. 1848 г. . . . .
4. Эммануилъ, р. 1850 г. . .
5. Михаилъ, р. 1852 г. . . . 1.
6. Александръ, р. 1854 г. . .
   Марія, р. 1846 г. . . . .
   Клеопатра, р. 1856 г. . .

Указъ Пр. Сен. 18 Декабря 1858 г. № 8871.

Ѳома Петровичъ Лузановъ военную службу началъ 1807 г. въ 22-мъ егерскомъ полку и за отличіе въ сраженіи съ горцами произведенъ въ прапорщики 1811 г.; потомъ продолжалъ служить въ Саратовскомъ и др. полкахъ, уволенъ въ отставку генералъ-маіоромъ 1837 г. Былъ въ дѣлахъ въ войну съ турками 1828 г. и за отличіе въ сраженіяхъ награжденъ: чиномъ подполковника и орденомъ Св. Владиміра 4-й степ. Родъ признанъ Правит. Сенатомъ въ дворянствѣ со внесеніемъ во 2-ю часть родословной книги.

№ 1400
ш. 3 п. 8.

ЛУКАШЕВИЧИ.

	№ отцовскій.
I.	
1. Иванъ Ильичъ, маіоръ.	
II.	
2. Ѳеодоръ, коллеж. ассесоръ, р. 1818 г.	1.
3. Ростиславъ, р. 1821 г. . .	
4. Иванъ, р. 1822 г.	
5. Александръ, р. 1824 г. . .	
6. Николай, р. 1825 г. . . .	
Указъ Прав. Сен. 30-го Ноября 1849 г. № 8273.	
III.	
7. Николай, р. 1860 г. . . .	2.
Ольга, р. 1854 г.	
Александра, р. 1856 г. . .	

Иванъ Ильичъ Лукашевичъ военную службу началъ лейбъ-гвардіи въ Гусарскомъ полку 1801 г., потомъ продолжалъ служить въ Ингерманландскомъ драгунскомъ полку; произведенъ въ прапорщики 1803 г., уволенъ въ отставку маіоромъ 1816 г. Былъ въ дѣлахъ въ войну съ французами и за отличіе въ сраженіяхъ награжденъ орденами: Св. Владиміра 4-й степ. и Анны 2-й степени. Родъ признанъ Прав. Сен. въ дворянствѣ со внесеніемъ во 2-ю часть родословной книги.

№ 2839.
ш. 5. п. 9.

ЛУКАШЕВСКІЕ.

	№ отцовскій.
I.	
1. Левъ Осиповичъ, штабъ-ротмистръ, женатъ на Маріи Петровнѣ Самойловичъ.	
Указъ Герольдіи 30 Декабря 1844 г. № 25019.	
II.	
2. Георгій, р. 1839 г. . . .	1.
3. Іосифъ, р. 1844 г. . . .	
Александра, р. 1838 г. . .	
Людмила, р. 1843 г. . . .	
Указъ Прав. Сен. 20-го Іюля 1849 г. № 4146.	
4. Евгеній, капит., р. 1848 г.	1.
5. Петръ, коллеж. секрет., р. 1836 г.	
III.	
6. Евгеній, р. 1868 г. . . .	5.
7. Рафаилъ, р. 1870 г. . . .	
8. Николай, р. 1878 г. . . .	
9. Владиміръ, р. 1879 г. . .	
Указъ Прав. Сен. 5 Октября 1889 г. № 4747.	

Левъ Осиповичъ Лукашевскій изъ дворянъ

№ отцовскій.

Полтавской губерніи, военную службу началъ 1821 г. въ Козловскомъ пѣхотномъ полку и произведенъ въ прапорщики 1829 года; потомъ продолжалъ служить въ Новомиргородскомъ уланскомъ полку, произведенъ

№ отцовскій.

въ поручики 1835 года и уволенъ въ отставку штабъ-ротмистромъ 1837 г. Родъ признанъ Герольдіею въ дворянствѣ со внесеніемъ во 2-ю часть родословной книги.

№ 1489.
ш. 3 п. 10.

ЛУКЬЯНЕНКО—ОГНЯНКИ.

№ отцовскій.

I.

1. Василій Демьяновичъ, маіоръ
Указъ Прав. Сен. 3 Іюля 1847 г. № 10373.

Василій Демьяновичъ Лукьяненко-Огнянко военную службу началъ въ 4-мъ Карабинерномъ полку

№ отцовскій.

1800 г., потомъ продолжалъ служить въ Кіевскомъ гарнизонѣ; произведенъ въ подпоручики 1802 г., уволенъ въ отставку маіоромъ 1842 г. Родъ признанъ Прав. Сенатомъ въ дворянствѣ со внесеніемъ во 2-ю часть родословной книги.

№ 1488.
ш. 3 п. 10.

Л У С Т Ы.

№ отцовскій.

I.

1. Іосифъ Ивановичъ, артилеріи штабсъ-капитанъ; женатъ на Устиніи Андреевнѣ Захаровой.

II.

2. Василій, р. 1847 г. . . .
3. Іосифъ, р. 1850 г. . . . } 1.

№ отцовскій.

4. Иванъ, р. 1855 г. . . . .
5. Яковъ, р. 1858 г. . . . .
Елена, р. 1853 г. . . . .
Указъ Прав. Сен. 13-го Апрѣля 1864 г. № 2076. } 1.
6. Петръ, р. 1861 г. . . . .
7. Павелъ, р. 1863 г. . . . .
8. Николай, р. 1867 г. . . . .

Указъ Прав. Сен. 26-го Іюля 1871 г. № 3082.

№ отцовскій.

Іосифъ Ивановичъ Луста военную службу началъ 1837 г. въ 12-й Артиллерійской бригадѣ, потомъ продолжалъ служить при Кіевскомъ арсеналѣ; произведенъ въ прапорщики 1841 г., уволенъ въ отставку штабсъ-капитаномъ 1859 г. Родъ признанъ Правит. Сенатомъ въ дворянствѣ со внесеніемъ во 2-ю часть родословной книги.

№ 1428.

ш. 3. п. 8.

Л У Т А Е В Ы.

№ отцовскій.

I.

1. Петръ Григорьевичъ, капитанъ, у него жена Ксенія Пантелеймоновна.

II.

2. Иванъ, р. 1834 г. . . . .
Марія, 1836 г. . . . . } 1.

Указъ Прав. Сен. 22 Января 1848 г. № 1137.

Петръ Григорьевичъ Лутаевъ военную службу началъ въ Кіевскомъ гарнизонномъ полку 1797 г., потомъ продолжалъ служить въ лейбъ-гренадерскомъ полку и въ Черниговскомъ гарнизонѣ; произведенъ въ прапорщики 1806 г., уволенъ въ отставку капитаномъ 1818 года. Родъ признанъ Правит. Сенатомъ въ дворянствѣ со внесеніемъ во 2-ю часть родословной книги.

№ 1460.

ш. 3. п. 9.

Д Р У Г А Я В Ѣ Т В Ь.

№ отцовскій.

1.

1. Иванъ Григорьевичъ, штабсъ-капитанъ.

Указъ Герольдіи 21 Декабря 1845 г. № 23230.

Иванъ Григорьевичъ Лутаевъ служилъ въ лейбъ-гренадерскомъ полку съ 1800 г., произведенъ въ прапорщики 1803 г., въ штабсъ-капитаны 1811 г. Родъ признанъ Герольдіею въ дворянствѣ со внесеніемъ во 2-ю часть родословной книги.

№ 1461.

ш. 3. п. 9.

ЛЬВОВЫ.

№ отцовскій.

I.

1. Иванъ Ивановичъ. штабсъ-капитанъ, женатъ на Варварѣ Ивановнѣ, урожденной Карпѣка.

II.

2. Николай, титулярный совѣтникъ, р. 1839 г. . . . . 1.
Указъ Прав. Сен. 22 Января 1848 г. № 1153.

III.

3. Николай, р. 1855 г. . . . 2.

№ отцовскій.

4. Иванъ, р. 1867 г.. . . . } 2.
5. Михаилъ, р. 1868 г. . . . }
6. Сергѣй, р. 1871 г. . . . }

Иванъ Ивановичъ Львовъ служилъ въ Шлиссельбургскомъ егерскомъ полку съ 1827 г., произведенъ въ прапорщики 1833 г., уволенъ въ отставку штабсъ-капитаномъ 1840 г. Родъ признанъ Правит. Сенатомъ въ дворянствѣ со внесеніемъ во 2-ю часть родословной книги.

№ 1462.
ш. 3. п. 9.

ЛЮБАРСКІЕ.

№ отцовскій.

I.

1. Николай Афанасьевичъ, подполковникъ.

II.

2. Леонидъ, р. 1858 г. . . . . 1.
Указъ Прав. Сен. 20-го Іюня 1861 г. № 5959.

Николай Афанасьевичъ Любарскій, военную

№ отцовскій.

службу началъ 1817 г. въ Выборгскомъ пѣх. полку, потомъ продолжалъ служить въ Вильманстрандскомъ и въ Полоцкомъ егерскихъ полкахъ; произведенъ въ прапорщики 1819 г. и уволенъ въ отставку подполковникомъ 1835 г. Родъ признанъ Правительствующимъ Сенатомъ въ дворянствѣ со внесеніемъ во 2-ю часть родословной книги.

№ 3677.
ш. 6. п. 14.

ЛЮБАЧЕВЫ.

№ отцовскій.

I.

1. Петръ Григорьевичъ, поручикъ, жена Надежда Степановна Стецковская.
Указъ Герольдіи 28-го Декабря 1845 г. № 23286.

Петръ Григорьевичъ Любачевъ, служилъ въ Серпуховскомъ уланскомъ полку съ 1820 г., произведенъ въ корнеты 1825 г. и уволенъ въ отставку поручикомъ 1830 года. Родъ признанъ Герольдіею въ дворянствѣ со внесеніемъ во 2-ю часть родословной книги.

№ 1531.
ш. 3 п. 11.

ЛЮБЕНКИ.

№ отцовскій.

I.

1. Іосифъ Тимофеевичъ, корнетъ.

II.

2. Андрей, р. 1795 г., коллежскій регистраторъ . . . . 1.
Указъ Прав. Сен. 6-го Октября 1852 г. № 8485.

Іосифъ Тимофеевичъ Любенко, служилъ въ Кіевской полковой канцеляріи съ 1775 г. и произведенъ въ корнеты 1787 г. Родъ признанъ Прав. Сен. въ дворянствѣ со внесеніемъ во 2-ю часть родословной книги.

№ 951.
ш. 2 п. 17.

фонъ—ЛЮДВИГИ.

№ отцовскій.

I.

1. Платонъ Федоровичъ, поручикъ.
Указъ Прав. Сен. 31-го Мая 1849 г. № 2300.

Платонъ Федоровичъ фонъ-Людвигъ, военную службу началъ въ 48-мъ егерскомъ полку 1832 г., потомъ продолжалъ въ Бѣлостокскомъ пѣхот. полку и произведенъ въ подпоручики 1837 г. Родъ признанъ Правит. Сенатомъ въ дворянствѣ со внесеніемъ во 2-ю часть родословной книги.

№ 943.
ш. 2 п. 17.

Л Ю Т К Е В И Ч И.

	№ отцов-скій.
I.	
1. Николай Григорьевичъ, поручикъ, жена Евфросинія Николаевна.	
II.	
2. Николай, р. 1840 г. . . . Указъ Прав. Сен. 3-го Іюля 1847 г. № 10401.	1.

Николай Григорьевичъ Л ю т к е в и ч ъ, военную службу началъ въ Воронежскомъ пѣхот. полку 1828 г., потомъ продолжалъ служить въ Витебскомъ егерскомъ полку и въ Черниговскомъ гарнизонѣ; произведенъ въ прапорщики 1834 г. и въ поручики 1838 года. Родъ признанъ Правит. Сенатомъ въ дворянствѣ со внесеніемъ во 2-ю часть родословной книги. № 1530.

ш. 3 п. 10.

Л Я Ш Е Н К И.

	№ отцов-скій.
I.	
1. Василій Яковлевичъ, подпоручикъ.	
II.	
2. Григорій, р. 1808 г., поручикъ . . . . . Указъ Герольдіи 24 Октября 1845 г. № 19386.	
3. Порфирій, р. 1810 г. . .	
4. Василій, р. 1819 г., полковникъ, былъ Черниговскимъ полиціймейстер. съ 1862 г., командовалъ баталіономъ, †; жена Марія Полторацкая.	1.
5. Аркадій, р. 1824 г., штабсъ-капитанъ . . . . . Марія, р. 1821 г. . . . Указъ Правит. Сената 19 Іюля 1856 г. № 4747.	
III.	
6. Дмитрій, р. 1842 г. . . . Указъ Правит. Сената 21 Мая 1851 г. № 3532.	2
7. Николай, р. 1848 г. . . .	2.
8. Петръ, р. 1851 г. . . . Указъ Правит. Сената 10 Декабря 1856 г. № 7322.	
9. Михаилъ, р. 1856 г. . .	4.
10. Иванъ, р. 1859 г. . . .	
11. Александръ, р. 1861 г. . . Варвара, р. 1855 г. . . Ольга, р. 1864 г. . . .	
12. Василій, р. 1857 г. . . .	5.
13. Владиміръ, р. 1859 г. . .	
14. Николай, р. 1861 г. . . .	

Василій Яковлевичъ Л я ш е н к о служилъ въ Морскомъ баталіонѣ съ 1799 г. и произведенъ: въ прапорщики 1800 г. и въ подпоручики 1803 года. Сынъ его Григорій, изъ кадетъ 1-го кадетскаго корпуса, произведенъ въ прапорщики 1829 года въ 6-й саперный

№ отцовскій.

баталіонъ, уволенъ въ отставку поручикомъ 1834 г. Родъ признанъ Герольдіею и Правит. Сенатомъ въ дворянствѣ со внесеніемъ во 2-ю часть родословной книги.

№ 978.
ш. 2. п. 18.
№ 1463.
ш. 3. п. 9.

ДРУГАЯ ВѢТВЬ.

I.

1. Иванъ Васильевичъ, подполковникъ, жена Варвара Александровна Новосельцева, † 1862 г.

II.

2. Николай, р. 1860 г. . . . 1.
Указъ Прав. Сен. 28-го Марта 1863 г. № 2550.

№ отцовскій.

Иванъ Васильевичъ Ляшенко, изъ кадетъ 1-го кадет. корпуса, произведенъ въ прапорщики 1835 г. въ Александпольскій егерскій полкъ, — въ подполковники 1858 г. Родъ признанъ Прав. Сенатомъ въ дворянствѣ со внесеніемъ во 2-ю часть родословной книги.

№ 1430.
ш. 3. п. 8.

ЛЯШКОВСКІЕ.

№ отцовскій.

I.

1. Александръ Яковлевичъ, подполковникъ, жена Александра Ивановна Песоцкая.

II.

Анна, р. 1818 г., замужемъ за генералъ-маіоромъ Шепелевымъ . . . . . 1.
Елисавета, р. 1820 г. . .
Указъ Пр. Сен. 10 Іюля 1852 г. № 6263.

Александръ Яковлевичъ Ляшковскій военную

№ отцовскій.

службу началъ 1803 г. въ Ингерманландскомъ пѣхот. полку, потомъ служилъ Борисоглѣбскимъ городничимъ; произведенъ въ прапорщики 1806 г., уволенъ въ отставку подполковникомъ 1845 г. Былъ въ дѣлахъ въ войну съ французами и за отличія въ сраженіяхъ награжденъ орденами: Св. Анны и Владиміра 4-й степ. Родъ признанъ Прав. Сенатомъ въ дворянствѣ со внесеніемъ во 2-ю часть родословной книги.

№ 1491.
ш. 3. п. 10.

МАГЕРОВСКІЕ.

I.

1. Антонъ Петровичъ, ротмистръ, у него жена Анастасія Петровна.
Указъ Герольдіи 26 Сентября 1842 г. № 16912.

II.

2. Николай, р. 1850 г. . . . 1.
Наталія, р. 1854 г., замужемъ за Спановскимъ.
Указъ Прав. Сен. 12 Января 1859 г. № 250.

№ отцовскій.

Антонъ Петровичъ Магеровскій, въ чинѣ штабсъ-ротмистра, служилъ въ Ахтырскомъ гусарскомъ полку и уволенъ въ отставку ротмистромъ 1832 г. Былъ въ дѣлахъ въ войну съ турками и за отличіе въ сраженіи подъ Силистріей награжденъ орденомъ св. Анны 3-й степени 1829 г. Родъ признанъ Герольдіею въ дворянствѣ со внесеніемъ во 2-ю часть родословной книги.

№ 1476.
ш. 3 п. 9.

ВТОРАЯ ВѢТВЬ.

I.

1. Иванъ Петровичъ, прапор.

II.

2. Викторъ, провинціальн. секретарь, р. 1821 г. . . . 1.

III.

3. Николай, р. 1855 г. . . .
4. Владиміръ, р. 1856 г. . . .
Анна, р. 1852 г. . . . . 2.
Пелагея, р. 1853 г. . . .
Указъ Прав. Сен. 8-го Марта 1865 г. № 952.

№ отцовскій.

Иванъ Петровичъ Магеровскій съ 1812 по 1814 г. служилъ въ Черниговскомъ ополченіи въ чинѣ прапорщика и былъ въ походахъ и сраженіяхъ противъ непріятеля. Родъ признанъ Правит. Сенатомъ въ дворянствѣ со внесеніемъ во 2-ю часть родословной книги.

№ 1533.
ш. 3 п. 11.

ТРЕТЬЯ ЧЕТВЬ.

№ отцовскій.

I.

1. Тимофей Петровичъ, подполковникъ; у него жена Евдокія Тимофѣевна.

II.

2. Иванъ, коллеж. секретарь, р. 1843 г. . . . . } 1.
Ольга, р. 1840 г. . . . . }
Елисавета, р. 1841 г. . . }
Наталія, р. 1844 г. . . . }

Указъ Прав. Сен. 10 Февраля 1858 г. № 743.

Тимофей Петровичъ Магеровскій военную службу началъ 1816 г. въ Карабинерномъ драгунскомъ полку, потомъ продолжалъ служить въ Александрійскомъ и Ахтырскомъ гусарскихъ полкахъ; произведенъ въ прапорщики 1819 г., уволенъ въ отставку подполковникомъ 1836 г. Былъ въ дѣлахъ въ войну съ турками 1828 и 1829 г. и за отличіе въ сраженіяхъ награжденъ орденами: Анны 3-й степ., Владиміра 4-й степ. и золотой шпагой съ подписью „за храбрость“. Родъ признанъ Правит. Сенатомъ въ дворянствѣ со внесеніемъ во 2-ю часть родословной книги.

№ 3696.
ш. 6 п. 15.

МАЕВСКІЕ.

№ отцовскій.

I.

1. Константинъ Федоровичъ, подпоручикъ, у него жена Регина Карловна.

II.

2. Владиміръ, р. 8-го Іюля 1825 г. . . . . } 1.
Анна, р. 1832 г. . . . . }
Елена, р. 1834 г. . . . . }
Надежда, р. 1836 г. . . . }
Варвара, р. 1837 г. . . . }

Указъ Герольдіи 16 Января 1846 г. № 9470.

№ отцовскій.

3. Александръ, р. 1830 г. . . 1.
Елисавета, р. 8 Іюля 1825 г.

Указъ Прав. Сен. 20-го Іюля 1849 г. № 4150.

Константинъ Федоровичъ Маевскій служилъ въ коннобатарейной № 4-й ротѣ съ 1817 г., произведенъ въ прапорщики 1820 г. и уволенъ въ отставку подпоручикомъ 1825 года. Родъ признанъ Герольдіею въ дворянствѣ со внесеніемъ во 2-ю часть родословной книги.

№ 1514.
ш. 3 п. 10.

МАКАРЕНКИ.

	№ отцовскій.
I.	
1. Петръ Ивановичъ, капит., у него жена Александра Ѳедоровна.	
II.	
2. Дмитрій, р. 1841 г. . . .	1.
3. Николай, р. 1843 г. . . . Указъ Герольдіи 30 Іюля 1846 г. № 16481.	
4. Василій, р. 1845 г. . . .	
5. Ѳедотъ, р. 1847 г. . . .	
Клавдія, р. 1849 г.	1.

Указъ Прав. Сен. 15-го Января 1853 г. № 248.

Петръ Ивановичъ Макаренко служилъ въ Софійскомъ пѣхотномъ полку съ 1819 г., произведенъ въ прапорщики 1828 г., уволенъ въ отставку капитаномъ 1840 г. Родъ признанъ Герольдіею въ дворянствѣ со внесеніемъ во 2-ю часть родословной книги.

№ 1500.
ш. 3 п. 10.

ДРУГАЯ ВѢТВЬ.

	№ отцовскій.
I.	
1. Евфимъ Максимовичъ, прапорщикъ, у него жена Іуліана Ивановна. Указъ Прав. Сен. 26-го Іюня 1847 г. № 9259.	1.

Евфимъ Максимовичъ Макаренко военную службу началъ въ Литовскомъ уланскомъ полку 1811 г., потомъ продолжалъ служить въ Черниговскомъ конно-егерскомъ полку и переименованъ въ прапорщики 1815 г. Родъ признанъ Правит. Сенатомъ въ дворянствѣ со внесеніемъ во 2-ю часть родословной книги.

№ 1550.
ш. 3 п. 11.

МАКАРОВИЧИ.

№ отцов-скій.

I.

1. Тимофей Герасимовичъ, капитанъ; женатъ на Софіи Ильинишнѣ Сахачской.

II.

2. Иларіонъ, р. 1839 г. . . .
3. Дмитрій, р. 1843 г. . . .
   Александра, р. 1829 г. . .
   Евфросинія, р. 1830 г. . .
   Евдокія, р. 1833 г. . . .
   Домникія, р. 1834 г. . . . } 1.
   Указъ Прав. Сен. 12-го Мая 1848 г. № 12854.
4. Михаилъ, р. 1850 г. . . .
5. Петръ, р. 1852 г. . . . .
   Параскевія, р. 1845 г. . .
   Марія, р. 1849 г. . . . .
   Указъ Прав. Сен. 6 Апрѣля 1859 г. № 3314.

№ отцов-скій.

Тимофей Герасимовичъ Макаровичъ, изъ кадетъ 2-го кадет. корпуса, произведенъ въ прапорщики 1810 г. въ Азовскій пѣхот. полкъ, уволенъ въ отставку капитаномъ 1817 г. Былъ въ дѣлахъ въ войну съ французами и за отличіе въ сраженіи подъ Данцигомъ награжденъ орденомъ Св. Анны 3-й степ. 1814 г. Родъ признанъ Прав. Сен. въ дворянствѣ со внесеніемъ во 2-ю часть родословной книги.

№ 1501.
ш. 3 п. 10.

МАКАРОВСКІЕ—НЕСТЕРЕНКО.

№ отцов-скій.

I.

1. Егоръ Ѳеодоровичъ, штабсъ-капитанъ.
   Указъ Герольдіи 24 Октября 1845 г. № 19371.

Егоръ Ѳеодоровичъ Макаровскій-Нестеренко, изъ Дворянскаго полка, произведенъ въ прапорщики 1812 г. въ 33-й егерскій полкъ, потомъ продолжалъ служить въ 36-мъ егерскомъ полку, уволенъ въ отставку штабсъ-капитаномъ 1821 г. Родъ признанъ Герольдіею въ дворянствѣ со внесеніемъ во 2-ю часть родословной книги.

№ 1502.
ш. 3 п. 10.

МАКАРОВЫ.

№ отцовскій.

I.

1. Гавріилъ Яковлевичъ, премiеръ-маіоръ, потомъ надворный совѣтникъ.

II.

2. Яковъ, р. 1799 г., статскій совѣтникъ, 1855 г. предсѣдатель Черниговской Казенной Палаты; жена Анастасія Александровна Раковичъ, † . . . . . 1.

III.

3. Николай, р. 1828 г., †1899 г., тайный совѣтникъ, членъ совѣта министра финансовъ; жена Ольга Платоновна Челищева . . . . . .
4. Александръ, р. 1829 года. служилъ при генералъ-губернаторѣ Восточ. Сибири . . 2.
5. Василій, р. 1835 г. †, членъ Нѣжинскаго окружнаго суда, жена Ольга Павловна Сомова . . . . . .
Наталія, р. 1830 г. . .

Указъ Пр. Сен. 28 Апрѣля 1852 г. № 3902.

№ отцовскій.

IV.

6. Василій, р. 1864 г., † 1898 г., жена Галенковская . .
Евгенія, р. 1865 г., замужемъ за генералъ-лейтенантомъ Разгоновымъ . . . } 5.

Гавріилъ Яковлевичъ Макаровъ происходитъ изъ дворянъ Полтавской губерніи, первоначально служилъ въ Кіевскомъ конно-егерскомъ полку, произведенъ въ прапорщики 1777 года, уволенъ въ отставку премiеръ-маіоромъ. Потомъ служилъ по выборамъ дворянства, былъ хорунжимъ Прилукскаго повѣта въ 1802 г. и наконецъ маршаломъ дворянства того же повѣта, съ переименованіемъ въ надворные совѣтники. Родъ признанъ Прав. Сен. въ дворянствѣ со внесеніемъ во 2-ю часть родословной книги.

№ 3699.
ш. 6 п. 15.

ВТОРАЯ ВѢТВЬ.

№ отцовскій.

I.

1. Алексѣй Алексѣевичъ—поручикъ жена Александра Григорьевна, урожд. Валькевичъ.

Указъ Пр. Сен. 30 Іюня 1849 г. № 3054.

№ отцовскій.

	№ отцов-скій.
II.	
2. Алексѣй	
3. Александръ—поручикъ . .	
Александра	
Марія	
Елисавета.	1.
Анна	
4. Вячеславъ	
5. Евгеній	
6. Николай	

Указъ Пр. Сен. 23 Іюня 1854 г. № 3397.

Алексѣй Алексѣевичъ Макаровъ происходитъ изъ дворянъ Орловской губерніи, служилъ въ Симбирскомъ и Лубенскомъ гусарскихъ полкахъ; произведенъ въ корнеты 1823 г. и уволенъ въ отставку поручикомъ 1827 г. По заслугамъ отца своего секундъ-маіора Алексѣя Макарова Правительствующимъ Сенатомъ признанъ въ дворянствѣ по Орловской губерніи, а затѣмъ, по владѣнію имъ имѣніемъ и крестьянами въ Стародубскомъ уѣздѣ, причисленъ къ дворянству Черниговской губерніи и внесенъ во 2-ю часть родословной книги.

№ 3700
ш. 6 п. 15.

ТРЕТЬЯ ВѢТВЬ.

	№ отцов-скій.
I.	
1. Степанъ Семеновичъ, шт.-капитанъ, жена Марія Николаевна урожд. Федорова. Указъ Герольдіи 16-го Ноября 1845 г. № 21114.	

Степанъ Семеновичъ Макаровъ изъ дворянъ С.-Петербургской губерніи; служилъ въ Сѣвскомъ пѣхотномъ полку; произведенъ въ прапорщики 1836 г., уволенъ въ отставку штабсъ-капитаномъ 1841 г. Родъ признанъ Герольдіею въ дворянствѣ со внесеніемъ во 2-ю часть родословной книги.

№ 1465.
ш. 3 п. 9.

ЧЕТВЕРТАЯ ВѢТВЬ.

	№ отцовскій
I.	
1. Максимъ Тимофеевичъ, подпоручикъ, жена Екатерина Григорьевна.	
II.	
2. Тимофей, коллежскій регистраторъ . . . . . Указъ Прав. Сен. 8-го Мая 1847 г. № 7418.	1.
III.	
3. Михаилъ	2.
4. Алексѣй	
5. Петръ	2.

Михаилъ Тимофеевичъ Макаровъ, изъ кадетъ Гродненскаго кадетскаго корпуса произведенъ въ прапорщики 1805 г. въ Кавказскій гренадерскій полкъ, а въ 1806 г. въ подпоручики. Родъ признанъ Правит. Сенатомъ въ дворянствѣ со внесеніемъ во 2-ю часть родословной книги.

№ 1466.
ш. 3 п. 9.

ПЯТАЯ ВѢТВЬ.

	№ отцовскій.
I.	
1. Аркадій Леонтьевичъ, капитанъ, жена Екатерина Ивановна урожд. Шепелева.	
II.	
2. Александръ	
3. Николай . . . . . Указъ Прав. Сен. 17-го Августа 1850 г. № 6774.	1.
4. Михаилъ . . . . . Указъ Прав. Сен. 21-го Февраля 1857 г. № 1392.	

Аркадій Леонтьевичъ Макаровъ, проходя военную службу, произведенъ въ капитаны 1819 г. За оказанныя имъ отличія въ сраженіяхъ подъ г.г. Лейпцигомъ и Гамбургомъ, пожалованъ орденами: Св. Анны 3-го класса 1813 г. и Св. Владиміра 4-й ст. 1814 г. Родъ признанъ Правит. Сенатомъ въ дворянствѣ со внесеніемъ во 2-ю часть родословной книги.

№ 1473.
ш. 3 п. 9.

МАКСИМОВИЧИ.

	№ отцовскій.
I.	
1. Василій Дмитріевичъ, сотникъ Понорницкій въ 1738 г.	
II.	
2. Григорій, р. 1739 г., корнетъ въ отставкѣ	1.
3. Илья, р. 1737 г.	
III.	
4. Николай, р. 1783 г., колежскій регистраторъ . . .	2.
5. Семенъ, р. 1773 г. . . .	3.
IV.	
6. Иванъ, р. 1808 г. . . .	4.
7. Григорій, р. 1809 г. . . . Указъ Правит. Сената 22 Января 1852 г. № 4535.	
8. Андрей, р. 1843 г. . . .	5.
9. Александръ, р. 1796 г. . .	
V.	
10. Григорій, р. 1872 г. . . .	8.
11. Ѳедоръ, р. 1874 г. . . .	
12. Георгій, р. 1877 г. . . .	
Анна, р. 1871 г.	
Елена, р. 1876 г. . . . . Указъ Правит. Сената 19 Мая 1888 г. № 1898.	8.
13. Николай, р. 1819 г. . . .	9.
VI.	
14. Николай, р. 1850 г. . . . Указъ Правит. Сената 2 Октября 1896 г. № 2443.	13.
VII.	
15. Константинъ, р. 1876 г. .	14
16. Александръ, р. 1878 г. . .	
17. Георгій, р. 1880 г. . . .	

Указъ Правит. Сената 17 Декабря 1897 г. № 3880.

Василій Дмитріевичъ Максимовичъ, проходя службу въ Малороссійскомъ Черниговскомъ полку въ чинѣ войскового товарища въ 1738 году опредѣленъ Понорницкимъ сотникомъ. Родъ признанъ Правит. Сенатомъ въ дворянствѣ со внесеніемъ во 2-ю часть родословной книги.

№ 743.

ш. 2 п. 6.

ВТОРАЯ ВѢТВЬ.

	№ отцовскій.
I.	
1. Ѳеодоръ Моисеевичъ, штабсъ-капитанъ. Указъ Герольдіи 31 Августа 1845 г. № 16929.	
II	
2. Василій, коллеж. регистр., р. 1843 г., женатъ на Ольгѣ Пантелеймоновнѣ Пучковской.	1.

	№ отцовскій.
III.	
3. Митрофанъ, р. 1878 г. . .	2.
4. Иванъ, р. 1881 г.. . . .	
Таисія, р. 1868 г. . . .	
Ѳекла, р. 1870 г. . . .	
Александра, р. 1876 г. . .	
Указъ Прав. Сен. 6-го Ноября 1886 г. № 4560.	

	№ отцовскій.
Ѳеодоръ Моисеевичъ Максимовичъ служилъ въ Низовскомъ егерскомъ полку съ 1819 г., произведенъ въ прапорщики 1833 г., уволенъ въ отставку штабсъ-капитаномъ 1841 г.	
№ 1477.	
ш. 3 п. 9.	

ТРЕТЬЯ ВѢТВЬ.

	№ отцовскій.
I.	
1. Андрей Григорьевичъ, подпоручикъ.	
II.	
2. Иванъ, капитанъ, р. 1821 г.	1.
3. Николай, стат. совѣтн., р. 1826 г., женатъ на Маріи Петровнѣ Васильевой . .	
Указъ Прав. Сен. 16-го Марта 1860 г. № 2328.	
III.	
4. Михаилъ, р. 1858 г.. . .	2.
5. Александръ, р. 1860 г. .	
Елена, р. 1852 г. . . .	
6. Илья, р. 1863 г.	
7. Илларіонъ, р. 1865 г. . .	

	№ отцовскій.
8. Николай, р. 1862 г. . . .	3.
Марія, р. 1861 г.. . . .	
9. Сергѣй, р. 1865 г. . . .	
Софія, р. 1866 г.. . . .	
Екатерина, р. 1870 г. . .	
10. Петръ, р. 1872 г. . . .	
11. Михаилъ, р. 1875 г. . .	
Андрей Григорьевичъ Максимовичъ служилъ въ 23-мъ егерскомъ полку съ 1811 г.; произведенъ въ прапорщики 1813 г. и уволенъ въ отставку подпоручикомъ 1817 г. Родъ признанъ Правит. Сенатомъ въ дворянствѣ со внесеніемъ во 2-ю часть родословной книги.	
№ 1512.	
ш. 3 п. 10.	

ЧЕТВЕРТАЯ ВѢТВЬ

	№ отцовскій.
I.	
1. Иванъ Дмитріевичъ, ротмистръ.	
II.	
2. Ѳедоръ, р. 1822 г. . . .	1.
3. Дмитрій, р. 1823 г. . . .	
Указъ Прав. Сен. 28-го Января 1854 г. № 293.	
Иванъ Дмитріевичъ Максимовичъ военную службу началъ 1812 г. въ 1-мъ Черниговскомъ казачьемъ полку, потомъ продолжалъ служить въ Курскомъ драгунскомъ и въ Стародубскомъ кирасирскомъ полкахъ; произведенъ въ прапорщики 1817 г.,—въ ротмистры 1831 г. Родъ признанъ Правит. Сенатомъ въ дворянствѣ со внесеніемъ во 2-ю часть родословной книги. № 5107. ш. 9. п. 4.	

МАКСИМОВСКІЕ.

	№ отцовскій.
I.	
1. Александръ Евсѣевичъ, маіоръ; жена Елена Васильевна, урожденная Волькевичъ.	
II.	
Надежда	
Анна	
2. Александръ, губернскій секретарь	
Указъ Герольдіи 16-го Апрѣля 1846 г. № 9474.	1.
3. Дмитрій	
Указъ Прав. Сен. 22-го Января 1848 г. № 1146.	
4. Василій, поручикъ . . .	
Указъ Прав. Сен. 26-го Августа 1854 г. № 7114.	
5. Петръ, прапорщикъ . . .	1.
Указъ Прав. Сен. 4-го Іюля 1856 г. № 3973.	
III.	
Лидія	
6. Александръ	
7. Николай, земскій начальникъ Суражскаго уѣзда; 1-я жена Константиновичъ, 2-я жена Марія Ивановна, урожденная Сурина.	2.
8. Александръ	
9. Степанъ	4.
10. Иванъ	
Маргарита	
Зоя	7.
11. Сергѣй	
12. Николай	

№ отцовскій.

Александръ Евсѣевичъ Максимовскій, служилъ въ 3-мъ Егерскомъ полку съ 1800 г., произведенъ въ поручики 1805 г. и уволенъ въ отставку маіоромъ 1810 г. Во все время прохожденія службы — по 1809 годъ, участвовалъ во многихъ дѣлахъ противъ прусскихъ, австрійскихъ и шведскихъ войскъ, былъ два раза раненъ и контуженъ и за оказанныя имъ отличія награжденъ: орденами—св. Владиміра 4-й ст., св. Анны 3-й ст., св. Георгія 4 класса и золотою шпагой съ надписью „за храбрость.“ Родъ признанъ Прав. Сенатомъ въ дворянствѣ со внесеніемъ во 2-ю часть родословной книги.

№ 1536.

ш. 3 п. 11.

МАКСИМОВЫ.

№ отцовскій.

I.

1. Павелъ Александровичъ, гвардіи полковникъ.

Указъ Прав. Сен. 14-го Іюля 1860 г. № 6566.

II.

2. Николай, р. 1855 г., по суду лишенъ правъ состоянія, 19 Сентября 1889 г. . } 1.
3. Сергѣй, р. 1856 г. . . . Евгенія, р. 1861 г. . . . }

Указъ Прав. Сен. 15-го Сентября 1870 г. № 9181.

III.

4. Павелъ, р. 1884 г. . . . } 2.
5. Вячеславъ, р. 1886 г. . . }
6. Константинъ, р. 22 Апрѣля 1889 г. . . . . }

№ отцовскій.

Викторія, р. 1882 г. . . } 2.
Ларисса, р. 1887 г. . . . }

Павелъ Александровичъ Максимовъ, изъ кадетъ 1-го Кадетскаго корпуса, произведенъ въ прапорщики лейбъ-гвардіи въ Финляндскій полкъ 1827 г. и уволенъ въ отставку полковникомъ 1840 г. Былъ въ дѣлахъ въ войну съ турками и во время польскаго мятежа и за отличіе въ сраженіяхъ награжденъ орденами: Анны 3-й ст. и Владиміра 4-й ст. Родъ признанъ Прав. Сен. въ дворянствѣ со внесеніемъ во 2-ю часть родословной книги.

№ 3831.

ш. 6 п. 18.

ДРУГАЯ ВѢТВЬ.

	№ отцовскій.
I.	
1. Владиміръ Александровичъ, артиллеріи генералъ-маіоръ, †; былъ помощникомъ командира Кіевской крѣпостной артиллеріи.	
II.	
2. Василій, дѣйствит. статскій совѣтникъ, директоръ департамента желѣзнодорожныхъ дѣлъ, р. 1850 г.; жена Людмила Павловна Серебренникова . .	1.
3. Владиміръ, капитанъ, потомъ коллежскій ассесоръ, Бердичевскій полиціймейстеръ, р. 1853 г., женатъ на дочери купца Наталіи Григорьевнѣ Слиньковой .	
III.	
4. Юрій, р. 1883 г. . . .	
5. Андрей, р. 1887 г. . . .	2.
Татьяна, р. 1882 г. . . .	
Софія, р. 1879 г. . . .	3.
Татьяна, р. 1895 г. . . .	3.

Указъ Прав. Сен. 19-го Ноября 1896 г. № 2921.

Владиміръ Александровичъ Максимовъ, изъ кадетъ 1-го Кадетскаго корпуса, произведенъ въ прапорщики въ легкую № 6-й батарею 3-й артиллерійской бригады 1834 г., потомъ продолжалъ служить во 2-й артиллерійской бригадѣ, при Шостенскомъ пороховомъ заводѣ и въ Кіевской крѣпостной артиллеріи. Произведенъ въ полковники 1869 года и уволенъ въ отставку генералъ-маіоромъ 1876 г. и, за выслугу въ чинахъ установленнаго срока, награжденъ орденомъ св. Владиміра 4-й ст. 1870 г. Родъ признанъ Правит. Сенатомъ въ дворянствѣ со внесеніемъ во 2-ю часть родословной книги.

По реестру 1895 г.
№ 109.

МАЛАХОВЫ.

	№ отцовскій.
I.	
1. Василій Емельяновичъ, войсковой товарищъ, въ отставкѣ поручикъ.	
II.	
2. Павелъ, войсковой товарищъ, въ отставкѣ поручикъ . . .	1.

	№ отцов-скій.
III.	
3. Дмитрій, губ. секр. . . .	2.
4. Василій, р. 1779 г., статскій совѣтникъ, штабъ-лѣкарь .	
5. Михаилъ, р. 1783 г., коллежскій ассесоръ	
IV.	
6. Петръ, р. 1806 г. . . .	3.
7. Даніилъ, р. 1812 г. . . .	
8. Григорій, р. 1822 г. †, шт.-капитанъ	
9. Николай, р. 1822 г. . . .	4.
10. Александръ, р. 1836 г. . .	
11. Петръ, р. 1840 г.	
12. Викторъ, р. 1829 г. . . .	5.

Указъ Прав. Сен. 27-го Ноября 1847 г. № 17570.

	№ отцов-скій.
V.	
13. Александръ, р. 1875 г., подпоручикъ	8.

Василій Емельяновичъ Малаховъ, проходя службу съ 1750 г., былъ совѣтникомъ совѣстнаго суда Черниговскаго намѣстничества; произведенъ въ войсковые товарищи 1782 г. и уволенъ въ отставку поручикомъ 1788 г. Родъ признанъ Правит. Сенатомъ въ дворянствѣ со внесеніемъ во 2-ю часть родословной книги.

№ 980.
ш. 2 п. 18.

ДРУГАЯ ВѢТВЬ.

	№ отцов-скій.
I.	
1. Іосифъ Кононовичъ, войсковой товарищъ, жена Параскевія Михайловна Стасюкова.	
II.	
2. Николай, р. 1829 г., коллежскій секретарь, † . .	1.

Указъ Прав. Сен. 26-го Апрѣля 1855 г. № 3566.

III.	
3. Сергѣй, р. 1856 г. . . .	2.
4. Михаилъ, р. 1865 г., отставной артиллеріи штабсъ-капитанъ, земскій начальникъ Черниговскаго уѣзда.	2.

Іосифъ Кононовичъ Малаховъ, служилъ въ Черниговскомъ малороссійскомъ полку съ 1764 г. и изъ значковыхъ товарищей произведенъ въ войсковые товарищи 1784 г. Родъ признанъ Прав. Сенатомъ въ дворянствѣ со внесеніемъ во 2-ю часть родословной книги.

1503.
ш. 3 п. 10.

МАЛАШЕВИЧИ.

№ отцовскій

I.

1. Яковъ Марковичъ, кап., жена Екатерина Матвѣевна Фіалковская.

II.

2. Николай, р. 1845 г., коллежскій ассесоръ . . . . 1.
Указъ Прав. Сен. 22-го Ноября 1852 г. № 10369.

III.

Таисія, р. 1879 г. . . . . 2.

№ отцовскій.

Яковъ Марковичъ Малашевичъ, изъ дворянскаго полка, произведенъ въ прапорщики 1816 года въ 13-й Егерскій полкъ, потомъ продолжалъ служить въ Бородинскомъ пѣх. полку и уволенъ въ отставку капитаномъ 1837 г. Родъ признанъ Прав. Сенат. въ дворянствѣ со внесеніемъ во 2-ю часть родословной книги.

№ 1493.
ш. 3 п. 10.

МАЛЕНКОВЫ.

№ отцовскій.

I.

1. Михаилъ Степановичъ, шт.-капит., потомъ коллежскій секретарь.

II.

2. Петръ, р. 1844 г. . . . .
3. Александръ, р. 1850 г. . .
Ольга, р. 1846 г. . . . .
Надежда, р. 1847 г. . . . 1.
Указъ Прав. Сен. 21-го Іюня 1854 г. № 3227.
4. Николай, р. 1851 г. . . . .
5. Константинъ, р. 1856 г. .
Указъ Прав. Сен. 30-го Іюня 1859 г. № 6049.

Михаилъ Степановичъ Маленковъ, военную

№ отцовскій.

службу началъ 1818 г. въ 4-мъ Морскомъ полку, потомъ продолжалъ служить въ пѣх. принца короля Прусскаго полку и въ Черниговскомъ гарнизонѣ; произведенъ въ прапорщики 1831 г. и въ штабсъ-капитаны 1839 г. Съ 1840 г. служилъ по Интендантскому вѣдомству, былъ смотрителемъ Конотопскаго провіантнаго магазина и переименованъ въ коллежскіе секретари. Родъ признанъ Правит. Сенатомъ въ дворянствѣ со внесеніемъ во 2-ю часть родословной книги.

№ 1546.
ш. 3 п. 11.

МАЛЧЕНКИ.

	№ отцовскій.
I.	
1. Иванъ Ляшокъ, войсковой товарищъ.	
II.	
2 Иванъ, малороссійскій козакъ	1.
3. Семенъ, войсковой товарищъ. Назывались Малчаками.	
III.	
4. Игнатій, войсковой товарищъ, потомъ полковой ессаулъ	2.
5. Даніилъ, войсковой товарищъ, потомъ поручикъ. .	
6. Яковъ	
Начали писаться Малченками.	
IV.	
7. Николай, губернскій секретарь	5.
8. Василій, губернскій секретарь	6.
V.	
9. Андрей, коллежскій регистраторъ	7.
Указъ Герольдіи 6-го Октября 1839 г. № 5323.	
10. Михаилъ, коллежскій ассесоръ; жена Клеопатра Александровна	8.
11. Иванъ, коллежскій ассесоръ.	
VI.	
12. Василій, р. 1859 г. . . .	9.
13. Григорій	10.
14. Павелъ	
15. Леонтій	
16. Михаилъ, коллежскій совѣтникъ, старшій врачъ 8-го драгунскаго Лубенскаго полка; жена Надежда Владиміровна Нестелей . .	№ отцовскій.
17. Степанъ	
18. Петръ	
Указъ Герольдіи 6-го Октября 1839 г. № 5323.	
19. Корнилій, р. 1832 г.. . .	10.
Указъ Герольдіи 23-го Іюня 1841 г. № 2246.	
20. Николай, р. 1851 г. . . .	
Указъ Прав. Сен. 12-го Ноября 1858 г. № 7587.	
21. Порфирій, р. 1858 г.; жена Надежда Семеновна Куксина	
22. Александръ, р. 1861 г. .	
Анна, р. 1855 г.	
23. Александръ, р. 1821 г.. .	11.
Александра, р. 1826 г. . .	
Указъ Герольдіи 6-го Октября 1839 г. № 5323.	
24. Петръ, р. 1836 г.; губернскій секретарь; жена Агафія Евграфовна Тарасова.	
Указъ Герольдіи 30-го Апрѣля 1845 г. № 3272.	
VII.	
25. Александръ, р. 1855 г. . .	16.
26. Николай, р. 1860 г. . . .	
27. Владиміръ, р. 1862 г. . .	
28. Евгеній, р. 1864 г. . . .	
Раиса, р. 1866 г.	
Надежда, р. 1874 г. . . .	
29. Вячеславъ, р. 1875 г. . .	24.
Ольга, р. 1870 г.. . . .	
Надежда, р. 1878 г.. . .	

Предокъ фамиліи этой былъ польскій шляхтичъ Иванъ Ляшко, который, по выходѣ въ Малороссію

№ отцовскій.

въ царствованіе ГОСУДАРЯ ПЕТРА АЛЕКСѢЕВИЧА, по универсалу гетмана Мазепы 1669 г. опредѣленъ на службу въ Стародубскій полкъ знатнымъ войсковымъ товарищемъ и жалованъ грунтами подъ гор. Глуховымъ. У него Ляшко, было два сына—близнеца: Иванъ и войсковой товарищъ Семенъ, которые назывались Малчаками и изъ нихъ за Семеномъ, по универсалу

№ отцовскій.

гетмана Скоропадскаго 1720 г., подтверждены отцовскіе грунты; сынъ же Семена Ивановича Малчака—Григорій, служившій въ томъ же Стародубскомъ полку значковымъ товарищемъ, а также и потомки его именовались уже Малченками и владѣли предковскимъ имѣніемъ. Родъ признанъ Герольдіею въ дворянствѣ со внесеніемъ во 2-ю часть родословной книги.

№ 994.
ш. 2 п. 19.

М А Л Ю Г И.

№ отцовскій.

I.

1. Георгій Петровичъ, капитанъ.
   Указъ Пр. Сен. 9 Октября 1856 г. № 6274.

II.

2. Михаилъ, р. 1860 г. . . .
3. Вадимъ, р. 1870 г. . . .
   Александра, р. 1859 г. . .
   Елена, р. 1861 г. . . . .
   Анна, р. 1864 г. . . . .
   Валерія, р. 1877 г. . . . .

1.

№ отцовскій.

Георгій Петровичъ Малюга военную службу началъ въ 1-мъ Карабинерномъ полку 1835 г., потомъ продолжалъ служить въ Витебскомъ егерскомъ и др. полкахъ; произведенъ въ прапорщики 1846 г. со старшинствомъ съ 18 Апрѣля 1845 г., уволенъ въ отставку капитаномъ. Родъ признанъ Прав. Сенатомъ въ дворянствѣ со внесеніемъ во 2-ю часть родословной книги.

№ 1469.
ш. 3 п. 9.

ВТОРАЯ ВѢТВЬ.

№ отцовскій.

I.

2. Александръ Петровичъ, подполковникъ, жена Софія Петровна Астафьева.

II.

2. Петръ, р. 1855 г. . . .
3. Константинъ, р. 1857 г. .
Анна, р. 1854 г. . . . .
Анастасія, р. 1859 г. . . } 1.

Указъ Пр. Сен. 24 Октября 1862 г. № 8407.

№ отцовскій.

Александръ Петровичъ Малюга военную службу началъ во 2-мъ Карабинерномъ полку 1832 г., потомъ продолжалъ служить въ Смоленскомъ пѣхот. и др. полкахъ; произведенъ въ прапорщики 1838 г., уволенъ въ отставку подполковникомъ 1854 г. Родъ признанъ Правит. Сенатомъ въ дворянствѣ со внесеніемъ во 2-ю часть родословной книги.

№ 1470.
ш. 3 п. 9.

ТРЕТЬЯ ВѢТВЬ.

№ отцовскій.

I.

1. Потапій Павловичъ, маіоръ, жена Софія Петровна Эмантовская.

II.

2. Григорій, р. 1824 г. . . .
3. Василій, р. 1827 г. . . .
4. Петръ, р. 1829 г. . . . } 1.
5. Павелъ, р. 1832 г. . . .

Указъ Герольдіи 18 Декабря 1844 г. № 25012.

№ отцовскій.

Потапій Павловичъ Малюга военную службу началъ въ Троицкомъ пѣхот. полку 1800 г., потомъ продолжалъ служить въ Черниговскомъ гарнизонѣ; произведенъ въ прапорщики 1805 г., уволенъ въ отставку маіоромъ 1825 года. Родъ признанъ Герольдіею въ дворянствѣ со внесеніемъ во 2-ю часть родословной книги.

№ 1492.
ш. 3. п. 10.

ЧЕТВЕРТАЯ ВѢТВЬ.

I.

1. Юрій Ивановичъ, штабсъ-капитанъ. № отцовскій.

II.

2. Иванъ, р. 1835 г., надворный совѣтникъ, былъ Брестскимъ уѣздн. исправникомъ, жена Михалина Павловна.
3. Яковъ, р. 1837 г., надворный совѣтникъ, былъ Елецкимъ уѣздн. исправникомъ † 1888 г., жена Варвара Андреевна. . . . . } № отцовскій. 1.

III.

4. Петръ, р. 1871 г. . . .
5. Владиміръ, р. 1877 г. .
6. Евгеній, р. 1879 г. . . .
   Указъ Пр. Сен. 8 Іюня 1881 г. № 2421. } № отцовскій. 2.
7. Александръ, р. 1381 г. .

Марія, р. 1884 г. . . . . 2.

Указъ Пр. Сен. 23 Декабря 1894 г. № 6215.

8. Михаилъ, р. 1871 г., корнетъ . . . . . 3.

Указъ Пр. Сен. 27 Іюля 1898 г. № 2177.

Юрій Ивановичъ Малюга военную службу началъ въ Черниговскомъ ополченіи 1812 г., потомъ продолжалъ служить въ Калужскомъ пѣх. полку; произведенъ въ прапорщики 1812 г., уволенъ въ отставку штабсъ-капитаномъ 1818 г. Родъ признанъ Правит. Сенатомъ въ дворянствѣ со внесеніемъ во 2-ю часть родословной книги. № отцовскій. 1.

№ 1516.

ш. 3 п. 10.

МАЛЯВИНЫ.

I.

1. Павелъ Михайловичъ, надворный совѣтникъ, состоялъ для порученій при Министерствѣ Юстиціи. № отцовскій.

II.

2. Алексѣй, р. 1868 г. . . . . 1.
   Указъ Пр. Сен. 9 Іюня 1878 г. № 1780.

Наталія, р. 1866 г. . . . } 1.
Нина, р. 1871 г. . . . . } № отцовскій.

Указъ Пр. Сен. 17 Октября 1890 г. № 6073.

Фамилія Малявиныхъ принадлежитъ къ дворянамъ Воронежской губерніи, гдѣ Малявины записаны въ родословную книгу и въ

№ отцов-скій.	
	дворянствѣ признаны Прав. Сенатомъ; Павелъ же Михайловичъ Малявинъ, по владѣнію имѣніемъ въ Глуховскомъ уѣздѣ, причисленъ къ дворянству Черниговской губерніи со внесеніемъ во 2-ю часть родословной книги.

№ 5635.
ш. 10 п. 17.

МАНДРИКИ.

№ отцов-скій.	
	I.
1.	Яковъ Дмитріевичъ, флота капитанъ-лейтенантъ, жена Анна Герасимовна Соболевская. Указъ Пр. Сен. 29 Декабря 1847 г. № 19570.
	Яковъ Дмитріевичъ Мандрика, изъ кадетъ Морского кадетскаго корпуса, произведенъ въ мичманы въ 45-й флотскій экипажъ 1817 г., уволенъ въ отставку капитанъ-лейтенантомъ 1829 г. Родъ признанъ Прав. Сенатомъ въ дворянствѣ со внесеніемъ во 2-ю часть родословной книги.

№ 1497.
ш. 3 п. 10.

ВТОРАЯ ВѢТВЬ.

№ отцов-скій.		№ отцов-скій.
	I.	
1.	Дмитрій Дмитріевичъ, поручикъ.	
	II.	
2.	Иванъ, р. 1804 г.	1.
	III.	
3.	Иванъ, р. 1836 г., губерн. секретарь.	2.
4.	Ѳеодоръ, р. 1839 г. . . .	
5.	Петръ, р. 1842 г.	
	Указъ Пр. Сен. 17 Сентября 1853 г. № 6267.	
	IV.	
6.	Николай, р. 1859 г.	3.
	Дмитрій Дмитріевичъ Мандрика служилъ въ Кіевскомъ Малороссійскомъ полку съ 1769 г., произведенъ въ войсковые товарищи 1782 г. и уволенъ въ отставку поручикомъ 1786 г. Родъ признанъ Прав. Сен. въ дворянствѣ со внесеніемъ во 2-ю часть родословной книги.	

№ 1549.
ш. 3 п. 11.

ТРЕТЬЯ ВѢТВЬ.

№ отцовскій.

I.

1. Никита Алексѣевичъ, войсковой товарищъ, въ отставкѣ полковой ассаулъ.

II.

2. Яковъ, бунчуковый товарищъ . . . . . } 1.
3. Григорій, р. 1758 г., секундъ-маіоръ . . . . . }

III.

4. Николай, р. 1804 г., штабсъ-ротмистръ. . . . . } 3.
5. Андрей, р. 1808 г., коллеж. секретарь. . . . . }

Указъ Герольдіи 7 Іюля 1846 г. № 2769.

IV.

6. Петръ, р. 1842 г., † 1897 г., стат. совѣтн., былъ Козелецкимъ уѣздн. предводит. дворянства 1872—1887 г.; жена Ольга Ѳеодоровна Щецурина . . . . . 4.

Указъ Пр. Сен. 22 Ноября 1852 г. № 10362.

V.

7. Николай, р. 1875 г. . . . . 6.

Никита Алексѣевичъ Мандрика службу проходилъ въ Кіевской полковой канцеляріи съ 1735 г., произведенъ въ войсковые товарищи 1741 г. и уволенъ въ отставку полковымъ ассауломъ 1768 г. Родъ признанъ Герольдіею въ дворянствѣ со внесеніемъ во 2-ю часть родословной книги.

№ 5116.

ш. 9 п. 6.

МАНЖУРНЕТЫ.

№ отцовскій.

I.

1. Ѳеодоръ Ивановичъ, капитанъ.

II.

2. Михаилъ, р. 1819 г., коллеж. ассесоръ . . . . . 1.

III.

3. Михаилъ, р. 1855 г., капитанъ . . . . . } 2.
Указъ Пр. Сен. 27 Февраля 1863 г. № 1699.
4. Василій, р. 1858 г. . . . . }

	№ отцов-скій.
Анна, р. 1859 г.	2.
Указъ Пр. Сен. 15 Сентября 1869 г. № 3620.	
IV.	
5. Николай, р. 1888 г. . .	3.
6. Георгій, р. 1890 г. . . .	
Анастасія, р. 1887 г. . .	
Елена, р. 1892 г. . . .	

Ѳеодоръ Ивановичъ Манжурнетъ военную службу началъ 1803 г. въ Кіевскомъ гарнизонномъ полку, потомъ продолжалъ служить въ Пермскомъ пѣхот. полку; произведенъ въ прапорщики 1809 г., уволенъ въ отставку капитаномъ 1815 г. Былъ въ дѣлахъ въ войну съ французами и за отличіе въ сраженіи подъ Бородино и Малымъ - Ярославцемъ награжденъ орденами: Анны 3-й ст. и Владиміра 4-й ст. Родъ признанъ Правит. Сенатомъ въ дворянствѣ со внесеніемъ во 2-ю часть родословной книги.

№ 1464.
ш. 3 п. 9.

МАНЬКОВСКІЕ.

	№ отцов-скій.
I.	
1. Иванъ Васильевичъ, поручикъ, жена дочь священ. Александра Ивановна Раевская.	
II.	
2. Никита, р. 1842 г., коллеж. совѣтн.,—старшій врачъ 33-й артиллерійской бригады, жена Александра Ивановна Жулина	1.
Указъ Пр. Сен. 30 Іюня 1853 г. № 4581.	
III.	
3. Борисъ, р. 1883 г. . . .	2.
4. Владиміръ, р. 1889 г. . .	
Лидія, р. 1885 г.	

Иванъ Васильевичъ Маньковскій военную службу началъ 1830 г. въ Козловскомъ пѣхот. полку, потомъ продолжалъ служить въ Тенгинскомъ пѣх. полку; произведенъ въ прапорщики 1836 г., уволенъ въ отставку поручикомъ 1839 г. Былъ въ дѣлахъ противъ горцевъ и за отличіе въ сраженіи награжденъ орденомъ Св. Анны 3-й ст. Родъ признанъ Правит. Сенатомъ въ дворянствѣ со внесеніемъ во 2-ю часть родословной книги.

№ 1499.
ш. 3 п. 10.

МАРЕНЦЫ.

№ отцов-скій.

I.

1. Иванъ Васильевичъ, штабсъ-капитанъ.

Указъ Герольдіи 30 Декабря 1844 г. № 25992.

Иванъ Васильевичъ Маренецъ служилъ въ Невскомъ пѣхотномъ полку съ 1800 г., произведенъ въ прапорщики 1804 г., уволенъ въ отставку штабсъ-капитаномъ 1811 г. Родъ признанъ Герольдіею въ дворянствѣ со внесеніемъ во 2-ю часть родословной книги.

№ 1510.

ш. 3 п. 10.

ДРУГАЯ ВѢТВЬ.

№ отцов-скій.

I.

1. Андрей Васильевичъ, подпоручикъ, женатъ на Параскевіи Петровнѣ Базилевичъ.

Указъ Прав. Сен. 21-го Іюня 1854 г. № 3224.

Андрей Васильевичъ Маренецъ военную службу началъ 1812 г. въ 36-мъ егерскомъ полку, потомъ продолжалъ служить въ Пензенскомъ пѣхот. полку; произведенъ въ прапорщики 1824 г. и уволенъ въ отставку подпоручикомъ 1827 г. Родъ признанъ Прав. Сен. въ дворянствѣ со внесеніемъ во 2-ю часть родословной книги.

№ 1496.

ш. 3 п. 10.

МАРКОВИЧИ.

№ отцов-скій.

I.

1. Петръ Ивановичъ, коллеж. регистраторъ.

Указъ Прав. Сен. 16 Декабря 1888 года № 4669.

№ отцов-скій.

II.

Наталія, р. 1884 г. . . . . 1.

Родъ Марковичей происходитъ изъ дворянъ

	№ отцов-скій.
Полтавской губерніи, гдѣ они и признаны въ дворянскомъ достоинствѣ Правит. Сенатомъ; Петръ же Ивановичъ Марковичъ, съ пріобрѣтеніемъ имѣнія въ Стародубскомъ уѣздѣ, причисленъ къ дворянству Черниговской губерніи и внесенъ во 2-ю часть родословной книги. № 5524. ш. 10 п. 14.	

МАРКОВЫ—ВИНОГРАДСКІЕ.

	№ отцов-скій.
I.	
1. Василій Терентьевичъ, полковникъ.	
II.	
2. Александръ, артил. подпоручикъ, р. 1820 г. . . . . Указъ Герольдіи 22 Декабря 1847 г. № 19113.	1.
Василій Терентьевичъ Марковъ-Виноградскій военную службу началъ 1801 г. въ 19-мъ егерскомъ полку, потомъ долженъ служить въ Могилевскомъ пѣхот. полку; произведенъ: въ подпоручики 1803 г., въ полковники 1829 г. Былъ въ дѣлахъ въ войну съ французами и за отличія въ сраженіяхъ награжденъ орденами: св. Владиміра 4-й степ. и св. Анны 2-й степ. 1814 г. Родъ признанъ Герольдіею въ дворянствѣ со внесеніемъ во 2-ю часть родословной книги. № 1547. ш. 3 п. 11.	

МАРСОВЫ—ТИШЕВСКІЕ.

	№ отцов-скій.
I.	
1. Карпъ Тимофеевичъ, корнетъ.	
II.	
2. Ѳеодоръ, р. 1800 г. . . . 3. Семенъ, р. 1809 г. . . .	1.
III.	
4. Антонъ, р. 1826 г. . . .	2.
5. Яковъ, р. 1831 г. . . . . 6. Митрофанъ, капитанъ, р. 1841 г. . . . . Указъ Прав. Сен. 28-го Ноября 1847 г. № 17552.	2.
7. Максимъ, р. 1831 г. . . . 8. Прокофій, р. 1837 г. . . . 9. Михаилъ, р. 1842 г. . . . Указъ Прав. Сен. 22 Августа 1866 г. № 4635.	3.

	№ отцов-скій.	
IV.		
10. Іоакимъ, капит., р. 1853 г.	4.	служилъ въ Ахтырскомъ гусарскомъ полку съ 1781 г. и за отличіе въ сраженіи при штурмѣ г. Очакова произведенъ въ корнеты 1788 г. Родъ Прав. Сенат. въ дворянствѣ со внесеніемъ во 2-ю часть родословной книги.
11. Павелъ, р. 1856 г. . . .		
12. Петръ, р. 1869 г. . . .		
V.		
13. Николай, р. 1882 г. . . .	10.	
14. Владиміръ, 1883 г. . . .		

Карпъ Тимофеевичъ Марсовъ-Тишевскій

№ 1537.
ш. 3 п. 11.

МАРТИКОВЫ.

	№ отцов-скій.	
I.		
1. Терентій Хрисанфовичъ, подпоручикъ; женатъ на Агафіи Евфимовнѣ Боровицкой.		Терентій Хрисанфовичъ Мартиковъ военную службу началъ 1821 г. въ 30-мъ егерскомъ полку, потомъ продолжалъ служить въ Нижегородскомъ пѣхот. полку; произведенъ въ прапорщики 1841 г. и уволенъ въ отставку подпоручикомъ 1844 г. Родъ признанъ Прав. Сенатомъ въ дворянствѣ со внесеніемъ во 2-ю часть родословной книги.
II.		
Марія, р. 1846 г. . . .	1.	
Указъ Прав. Сен. 13-го Сентября 1851 г. № 6537.		
2. Стахій, р. 1855 г. . . .		
3. Василій, р. 1858 г. . . .		

№ 1576.
ш. 3 п. 12.

МАРЧЕНКИ.

	№ отцов-скій.	
I.		
1. Евсей Алексѣевичъ, поруч. Указъ Прав. Сен. 15 Января 1853 г. № 254.		скомъ полку съ 1794 г. и произведенъ: въ корнеты 1798 г. и въ поручики 1799 г. Родъ признанъ Прав. Сенатомъ въ дворянствѣ со внесеніемъ во 2-ю часть родословной книги.
Евсей Алексѣевичъ Марченко служилъ въ Екатеринославскомъ кирасир-		

№ 1000.
ш. 2. п. 19.

МАСЛОВСКІЕ.

№ отцов-скій.

I.

1. Степанъ Кирилловичъ, прапорщикъ.

Указъ Прав. Сен. 29 Декабря 1847 года № 19566.

Степанъ Кирилловичъ Масловскій, состоя на службѣ съ 1839 года въ Бѣлостокскомъ пѣхотномъ полку, произведенъ въ прапорщики 1842 года. Родъ признанъ Правит. Сенатомъ въ дворянствѣ со внесеніемъ во 2-ю часть родословной книги.

№ 1467.
ш. 3 п. 9.

ДРУГАЯ ВѢТВЬ.

№ отцов-скій.

I.

1. Кондратъ Федоровичъ, штабсъ-ротмистръ, у него жена Марія Африкановна.

II.

2. Александръ . . . . . }
Надежда . . . . . }
Софія . . . . . } 1.
Марія . . . . . }
Ѳеодосія . . . . . }

Указъ Прав. Сен. 16 Декабря 1852 г. № 8348.

Кондратъ Федоровичъ Масловскій службу началъ 1813 г. въ Морской артиллеріи, потомъ продолжалъ служить въ Томскомъ пѣхот. полку и произведенъ въ прапорщики 1820 г. Въ 1835 г., поступилъ въ кирасирскій полкъ, Новороссійскаго военнаго поселенія, корнетомъ и уволенъ въ отставку штабсъ-ротмистромъ 1842 г. Родъ признанъ Правит. Сенатомъ въ дворянствѣ со внесеніемъ во 2-ю часть родословной книги.

№ 1475.
ш. 3 п. 9.

МАСЮКЕВИЧИ.

№ отцовскій.

I.

1. Антонъ Юзефовичъ, поруч.

Указъ Прав. Сен. 26-го Іюня 1847 г. № 9435.

Антонъ Юзефовичъ Масюкевичъ служилъ въ Московскомъ пѣхот. полку съ 1808 г., произведенъ въ прапорщики 1811 г., въ поручики 1816 года. Родъ признанъ Правит. Сенатомъ въ дворянствѣ со внесеніемъ во 2-ю часть родословной книги.

№ 1548.
ш. 3 п. 11.

МАСЮТИНЫ.

№ отцовскій.

I.

1. Тимофей Яковлевичъ, войсковой товарищъ.

II.

2. Иванъ, губерн. канцеляр., р. 1772 г. . . . . 1.

III.

3. Иванъ, губернск. секретарь, р. 1801 г. . . . . 2.

IV.

4. Германъ, коллеж. ассесоръ, р. 1832 г. †; женатъ на Маріи Филипповнѣ Булахъ . . . . . 3.

V.

5. Алексѣй, р. 1856 г. . . .
6. Александръ, поручикъ, р. 1859 г.; женатъ на Юліи Петровнѣ Демешко . . } 4.

Указъ Прав. Сен. 5 Сентября 1891 г. № 5229.

№ отцовскій.

7. Николай, лекарь, р. 1860 г.
Указъ Прав. Сен. 29 Декабря 1894 г. № 6245.
Надежда, р. 1870 г., замужемъ за Шостанъ. . . } 4.

VI.

Елена, р. 1887 г. . . .
Людмила, р. 1889 г. . . .
Юлія, р. 1891 г. . . . . } 5.

Указъ Прав. Сен. 25 Октября 1895 г. № 3308.

Тимофей Яковлевичъ Масютинъ съ 1750 по 1752 г. служилъ въ сотенной Кролевецкой канцеляріи, потомъ продолжалъ служить въ Нѣжинской полковой канцеляріи и произведенъ въ войсковые товарищи 1781 г. Родъ признанъ Прав. Сенат. въ дворянствѣ со внесеніемъ во 2-ю часть родословной книги. 4.

№ 5658.
ш. 10 п. 17.

МАЦУТЫ.

№ отцовскій.

I.

1. Денисъ Яковлевичъ, поруч. Указъ Герольдіи 18 Февраля 1846 г. № 5482.

Денисъ Яковлевичъ Мацутъ военную службу началъ въ 43-мъ егерскомъ полку 1818 г., потомъ продолжалъ служить въ Грузинскомъ линейномъ баталіонѣ; произведенъ въ подпоручики 1841 г. и уволенъ въ отставку поручикомъ 1844 г. Родъ признанъ Герольдіею въ дворянствѣ со внесеніемъ во 2-ю часть родословной книги.

№ 1515.
ш. 3 п. 10.

МАЧУГОВСКІЕ.

№ отцовскій.

I.

1. Василій Антоновичъ, маіоръ, былъ Козелецкимъ уѣзднымъ исправникомъ; женатъ на Аннѣ Ивановнѣ Шишковской.

II.

2. Александръ, р. 1857 г. .
3. Владиміръ, р. 1858 г. .
4. Сергѣй, р. 1859 г. . . . } 1.
5. Константинъ, р. 1863 г. .
Лидія, р. 1861 г. . . . .

Указъ Прав. Сен. 2 Мая 1866 г. № 2226.

№ отцовскій.

Василій Антоновичъ Мачуговскій военную службу началъ 1834 г. въ Семеновскомъ пѣхот. полку, потомъ продолжалъ служить въ Тобольскомъ и Могилевскомъ резервномъ пѣхот. полкахъ; произведенъ: въ прапорщики 1839 г., въ маіоры 1855 г. Съ 1863 г. служилъ Козелецкомъ уѣзднымъ Исправникомъ. Родъ признанъ Прав. Сен. въ дворянствѣ съ внесеніемъ во 2-ю часть родословной книги.

№ 1498.
ш. 3. п. 10

МАЦКЕВИЧИ.

№ отцовскій.

I.

1. Авраамъ Ивановичъ, маіоръ, р. 1792 г.
Указъ Герольдіи 30 Декабря 1844 г. № 26012.

Авраамъ Ивановичъ Мацкевичъ военную службу началъ 1807 г. въ Черниговской милиціи и произведенъ въ прапорщики 1812 г.; потомъ продолжалъ служить въ Морскомъ полку и въ Черниговскомъ гарнизонѣ, уволенъ въ отставку маіоромъ 1832 года. Родъ признанъ Герольдіею въ дворянствѣ со внесеніемъ во 2-ю часть родословной книги.

№ 1511.
ш. 3 н. 10.

МЕДВѢДЕВЫ.

№ отцовскій.

I.

1. Николай Павловичъ, капитанъ; женатъ на графинѣ Анастасіи Михайловнѣ Гудовичъ.
Указъ Прав. Сен. 10 Декабря 1869 г. № 5733.

Николай Павловичъ Медвѣдевъ военную службу началъ 1836 г. въ Елисаветградскомъ гусарскомъ полку, потомъ продолжалъ служить въ Кластицкомъ гусарскомъ полку и по корпусу лѣсничихъ; произведенъ въ корнеты 1837 г., уволенъ въ отставку капитаномъ 1851 г. Родъ признанъ Прав. Сен. въ дворянствѣ со внесеніемъ во 2-ю часть родословной книги.

№ 1534.
ш. 3 н. 11.

МЕЗЕНЦОВЫ.

№ отцовскій.

I.

1. Николай Ѳеодоровичъ, капитанъ, † 1851 г.; женатъ на Евпраксіи Григорьевнѣ Науменко.

II.

2. Иванъ, полковникъ, р. 1838 г.
Указъ Прав. Сен. 30-го Іюня 1855 г. № 5446. 1.
3. Андрей, надвор. совѣтн., р. 1840 г. . . . . .

	№ отцов-скій.
4. Петръ, р. 1849 г. . . .	1.
5. Павелъ, подпол., р. 1850 г.	
Указъ Прав. Сен. 4 Февраля 1859 г. № 1541.	
III.	
6. Александръ, р. 1865 г. .	7.
7. Николай, р. 1868 г. . .	
8. Борисъ, р. 1888 г. . . .	5.
Евгенія, р. 1885 г. . . .	
Марія, р. 1887 г. . . .	
Ксенія, р. 1889 г. . . .	
Александра, р. 1890 г. .	

Николай Ѳеодоровичъ Мезенцовъ военную службу началъ 1814 г. въ Уфимскомъ пѣхот. полку, потомъ продолжалъ служить въ Черниговскомъ гарнизонѣ; произведенъ: въ прапорщики 1835 г., въ капитаны 1850 г. Родъ признанъ Правит. Сенатомъ въ дворянствѣ со внесеніемъ во 2-ю часть родословной книги.

№ 1478.

ш. 3 п. 9.

МЕКИНИНЫ.

	№ отцов-скій.
I.	
1. Григорій Самойловичъ, штабсъ-ротмистръ; женатъ на Марфѣ Васильевнѣ Науменко.	
II.	
2. Александръ, р. 1854 г. .	1.
3. Петръ, р. 1855 г. . . .	
Марія, р. 1849 г. . . .	
Указъ Прав. Сен. 4 Января 1860 г. № 407.	
Дарія, р. 1860 г. . . .	

Григорій Самойловичъ Мекининъ военную службу началъ въ Оренбургскомъ уланскомъ полку 1807 г., потомъ продолжалъ служить въ Новгородскомъ уланскомъ полку; произведенъ: въ корнеты 1827 г., въ штабсъ-ротмистры 1839 г. Былъ въ дѣлахъ въ войну съ французами и во время польскаго мятежа и за отличіе въ сраженіи награжденъ: чиномъ поручика и орденомъ св. Анны 4-й степ. съ подписью „за храбрость“. Родъ признанъ Прав. Сен. въ дворянствѣ со внесеніемъ во 2-ю часть родословной книги.

№ 1471.

ш. 3 п. 9.

МЕЛЬНИКОВЫ.

№ отцов-ской.

I.

1. Андрей Яковлевичъ, маіоръ; женатъ на Анастасіи Ивановнѣ Дащинской.
Указъ Прав. Сен. 19-го Іюля 1856 г. № 4658.

Андрей Яковлевичъ Мельниковъ военную службу началъ въ 44-мъ егерскомъ полку, потомъ продолжалъ служить въ Мингрельскомъ егерскомъ полку; за отличіе въ сраженіи съ горцами произведенъ: въ прапорщики 1837 г. и въ штабсъ-капитаны 1844 г. уволенъ въ отставку маіоромъ 1852 г. Родъ признанъ Правит. Сенатомъ въ дворянствѣ со внесеніемъ во 2-ю часть родословной книги.

№ 1479.
ш. 3 п. 9.

МЕНЬЩИКОВЫ.

№ отцов-ской.

I.

1. Андрей Яковлевичъ, поруч.

II.

2. Тимофей, коллеж. совѣтн., Борзенскій уѣздный исправникъ, р. 1837 г.; женатъ на Анастасіи Діонисовнѣ Мокіевской-Зубокъ. } 1.
3. Николай, р. 1840 г. . .
4. Иванъ, р. 1843 г. . . .
Указъ Прав. Сен. 10-го Іюля 1850 г. № 5900.

№ отцов-ской.

III.

5. Алексѣй, р. 1863 г. . . } 2.
6. Александръ, р. 1865 г. . .

Андрей Яковлевичъ Меньщиковъ, въ чинѣ поручика, служилъ въ Старо-ингерманладскомъ пѣхот. полку и уволенъ въ отставку 1816 г. Родъ признанъ Прав. Сен. въ дворянствѣ со внесеніемъ во 2-ю часть родословной книги.

№ 1538.
ш. 3 п. 11.

МЕРКУРОВЫ.

№ отцовскій.

I.

1. Алексѣй Васильевичъ, штабсъ-капитанъ.

II.

Агриппина, по мужу Запорожцева . . . . . 1.

Указъ Прав. Сен. 31-го Марта 1859 г. № 3294.

Алексѣй Васильевичъ Меркуровъ служилъ въ Днѣпровскомъ мушкатерскомъ полку съ 1786 года. произведенъ въ прапорщики 1796 г., уволенъ въ отставку штабсъ-капитаномъ 1800 г. Въ продолженіе службы своей участвовалъ въ дѣлахъ противъ французскихъ войскъ, былъ раненъ и взятъ въ плѣнъ. Родъ признанъ Прав. Сенатомъ въ дворянствѣ со внесеніемъ во 2-ю часть родословной книги.

№ 1517.
ш. 3 п. 10.

МЕССОНЪ.

№ отцовскій.

I.

1. Алексѣй Яковлевичъ, поручикъ; жена Анастасія Даниловна Нечаева.

Указъ Прав. Сен. 27-го Января 1893 г. № 913.

II.

2. Григорій, р. 1859 г., коллежскій секретарь; жена Александра Петровна Кириллова . . . . . 1.

Алексѣй Яковлевичъ Мессонъ, военную службу началъ 1824 г. въ Курскомъ пѣхот. полку, потомъ продолжалъ служить въ пѣх. генералъ герцога — фельдмаршала Веллингтона полку; произведенъ въ подпоручики 1842 г. и уволенъ въ отставку поручикомъ 1847 г. Родъ признанъ Прав. Сенатомъ въ дворянствѣ со внесеніемъ во 2-ю часть родословной книги.

№ 5631.
ш. 10 п. 17.

МЕЩЕРСКІЕ.

№ отцовскій.

I.

1. Петръ Сергѣевичъ, поручикъ, жена Елена Ивановна.

II.

2. Сергѣй, р. 1841 г., губернскій секретарь; жена Домникія Сергѣевна Рыдней. } 1.
Варвара, р. 1843 г. . . .
Александра, р. 1846 г. . .

Указъ Прав. Сен. 22-го Февраля 1849 г. № 736.

III.

3. Владиміръ, р. 1884 г. . . . 2.

№ отцовскій.

4. Петръ, р. 1885 г. . . . . 2.

Петръ Сергѣевичъ Мещерскій, военную службу началъ въ Кіевскомъ гренадерскомъ полку 1798 г., потомъ продолжалъ служить въ Московскомъ пѣх. полку; произведенъ въ прапорщики 1800 г. и въ поручики 1809 г. Родъ признанъ Правит. Сенатомъ въ дворянствѣ со внесеніемъ во 2-ю часть родословной книги.

№ 1504.
ш. 3 п. 10.

МИЗЕРНЫЕ.

№ отцовскій.

I.

1. Григорій Игнатьевичъ, подпоручикъ, жена Екатерина Кузьминишна Блохина.

II.

2. Константинъ, р. 1849 г. . . 1.
Указъ Прав. Сен. 2-го Апрѣля 1854 г. № 2195.

Григорій Игнатьевичъ Мизерный, военную

№ отцовскій.

службу началъ 1824 г. въ Черниговскомъ гарнизонѣ, потомъ продолжалъ служить въ Тобольскомъ и Екатеринбургскомъ пѣх. полкахъ; произведенъ: въ прапорщики 1842 г. и въ подпоручики 1845 г., а 1846 г. уволенъ въ отставку. Родъ признанъ Правит. Сенатомъ въ дворянствѣ со внесеніемъ во 2-ю часть родословной книги.

№ 1518.
ш. 3 п. 10.

МИКЛАШЕВСКІЕ.

I.

1. Степанъ Васильевичъ, поручикъ.

Указъ Прав. Сен. 5-го Декабря 1855 г. № 9227.

№ отцовскій. 1.

II.

Анна . . . . . }
2. Иванъ, титулярный совѣтникъ . . . . . }
Указъ Прав. Сен. 4-го Февраля 1859 г. № 1538. } 1.
3. Василій . . . . . }

4. Николай . . . . . 1.

Указъ Прав. Сен. 15-го Сентября 1870 г. № 9144.

Степанъ Васильевичъ Миклашевскій, служилъ въ Малороссійскомъ № 1-й казачьемъ полку съ 1835 года, произведенъ въ корнеты 1840 г. и уволенъ въ отставку поручикомъ 1841 года. Родъ признанъ Правительств. Сенатомъ въ дворянствѣ со внесеніемъ во 2-ю часть родословной книги.

№ 1551.
ш. 3 п. 11.

ВТОРАЯ ВѢТВЬ.

I.

1. Николай Павловичъ, секундъ маіоръ.

Указъ Прав. Сен. 30-го Ноября 1854 г. № 9666.

№ отцовскій. 1.

II.

2. Іосифъ, коллежскій секретарь . . . . . 1.

III.

3. Иванъ, штабсъ-ротмистръ . 2.

IV.

4. Павелъ . . . . . }
5. Михаилъ, подпоручикъ . . } 3.
6. Іосифъ, губернскій секретарь . . . . . }

Анастасія . . . . . 3.

V.

7. Иванъ . . . . . } 5.
8. Михаилъ . . . . . }
9. Иванъ . . . . . 6.

Николай Павловичъ Миклашевскій, служилъ лейбъ гвардіи въ Преображенскомъ полку и произведенъ въ секундъ маіоры 1785 г. Родъ признанъ Правит. Сенатомъ въ дворянствѣ со внесеніемъ во 2-ю часть родословной книги.

№ 5370 и 5371.
ш. 10 п. 4.

ТРЕТЬЯ ВѢТВЬ.

I.

1. Ксенофонтъ Михайловичъ, маіоръ. — № отцовскій.

II.

2. Сергѣй. . . . . 1.
Указъ Прав. Сен. 31-го Января 1858 г. № 490.

Ксенофонтъ Михайловичъ Миклашевскій, военную службу началъ въ Рыльскомъ пѣхот. полку 1819 г. и въ томъ же году произведенъ въ прапорщики. Потомъ продолжалъ въ Нарвскомъ егерскомъ и др. полкахъ и уволенъ въ отставку маіоромъ 1848 года. Родъ признанъ Правит. Сенатомъ въ дворянствѣ со внесеніемъ во 2-ю часть родословной книги. — № отцовскій.

№ 5371.
ш. 10 п. 4.

МИЛОВИЧИ.

I.

1. Петръ Львовичъ, капитанъ, потомъ коллежскій ассесоръ, жена Александра Ивановна Панченкова. — № отцовскій

II.

2. Яковъ, р. 1843 г., штабсъ-капитанъ, жена Анна Алексѣевна Алексѣевская .
3. Алексѣй, р. 1848 г. . . .
Евдокія, р. 1835 г. . . .
Екатерина, р. 1836 г. . .
Татьяна, р. 1839 г. . . . } 1.

Указъ Прав. Сен. 17-го Декабря 1853 г. № 8624.

III.

4. Аркадій, р. 1869 г. . . .
5. Дмитрій, р. 1870 г. . . .
6. Георгій, р. 1872 г. . . .
7. Александръ, р. 1874 г. . . } 2.

Петръ Львовичъ Миловичъ, изъ кадетъ 2-го Кадетскаго корпуса, произведенъ въ прапорщики 1812 г. въ Рязанскій пѣх. полкъ, потомъ продолжалъ служить въ Омскомъ гарнизонѣ и въ 30-мъ Егерскомъ полку и уволенъ въ отставку капитаномъ 1827 года. Съ 1832 года служилъ по Интендантскому вѣдомству и

№ отцов-ский.

произведенъ въ коллежскіе ассесоры 1843 г. Родъ признанъ Правит. Сенатомъ въ дворянствѣ со внесеніемъ во 2-ю часть родословной книги.

№ 1505.
ш. 3 п. 10.

М И Н И Н Ы.

№ отцов-ский.

I.

1. Кириллъ Миничъ, подпоручикъ, жена Евфросинія Гурьевна К о с е н к о.
Указъ Прав. Сен. 29-го Декабря 1847 г. № 19548.

Кириллъ Миничъ М и н и н ъ, служилъ въ Тобольскомъ пѣх. полку съ 1811 г., произведенъ въ прапорщики 1829 г. и уволенъ въ отставку п о д п о р у ч и к о м ъ 1832 года. Родъ признанъ Правит. Сенатомъ въ дворянствѣ со внесеніемъ во 2-ю часть родословной книги.

№ 1519.
ш. 3 п 10.

МИНИЧЪ—МИНАРСКІЕ.

№ отцов-ский.

I.

1. Иванъ Афанасьевичъ, подполковникъ, жена Елена Трофимовна.

II.

2. Дмитрій . . . . . } 1.
3. Михаилъ . . . . . }

Указъ Прав. Сен. 22-го Января 1848 г. № 1407.

№ отцов-ский.

Иванъ Афанасьевичъ М и н и ч ъ - М и н а р с к і й, изъ Дворянскаго полка, произведенъ въ прапорщики 1823 г. въ гренадерскій принца Прусскаго полкъ, потомъ служилъ въ Апшеронскомъ п ѣ х о т. полку и уволенъ въ отставку подполковникомъ. Родъ признанъ Прав. Сенат. въ дворянствѣ со внесеніемъ во 2-ю часть родословной книги.

№ 1480.
ш. 3 п. 9.

ДРУГАЯ ВѢТВЬ.

	№ отцовскій.
I.	
1. Афанасій Ивановичъ ротмистръ, потомъ титулярный совѣтникъ.	
II.	
2. Ѳеодоръ, р. 1816 г., коллежскій регистраторъ . .	1.
III.	
3. Афанасій, р. 1849 г., губернскій секретарь; жена Евдокія Петровна Борсукъ	2.
IV.	
4. Иванъ, р. 1871 г. . . . 5. Василій, р. 1873 г. . . . Указъ Прав. Сен. 12-го Января 1881 г. № 223.	3.

	№ отцовскій.
Афанасій Ивановичъ Миничъ-Минарскій, военную службу началъ 1775 г. лейбъ гвардіи въ Измайловскомъ полку и выпущенъ въ армію капитаномъ; въ 1787 г., въ чинѣ ротмистра, поступилъ въ Черниговскій карабинерный полкъ и въ томъ же году уволенъ въ отставку, а съ 1826 по 1829 г. продолжалъ гражданскую службу и произведенъ въ титулярные совѣтники. Родъ признанъ Прав. Сенатомъ въ дворянствѣ со внесеніемъ во 2-ю часть родословной книги.	
№ 1520.	
ш. 3 п. 10.	

МИРОНЕНКИ.

	№ отцовскій.
I.	
1. Исаакъ Максимовичъ, маіоръ; жена Параскевія Кузьминишна Бойко.	
II.	
2. Николай, р. 1844 г. . . . Указъ Герольдіи 22-го Іюля 1847 г. № 11187. 3. Иванъ, р. 1849 г. . . . 4. Василій, р. 1857 г. . . . Марія, р. 1847 г. . . . Юлія, р. 1854 г. . . .	1.

	№ отцовскій.
Анна, р. 1855 г.	1.
Указъ Прав. Сен. 5-го Февраля 1859 г. № 1673.	
Исаакъ Максимовичъ Мироненко, служилъ въ Костромскомъ пѣхот. полку съ 1820 г.; произведенъ въ прапорщики 1824 г. и уволенъ въ отставку маіоромъ 1844 г. Родъ признанъ Герольдіею въ дворянствѣ со внесеніемъ во 2-ю часть родословной книги.	
№ 3709.	
ш. 6 п. 15.	

МИСАКОВСКІЕ.

№ отцовскій.

I.

1. Игнатій Степановичъ, подпоручикъ.

II.

2. Иванъ, р. 1840 г. . . . .
3. Василій, р. 1844 г., жена Анна Николаевна Кнаревская. . . . . 1.

Указъ Пр. Сен. 30 Іюня 1853 г. № 4582.

№ отцовскій.

Игнатій Степановичъ Мисаковскій военную службу началъ 1807 г. въ Глуховскомъ кирасирскомъ полку, потомъ продолжалъ служить въ Митавскомъ драгунскомъ полку; произведенъ въ прапорщики 1824 г. и уволенъ въ отставку подпоручикомъ 1827 года. Родъ признанъ Правит. Сенатомъ въ дворянствѣ со внесеніемъ во 2-ю часть родословной книги.

№ 1506.
ш. 3 п. 10.

МИСЕВСКІЕ.

№ отцовскій.

I.

1. Александръ Петровичъ, капитанъ, потомъ коллежскій ассесоръ.

Указъ Пр. Сен. 4 Февраля 1852 г. № 1149.

II.

2. Евгеній, р. 1869 г. . . . . 1.

Фамилія Мисевскихъ принадлежитъ къ дворянамъ

№ отцовскій.

Кіевской губерніи, гдѣ Мисевскіе записаны въ родословную книгу и въ дворянствѣ признаны Прав. Сенатомъ; Александръ же Петровичъ Мисевскій, по владѣнію имѣніемъ въ с. Ярославнѣ и дер. Бригинцахъ, Козелецкаго уѣзда, причисленъ къ дворянству Черниговской губерніи со внесеніемъ во 2-ю часть родословной книги.

№ 5508.
ш. 10 п. 14.

МИСИК И.

№ отцовскій.

I.

1. Николай Емельяновичъ, корнетъ.

Указъ Герольдіи 5 Апрѣля 1846 г. № 10401.

Николай Емельяновичъ Мисикъ военную службу началъ 1839 г. въ Уланскомъ эрцъ-герцога Австрійскаго полку, потомъ продолжалъ служить въ гусарскомъ короля Нидерландскаго полку и произведенъ въ корнеты 1843 г. Родъ признанъ Герольдіею въ дворянствѣ со внесеніемъ во 2-ю часть родословной книги.

№ 1523.
ш. 3 п. 10.

МИСЛАВСКІЕ.

№ отцовскій.

I.

1. Петръ Михайловичъ, войсковый товарищъ, жена Дарія Демьяновна Голяховская.

II.

2. Павелъ, р. 1800 г., штабсъ-капитанъ . . . . . } 1.
3. Филиппъ, р. 1803 г., коллеж. регистр. . . . . }

III.

4. Тимофей, р. 1825 г. . . . 3.
Указъ Герольдіи 14 Мая 1845 г. № 3058.

№ отцовскій.

5. Григорій, р. 1840 г. . . . 3.
Указъ Пр. Сен. 10 Февраля 1858 г. № 738.

Петръ Михайловичъ Мисславскій, проходя службу въ войсковомъ Новгородсѣверскомъ правленіи съ 1780 г., произведенъ въ войсковые товарищи 1783 г. Родъ признанъ Герольдіею въ дворянствѣ со внесеніемъ во 2-ю часть родословной книги,

№ 4929.
ш. 8 п. 12.

МИСНИКОВЫ.

№ отцовскій.

I.

1. Даніилъ Ивановичъ, штабсъ-капитанъ.

Указъ Герольдіи 13 Ноября 1844 г. № 22030.

Даніилъ Ивановичъ Мисниковъ въ военную службу началъ 1791 г. въ Переяславскомъ конно-егерскомъ полку, потомъ продолжалъ служить въ Азовскомъ мушкатерскомъ полку и въ Борзенской инвалидной командѣ; произведенъ въ подпоручики 1812 г., уволенъ въ отставку штабсъ-капитаномъ 1828 г. Родъ признанъ Герольдіею въ дворянствѣ со внесеніемъ во ю часть родословной книги.

№ 1522.
ш. 3 п. 10.

МИТАРЕВСКІЕ.

№ отцовскій.

I.

1. Николай Евстафьевичъ, артиллеріи поручикъ, жена Марфа Андреевна.

II.

2. Владиміръ, р. 1832 г. †, маіоръ; жена Анастасія Трофимовна Дасюкова . .
3. Александръ, р. 1834 г. †, артиллеріи ген.-маіоръ; жена Марія Владиміровна Алексѣева. . . . . 1.
Ольга, р. 1826 г. . . . .
Марія, р. 1830 г. . . . .

Указъ Пр. Сен. 10 Февраля 1858 г. № 746.

III.

Вѣра, р. 1873 г. . . . . 2.

№ отцовскій.

Людмила, р. 1879 г. . . . 2.

Николай Евстафьевичъ Митаревскій военную службу началъ лейбъ-гвардіи въ артиллерійскомъ баталіонѣ, потомъ продолжалъ служить въ 23-й и друг. артиллерійскихъ бригадахъ; произведенъ: въ подпоручики 1810 г. и въ поручики 1819 г., а 1820 г. уволенъ въ отставку. Родъ признанъ Прав. Сенатомъ въ дворянствѣ со внесеніемъ во 2-ю часть родословной книги.

№ 3768.
ш. 6 п. 16.

МИТЬКЕВИЧИ.

№ отцовскій.

I.

1. Василій Ивановичъ, поручикъ, потомъ провинціальный секретарь, жена Елена Ивановна Енько.

Указъ Герольдіи 18 Декабря 1845 г. № 23288.

Василій Ивановичъ Митькевичъ службу началъ въ Черниговскомъ ополченіи 1812 г., потомъ продолжалъ служить въ 45-мъ егерскомъ полку; произведенъ въ прапорщики 1816 г., уволенъ въ отставку поручикомъ 1819 г. Съ 1830 г. служилъ по Удѣльному вѣдомству и переименованъ въ провинціальные секретари. Родъ признанъ Герольдіею въ дворянствѣ со внесеніемъ во 2-ю часть родословной книги.

№ 1521.
ш. 3 п. 10.

МИХАЙЛОВСКІЕ.

№ отцовскій.

I.

1. Григорій—подпоручикъ.

II.

2. Даніилъ . . . . . 1.

III.

3. Гавріилъ . . . . . }
4. Алексѣй—титул. совѣт. . . } 2.
5. Иванъ . . . . . }

Указъ Правит. Сената 31 Августа 1851 г. № 6327.

№ отцовскій.

IV.

6. Дмитрій — преподаватель Оренбургской мужской гимназіи . . . . . 4.

Григорій Михайловскій, проходя военную службу, изъ прапорщиковъ, произведенъ въ подпоручики 1790 г. Родъ признанъ Правит. Сенатомъ въ дворянствѣ со внесеніемъ во 2-ю часть родословной книги.

№ 1539.
ш. 3 п. 11.

ДРУГАЯ ВѢТВЬ.

	№ отцовскій.	
I.		Яковъ Артемовичъ Михайловскій, изъ придворнаго пѣвческаго корпуса, службу началъ прапорщикомъ въ Пермскомъ пѣхотномъ полку 1815 г., потомъ продолжалъ въ 23-мъ егерскомъ полку, произведенъ въ штабсъ-капитаны 1819 г. Родъ признанъ Прав. Сен. въ дворянствѣ со внесеніемъ во 2-ю часть родословной книги.
1. Яковъ Артемовичъ--штабсъ-капитанъ, жена Пульхерія Ивановна.		
II.		
2. Константинъ—подпоручикъ. Указъ Правит. Сената 2 Апрѣля 1854 г. № 2192.	1.	
3. Иванъ		
4. Василій		
5. Матвѣй . . . . . Указъ Правит. Сената 22 Іюня 1848 г. № 15768.		

№ 1599.

ш. 3. п. 12.

МИХАЙЛОВЫ.

	№ отцовскій.	
I.		Косьма Герасимовичъ Михайловъ военную службу началъ 1815 г. въ Карабинерномъ полку, потомъ продолжалъ служить въ 11-мъ егерскомъ полку; произведенъ въ прапорщики 1826 г., уволенъ въ отставку штабсъ-капитаномъ 1838 г. Родъ признанъ Герольдіею въ дворянствѣ со внесеніемъ во 2-ю часть родословной книги.
1. Косьма Герасимовичъ, шт.-капитанъ, жена Александра Ивановна.		
II.		
2. Иванъ, р. 1839 г. . . . Указъ Герольдіи 24 Октября 1845 г. № 19365.	1.	
3. Николай, р. 1845 г. . . . Елена, р. 1843 г. . . . . Указъ Прав. Сен. 20 Октября 1869 г. № 4559.		

№ 1552.

ш. 3 п. 11.

М И Х Н Ы.

	№ отцов-скій.
I.	
1. Николай Степановичъ, капитанъ, жена Екатерина Яковлевна Троцкая.	
II.	
2. Даніилъ, р. 1849 г. . . . Ольга, р. 1844 г., замужемъ за Марченко . . . . Евфросинія, р. 1847 г. . . Указъ Пр. Сен. 16 Марта 1858 г. № 1746.	1.
III.	
3. Яковъ, р. 1878 г.	2.

Николай Степановичъ Михно, изъ кадетъ 1-го кадетскаго корпуса, произведенъ въ прапорщики въ Уфимскій пѣх. полкъ 1817 г., потомъ продолжалъ служить въ 32-мъ егерскомъ полку, уволенъ въ отставку капитаномъ 1831 г. Родъ признанъ Правит. Сенатомъ въ дворянствѣ со внесеніемъ во 2-ю часть родословной книги.

№ 1481.
шк. 3. п. 10.

М О Г И Л К И.

	№ отцов-скій.
I.	
1. Михаилъ Гордѣевичъ, шт.-капитанъ.	
II.	
2. Михаилъ, р. 1852 г.; жена Зинаида Васильевна Маноліева.	
Указъ Пр. Сен. 17 Февраля 1892 г. № 1408.	
3. Николай, р. 1857 г. . . .	1.
Указъ Пр. Сен. 25 Апрѣля 1891 г. № 3880.	
4. Александръ, род. 1863 г.; жена Марія Гавриловна Гранковская . . .	
Указъ Пр. Сен. 23 Марта 1892 г. № 2504.	
III.	
5. Владиміръ, р. 1892 г. . . . 6. Николай, р. 1894 г. . . .	3.

Михаилъ Гордѣевичъ Могилко военную службу началъ 1825 г. въ Украинскомъ пѣх. полку, потомъ продолжалъ служить въ Александпольскомъ егерскомъ полку и въ Черноморскомъ линейномъ баталіонѣ; произведенъ въ прапорщики 1833 г., уволенъ въ отставку штабсъ-капитаномъ 1851 г. Родъ признанъ Правит. Сенатомъ въ дворянствѣ со внесеніемъ во 2-ю часть родословной книги.

№ 5628, 5629 и 5630.
шк. 10 п. 17.

МОКРІЕВИЧИ.

№ отцовскій.

I.

1. Карпъ Ивановичъ, подполк., женатъ на Розаліи Петровнѣ Затворницкой.

II.

2. Петръ, коллеж. совѣтникъ, р. 1843 г. . . . . 1.
3. Иванъ, р. 1844 г. . . .
4. Владиміръ, р. 1848 г. . .

Указъ Прав. Сен. 14-го Іюля 1853 г. № 4884.

Карпъ Ивановичъ Мокріевичъ военную службу началъ 1819 г. въ Ревельскомъ пѣхот. полку, потомъ продолжалъ служить въ Черниговскомъ конно-егерскомъ и въ гусарскомъ принца Оранскаго полкахъ; произведенъ въ прапорщики 1824 г., уволенъ въ отставку подполковникомъ 1849 г. Родъ признанъ Прав. Сен. въ дворянствѣ со внесеніемъ во 2-ю часть родословной книги.

№ 1524.
ш. 3 п. 10.

МОРГАЦКІЕ.

№ отцовскій.

I.

1. Евстафій Ивановичъ, подполковникъ; женатъ на Матренѣ Матвѣевнѣ Карповской.

II.

2. Иванъ, р. 1844 г.. . . . 1.
3. Николай, р. 1846 г. . . .
Марія, р. 1842 г.. . . .

Указъ Прав. Сен. 8-го Марта 1851 г. № 1682.

4. Владиміръ, р. 1849 г. . . 1.
5. Іосифъ, р. 1851 г. . . .
6. Павелъ, р. 1852 г., женатъ на Аннѣ Николаевнѣ Богущенко . . . . .

Указъ Прав. Сен. 5-го Іюля 1855 г. № 5459.

№ отцовскій.

7. Евстафій, р. 1855 г. . . . 1.

Евстафій Ивановичъ Моргацкій военную службу началъ въ 3-мъ Малороссійскомъ Черниговскомъ казачьемъ полку 1812 г., потомъ продолжалъ служить въ Капорскомъ и др. пѣхот. полкахъ; произведенъ въ прапорщики 1819 г., уволенъ въ отставку подполковникомъ 1841 г. Родъ признанъ Правит. Сенат. въ дворянствѣ со внесеніемъ во 2-ю часть родословной книги.

№ 1508.
шк. 3. п. 10.

МОСКАЛЬСКІЕ.

I.

№ отцовскій.

1. Иванъ Самойловичъ, подпоручикъ.
Указъ Прав. Сен. 31-го Мая 1849 г. № 2296.

Иванъ Самойловичъ Москальскій служилъ въ Муромскомъ пѣхотномъ полку, въ 1843 году произведенъ въ прапорщики и уволенъ въ отставку подпоручикомъ. Родъ признанъ Прав. Сен. въ дворянствѣ со внесеніемъ во 2-ю часть родословной книги.

№ отцовскій.

№ 1483.
ш. 3 п. 10.

МОСКАЛЬЦОВЫ.

I.

№ отцовскій.

1. Евфремъ Евфремовичъ, шт.-кап., жена Ѳекла Прокофьевна.

II.

2. Ѳеодоръ, р. 1847 г. . . .
3. Георгій, р. 1849 г. . . .
} 1.
Указъ Прав. Сен. 30-го Іюня 1855 г. № 5445.

Евфремъ Евфремовичъ Москальцовъ, военную службу началъ 1821 г. въ 24-мъ Егерскомъ полку, потомъ продолжалъ служить въ Ладожскомъ егерскомъ полку и въ Сувалкской инвалидной командѣ; произведенъ въ прапорщики 1834 г. и уволенъ въ отставку штабсъ-капитаномъ 1845 года. Родъ признанъ Правительств. Сенатомъ въ дворянствѣ со внесеніемъ во 2-ю часть родословной книги.

№ отцовскій.

№ 1482.
ш. 3 п. 10.

ДРУГАЯ ВѢТВЬ.

	№ отцовскій.
I.	
1. Тимофѣй Григорьевичъ, шт.-капитанъ.	
II.	
2. Андрей, р. 1833 г. . . .	1.
3. Дмитрій, р. 1834 г. . . .	
4. Иванъ, р. 1841 г. . . .	
Анна, р. 1836 г.	
Указъ Прав. Сен. 7-го Іюля 1851 г. № 4593.	

Тимофѣй Григорьевичъ Москальцовъ, военную службу началъ 1812 г. въ Черниговскомъ ополченіи, потомъ продолжалъ служить въ Владимірскомъ пѣхот. полку; произведенъ: въ прапорщики 1815 г. и въ штабсъ-капитаны 1821 г. Родъ признанъ Прав. Сенат. въ дворянствѣ со внесеніемъ во 2-ю часть родословной книги.

№ 1507.
ш. 3 п. 10.

МОТОНІУСЫ.

	№ отцовскій.
I.	
1. Николай Николаевичъ, артиллеріи штабсъ-капитанъ.	
II.	
2. Николай, р. 1801 г., колежскій регистраторъ . .	1.
3. Александръ, р. 1815 г., поручикъ	
Указъ Прав. Сен. 4-го Іюля 1851 г. № 4581.	
III.	
4. Александръ, р. 1827 г. . .	2.
Указъ Прав. Сен. 21-го Марта 1852 г. № 2143.	
5. Николай, р. 1838 г., колежскій ассесоръ	
Указъ Прав. Сен. 4-го Іюля 1851 г. № 4581.	

	№ отцовскій.
IV.	
6. Петръ, р. 1867 г.	5.

Николай Николаевичъ Мотоніусъ, служилъ въ артиллерійскомъ генералъ маіора Амбразанціева баталіонѣ съ 1785 г., произведенъ въ подпоручики 1790 года и въ штабсъ-капитаны 1797 года. Родъ признанъ Правит. Сенатомъ въ дворянствѣ со внесеніемъ во 2-ю часть родословной книги.

№ 748.
ш. 2 п. 6.

НАЛИВАЙКИ.

I.

1. Прокофій, полковой хорунжій, въ 1744 г. — № отцовскій.

II.

2. Павелъ, значковый товарищъ и полковой Кіевскій коммисаръ въ 1763 г. . . 1.

III.

3. Григорій, р. 1760 г., значковый товарищъ . . . . } 2.
4. Александръ, р. 1762 г., корнетъ; жена Параскевія Васильевна Тарасевичъ . } 2.
5. Михаилъ, р. 1763 г. . . . } 2.

IV.

6. Иванъ, р. 1795 г., коллежскій регистраторъ; жена Параскевія Григорьевна Лукашевичъ . . . . . 3.

Указъ Герольдіи 10-го Сентября 1838 г. № 5960.

7. Кириллъ, р. 1789 г., титулярный совѣтникъ . . . 4.
8. Давидъ, р. 1802 г., † безпотомно . . . . . 5.

V.

9. Иванъ, р. 1826 г., дѣйствительный статскій совѣтникъ; былъ товарищемъ предсѣдателя Кіевскаго окружнаго суда; жена Александра Александровна Бѣлаго . . . } 7.
10. Григорій, р. 1832 г. . . . } 7.
Марія, р. 1835 г., замужемъ за Шидловскимъ. } 7.

Указъ Герольдіи 28-го Августа 1846 г. № 17074.

VI.

11. Александръ, р. 1872 г. . } 9.
12. Иванъ, р. 1874 г. . . . } 9.
13. Николай, р. 1881 г. . . } 9.

Предокъ фамиліи этой—Прокофій Наливайко и сынъ его Павелъ служили въ Малороссійскомъ Кіевскомъ полку—первый изъ нихъ значковымъ товарищемъ въ 1737 г. и полковымъ хорунжимъ въ 1744 г., а послѣдній—значковымъ товарищемъ и полковымъ коммисаромъ въ 1763 г. и владѣли населеннымъ крестьянами имѣніемъ въ м. Носовкѣ, Нѣжинскаго уѣзда. Родъ признанъ Герольдіею въ дворянствѣ со внесеніемъ во 2-ю часть родословной книги.

№ 1140.

ш. 2 п. 24.

НАРБУТЫ.

I.

1. Петръ Симоновичъ, войсковой товарищъ, въ отставкѣ поручикъ.
2. Григорій Симоновичъ, войсковой товарищъ, потомъ титулярный совѣтникъ.

II.

	№ отцовскій.
3. Николай, р. 1786 г.	1.
4. Алексѣй, р. 1789 г., губернскій секретарь	2.

III.

	№ отцовскій.
5. Иванъ, р. 1805 г., титулярный совѣтникъ 6. Павелъ, р. 1808 г., канцеляристъ 7. Яковъ, р. 1819 г., коллежскій ассесоръ	3.
Указъ Герольдіи 22-го Іюня 1845 г. № 12684.	
8. Варфоломей, р. 1819 г. 9. Дмитрій, р. 1823 г. 10. Ананій, р. 1830 г., губернскій секретарь 11. Феофанъ, р. 1832 г. 12. Ѳеодоръ, р. 1834 г. Марія, р. 1825 г. Ѳеонія, р. 1829 г.	4.
Параскевія, р. 1835 г.	4.
Указъ Герольдіи 22-го Іюня 1845 г. № 12684.	

IV.

	№ отцовскій.
13. Иванъ, р. 1858 г. Анна, р. 1861 г.	7.
14. Александръ, р. 1866 г. 15. Алексѣй, р. 1874 г. 16. Сергѣй, р. 1881 г.	10.

Петръ Симоновичъ Нарбутъ, служилъ въ Малороссійскомъ Нѣжинскомъ полку съ 1775 г., произведенъ въ войсковые товарищи 1781 г. и уволенъ въ отставку поручикомъ 1795 г.

Григорій Симоновичъ Нарбутъ, служилъ въ малороссійской коллегіи съ 1765 г. и произведенъ въ войсковые товарищи 1781 г. Потомъ былъ Стародубскимъ уѣзднымъ казначеемъ и произведенъ въ титулярные совѣтники. Родъ признанъ Герольдіею въ дворянствѣ со внесеніемъ во 2-ю часть родословной книги.

№ 1141.
ш. 2 п. 24.

ВТОРАЯ ВѢТВЬ.

№ отцовскій.

I.

1. Симонъ Потапіевичъ, войсковой товарищъ.

II.

2. Яковъ, канцелярист ъ . . 1.

III.

3. Алексѣй, р. 1781 г., губернскій секретарь . . . . . 2.

IV.

4. Василій, р. 1812 г., надворный совѣтникъ . . . . . } 3.
5. Иванъ, р. 1822 г. . . . }

Указъ Прав. Сен. 31-го Мая 1849 г. № 2301.

V.

6. Михаилъ, р. 1846 г., губернскій секретарь; жена Матрена Петровна Снѣжко . }
Указъ Прав. Сен. 21-го Октября 1852 г. № 9568. } 4.
7. Владиміръ, р. 1851 г. . . }
Евфросинія, р. 1838 г. . . }
Людмила, р. 1842 г. . . . }

Указъ Прав. Сен. 18-го Декабря 1856 г. № 7462.

VI.

8. Евгеній, р. 1884 г. . . . } 6.
9. Василій, р. 1885 г. . . . }

Симонъ Потапіевичъ Нарбутъ, службу проходилъ съ 1735 г. въ сотнѣ Глуховской, Нѣжинскаго полка и изъ значковыхъ товарищей произведенъ въ войсковые товарищи 21 Декабря 1741 г. Родъ признанъ Прав. Сен. въ дворянствѣ со внесеніемъ во 2-ю часть родословной книги.

№ 1141.

вн. 2 п. 24.

ТРЕТЬЯ ВѢТВЬ.

№ отцовскій.

I.

1. Родіонъ Яковлевичъ, шт.-капитанъ, †.

II.

2. Григорій, р. 1864 г., поручикъ; жена Елена Ивановна Мезенцева . . . . . 1.

№ отцов-скій.

3. Яковъ, р. 1866 г. . . . . 1.
Указъ Прав. Сен. 21-го Декабря 1896 г. № 3337.

Родіонъ Яковлевичъ Нарбутъ, военную службу началъ 1831 г. въ 14-мъ Егерскомъ полку, потомъ продолжалъ служить въ Полоцкомъ и Замосцскомъ егерскихъ полкахъ; произведенъ въ прапорщики 1835 г. и уволенъ въ отставку штабсъ-капитаномъ 1843 г. Родъ признанъ Правит. Сенатомъ въ дворянствѣ со внесеніемъ во 2-ю часть родословной книги.

По реестру. 1895 г.
№ 113.

НЕВАДОВСКІЕ.

№ отцов-скій.

I.

1. Иванъ Ѳеодоровичъ, р. 2-го Августа 1832 г., генералъ-лейтенантъ, начальникъ 41-й пѣхот. дивизіи; жена Елисавета Павловна Баличева . . . . . 1.

II.

2. Павелъ, р. 1873 г., подпоручикъ лейбъ гвардіи Литовскаго полка . . . . . 2.
Ксенія, р. 1880 г. . . . .
Евгенія, р. 1881 г. . . . .
Указъ Прав. Сен. 29-го Января 1897 г. № 379.

Иванъ Ѳедоровичъ Невадовскій, изъ Константиновскаго военнаго училища, произведенъ въ прапорщики лейбъ гвардіи въ Волынскій полкъ 1851 г., гдѣ прослужилъ по 1867 г., потомъ былъ командиромъ: 6-го резервнаго баталіона, 45-го пѣхотнаго Азовскаго полка съ 1871 г., 9-й бригады съ 1884 г. и начальникомъ 41-й пѣх. дивизіи съ 1891 г.; произведенъ въ генералъ-лейтенанты 1886 г., въ числѣ прочихъ орденовъ имѣетъ: св. Анны и Станислава 1-й ст., св. Владиміра 2, 3 и 4 ст. и золотое оружіе съ надписью „за храбрость“. Родъ признанъ Прав. Сен. въ дворянствѣ со внесеніемъ во 2-ю часть родословной книги.

По реестру 1896 г.
№ 54.

НЕВИНСКІЕ.

№ отцовскій.

I.

1. Василій Ивановичъ, поручикъ.

II.

2. Иванъ, р. 1840 г. . . . .
Указъ Прав. Сен. 10-го Іюля 1850 г. № 5898. 1.
Марія, р. 1843 г. . . . .

Василій Ивановичъ Невинскій, военную службу началъ 1831 г. въ Саратовскомъ пѣх. полку, потомъ продолжалъ служить въ Вологодскомъ пѣхот. полку; произведенъ въ прапорщики 1836 г. и уволенъ въ отставку поручикомъ 1839 г. Родъ признанъ Прав. Сен. въ дворянствѣ со внесеніемъ во 2-ю часть родословной книги.

№ отцовскій.

№ 1540.
ш. 3 п. 11.

ДРУГАЯ ВѢТВЬ.

№ отцовскій.

I.

1. Александръ Николаевичъ, подпоручикъ, потомъ губернскій секретарь.

Указъ Прав. Сен. 28-го Ноября 1847 г. № 17563.

Александръ Николаевичъ Невинскій, по окончаніи Московскаго университета, военную службу началъ 1843 г. въ Рязанскомъ пѣх. полку, въ томъ же году произведенъ въ прапорщики и уволенъ въ отставку подпоручикомъ 1845 года. Съ 1846 г. служилъ въ канцеляріи Черниговскаго Дворянскаго Депутатскаго Собранія и переименованъ въ губернскіе секретари. Родъ признанъ Прав. Сенатомъ въ дворянствѣ со внесеніемъ во 2-ю часть родословной книги.

№-отцовскій.

№ 1557.
ш. 3 п. 11.

НЕВСТРУЕВЫ.

№ отцовскій.

I.

1. Михаилъ Тимофѣевичъ, капитанъ, жена Марина Григорьевна Савичъ.

II.

2. Николай, р. 1819 г. . . . .
3. Иванъ, р. 1825 г. . . . . } 1.

Указъ Герольдіи 6-го Іюня 1840 г. № 1903

№ отцовскій.

Михаилъ Тимофѣевичъ Невструевъ, военную службу началъ 1806 г. въ Старoингерманландскомъ пѣх. полку и произведенъ въ прапорщики 1808 г. Потомъ продолжалъ служить въ Черниговскомъ гарнизонѣ и уволенъ въ отставку капитаномъ 1828 г. Родъ признанъ Герольдіею въ дворянствѣ со внесеніемъ во 2-ю часть родословной книги.

№ 1556.
ш. 3 п. 11.

НЕВѢРОВСКІЕ.

№ отцовскій.

I.

1. Ѳеодоръ Степановичъ, подполковникъ; женатъ: 1) на Елисаветѣ Васильевнѣ Невиніевой, 2) на Маріи Павловнѣ.

II.

2. Михаилъ, р. 1837 г. . .
Указъ Прав. Сен. 19-го Іюля 1856 г. № 4748.
3. Георгій, р. 1839 г. . . . } 1.
4. Василій, р. 1842 г. . . .
Софія, р. 1841 г. . . . .
Указъ Герольдіи 3 Іюля 1847 г. № 10420.

№ отцовскій.

5. Александръ, р. 1844 г. . . 1.
Указъ Прав. Сен. 17-го Августа 1850 г. № 6769.

Ѳеодоръ Степановичъ Невѣровскій, изъ дворянскаго полка, произведенъ въ прапорщики 1817 г. въ 40-й егерскій полкъ, потомъ продолжалъ служить въ Грузинскомъ линейномъ баталіонѣ, уволенъ въ отставку подполковникомъ 1838 г. Родъ признанъ Герольдіею въ дворянствѣ со внесеніемъ во 2-ю часть родословной книги.

№ 3743.
ш. 6 п. 16.

НЕМИРОВИЧЪ—ДАНЧЕНКИ.

№ отцовскій.

I.

1. Василій Антиповичъ, штабсъ-капитанъ.

Указъ Прав. Сен. 22-го Декабря 1847 г. № 19098.

2. Иванъ Антиповичъ, штабсъ-капитанъ, р. 1794 г.

3. Петръ Антиповичъ, прапорщикъ, потомъ коллеж. регистраторъ, р. 1802 г.

II.

4. Дмитрій, р. 1834 г. . . .
5. Хрисанфъ, р. 1841 г. . . } 1.

Указъ Прав. Сен. 27-го Апрѣля 1854 г. № 2726.

Василій Антиповичъ Немировичъ-Данченко, изъ дворянскаго полка, произведенъ въ прапорщики 1817 г. въ 15-й егерскій полкъ, уволенъ въ отставку штабсъ-капитаномъ 1827 г.

Иванъ Антиповичъ Немировичъ-Данченко, военную службу началъ 1812 г. въ ополченіи Новозыбковскаго уѣзда, потомъ продолжалъ служить въ Саратовскомъ и Казанскомъ пѣхот. полкахъ; произведенъ въ прапорщики 1815 г., уволенъ въ отставку штабсъ-капитаномъ 1823 г.

Петръ Антиповичъ Немировичъ-Данченко, военную службу началъ 1819 г. въ Вятскомъ пѣхот. полку, потомъ продолжалъ служить въ Казанскомъ егерскомъ полку и произведенъ въ прапорщики 1830 г. Съ 1835 г. служилъ въ штатѣ Московской полиціи и переименованъ въ коллежскіе регистраторы. Родъ признанъ Прав. Сен. въ дворянствѣ со внесеніемъ во 2-ю часть родословной книги.

№ 1563.
ш. 3 п. 11.
№ 5354.
ш. 10 п. 3.

ВТОРАЯ ВѢТВЬ.

№ отцовскій.

I.

1. Иванъ Васильевичъ, подполковникъ, р. 1803 г.

Указъ Прав. Сен. 27-го Апрѣля 1854 г. № 2726.

II.

2. Иванъ, р. 1853 г. . . . . 1.
3. Владиміръ, р. 1858 г. . . 1.

Указъ Прав. Сен. 29-го Сентября 1869 г. № 3754.

Иванъ Васильевичъ Немировичъ-Данченко, изъ кадетъ 2-го кадетскаго корпуса, произведенъ въ

№ отцовскій.

прапорщики 1822 г. въ 25-й егерскій полкъ; потомъ продолжалъ служить въ Грузинскомъ гренадерскомъ полку, произведенъ въ подполковники 1851 г. Родъ признанъ Правительствующимъ Сенатомъ въ дворянствѣ со внесеніемъ во 2-ю часть родословной книги.

№ 5354.
ш. 10 п. 3.

ТРЕТЬЯ ВѢТВЬ.

№ отцовскій.

I.

1. Ѳеодоръ Ивановичъ, войсковой товарищъ.
Указъ Прав. Сен. 27 Апрѣля 1854 г. № 2726.

Ѳедоръ Ивановичъ Немировичъ-Данченко служ-

№ отцовскій.

жбу проходилъ въ Стародубскомъ малороссійскомъ полку съ 1752 г. и произведенъ въ войсковые товарищи 1765 г. Родъ признанъ Прав. Сенат. въ дворянствѣ со внесеніемъ во 2-ю часть родословной книги.

№ 5354.
ш. 10 п. 3.

ЧЕТВЕРТАЯ ВѢТВЬ.

№ отцовскій.

I.

1. Семенъ Андреевичъ, штабсъ-капитанъ, у него жена Ольга Антоновна.

II.

2. Афанасій, р. 1841 г. . . .
3. Спиридонъ, р. 1848 г. . .
Ксенія, р. 1846 г. . . . } 1.
Указъ Прав. Сен. 10-го Іюня 1855 г. № 5442.
4. Иванъ, р. 1853 г. . . .
Указъ Прав. Сен. 17 Мая 1866 г. № 2415.

№ отцовскій.

Семенъ Андреевичъ Немировичъ-Данченко военную службу началъ 1821 г. въ Казанскомъ пѣхотномъ полку и произведенъ въ прапорщики 1828 г.; потомъ продолжалъ служить въ Владимірскомъ пѣхот. полку, уволенъ въ отставку штабсъ-капитаномъ 1836 г. Родъ признанъ Прав. Сен. въ дворянствѣ со внесеніемъ во 2-ю часть родословной книги.

№ 1525.
ш. 3 п. 10.

ПЯТАЯ ВѢТВЬ.

	№ отцов-скій.
I.	
1. Прокофій Васильевичъ, полков., женатъ на Александрѣ Ивановнѣ Калининой.	
II.	
2. Владиміръ, подполковникъ, р. 1854 г.	1.
3. Алексѣй, р. 1860 г. . . . Елизавета, р. 1858 г. . . Вѣра, р. 1861 г. . . . . Указъ Прав. Сен. 4 Декабря 1863 г. № 6880.	
4. Константинъ, р. 1864 г. .	
5. Александръ, р. 1868 г. . .	
III.	
6. Василій, р. 1887 г. . . . 7. Георгій, р. 1889 г. . . .	2.

Прокофій Васильевичъ Немировичъ-Данченко, изъ кадетъ 2-го кадетскаго корпуса, произведенъ въ прапорщики 1833 г. въ Литовскій егерскій полкъ, потомъ продолжалъ служить въ Мингрельскомъ егерскомъ полку, уволенъ въ отставку полковникомъ 1852 г. Родъ признанъ Прав. Сен. въ дворянствѣ со внесеніемъ во 2-ю часть родословной книги.

№ 1561.
ш. 3 п. 11.

НЕСМѢЯНОВЫ.

	№ отцов-скій.
I.	
1. Василій, войск. товарищъ.	
II.	
2. Степанъ, коллеж. регистр., р. 1771 г.	1.
III.	
Марія, р. 1803 г., замужемъ за Броварниковымъ . Указъ Прав. Сен. 26-го Января 1853 г. № 505.	2.

Василій Несмѣяновъ проходя службу въ Малороссійскомъ Кіевскомъ полку съ 1746 г. произведенъ въ войсковые товарищи 1763 г. Родъ признанъ Прав. Сен. въ дворянствѣ со внесеніемъ во 2-ю часть родословной книги.

№ 1131.
ш. 2 п. 24.

НЕСТЕРОВИЧИ.

№ отцовскій.

I.

1. Василій Ивановичъ, штабсъ-капитанъ, у него жена Дарія Григорьевна.

II.

2. Михаилъ . . . . . }
3. Владиміръ . . . . . } 1.
4. Федоръ . . . . . }
Марія . . . . . }

Указъ Герольдіи 30 Декабря 1844 г. № 26013.

№ отцовскій.

Василій Ивановичъ Нестеровичъ служилъ въ Бугскомъ уланскомъ полку съ 1812 года, произъеденъ въ корнеты 1817 г., уволенъ въ отставку штабсъ-капитаномъ 1823 г. Родъ признанъ Герольдіею въ дворянствѣ со внесеніемъ во 2-ю часть родословной книги.

№ 1564.
ш. 3 п. 11.

НЕТЯГЪ—БАТОГИ.

№ отцовскій.

I.

1. Петръ Ивановичъ, штабсъ-капитанъ, потомъ титулярный совѣтникъ.

Указъ Пр. Сен. 31 Марта 1851 г. № 2386.

Петръ Ивановичъ Нетягъ-Батогъ военную службу проходилъ въ Смо-

№ отцовскій.

ленскомъ пѣхот. полку съ 1822 г., произведенъ въ прапорщики 1825 г., уволенъ въ отставку штабсъ-капитаномъ 1834 г. Съ 1836 по 1848 г. продолжалъ гражданскую службу и произведенъ въ титулярные совѣтники 1847 г. Родъ признанъ Правит. Сенатомъ въ дворянствѣ со внесеніемъ во 2-ю часть родословной книги.

№ 1580.
ш. 3 п. 12.

НЕХАЕВСКІЕ.

	№ отцов-скій.
I.	
1. Алексѣй Ивановичъ, подпоручикъ.	
II.	
2. Константинъ, р. 1830 г. . Указъ Пр. Сен. 4 Мая 1854 г. № 3033.	1.
III.	
3. Василій, р. 1864 г., женатъ на дочери профессора Софіи Евгеніевнѣ Афанасьевой.	2.
IV.	
4. Евгеній, р. 1893 г. . . .	3.
5. Георгій, р. 1895 г. . . .	3.
6. Владиміръ, р. 1896 г. . .	

Алексѣй Ивановичъ Нехаевскій, изъ Дворянскаго полка, произведенъ въ прапорщики въ Полоцкій пѣхотный полкъ 1824 г. и уволенъ въ отставку подпоручикомъ 1827 года. Родъ признанъ Правит. Сенатомъ въ дворянствѣ со внесеніемъ во 2-ю часть родословной книги.

№ 1560.
ш. 3. п. 11.

НЕЧАЕВЫ.

	№ отцов-скій.
I.	
1. Стефанъ Дорофеевичъ — штабсъ-капитанъ.	
II.	
2. Семенъ — коллежскій регистраторъ	1.
3. Михаилъ — титуляр. совѣтникъ	
Указъ Герольдіи 30 Декабря 1841 г. № 26005.	
III.	
4. Александръ	3.

Стефанъ Дорофеевичъ Нечаевъ службу началъ въ 42-мъ егерскомъ полку съ 1808 года, произведенъ въ прапорщики 1812 года съ переводомъ въ Севастопольскій пѣхот. полкъ, уволенъ въ отставку штабсъ-капитаномъ 1833 года. Родъ признанъ Герольдіею въ дворянствѣ со внесеніемъ во 2-ю часть родословной книги.

№ 1559.
ш. 3. п. 11.

Н Е Ч А И.

№ отцовскій.

I.

1. Василій Григорьевичъ—надворный совѣтникъ.

Указъ Правит. Сената 17 Сентября 1853 г. № 6263.

Василій Григорьевичъ Нечай первоначально службу началъ въ Черниговскомъ ополченіи въ Глуховскомъ пѣхотномъ полку 1812 года, потомъ продолжалъ въ Бугскомъ уланскомъ и др. полкахъ. Произведенъ въ корнеты 1814 года, уволенъ въ отставку маіоромъ 1825 г. По выходѣ въ отставку, служилъ по интендантскому вѣдомству и произведенъ въ надворные совѣтники 1819 г. Родъ признанъ Правит. Сенатомъ въ дворянствѣ со внесеніемъ во 2-ю часть родословной книги.

№ 1535.
ш. 3 п. 11.

Д Р У Г А Я В Ѣ Т В Ь.

№ отцовскій.

I.

1. Иванъ Григорьевичъ—подполковникъ.

Указъ Правит. Сената 22 Января 1848 г. № 1412.

Иванъ Григорьевичъ Нечай служилъ въ Черниговскомъ ополченіи въ 1812 г. и былъ ротнымъ командиромъ, а по расформированіи ополченія продолжалъ служить въ 3-мъ Черниговскомъ полку. Въ 1814 г. произведенъ въ корнеты, уволенъ въ отставку подполковникомъ. Родъ признанъ Прав. Сенатомъ въ дворянствѣ со внесеніемъ во 2-ю часть родословной книги.

№ 1579.
ш. 3 п. 12.

НЕЩЕРЕТЫ.

№ отцовскій.

I.

1. Сергѣй Ивановичъ, штабсъ-капитанъ.

Указъ Пр. Сен. 22 Декабря 1847 г. № 19127.

Сергѣй Ивановичъ Нещеретъ военную службу началъ 1830 г. въ 14-мъ егерскомъ полку, потомъ продолжалъ служить въ Зомосцскомъ егерскомъ полку; произведенъ въ прапорщики 1835 г., уволенъ въ отставку штабсъ-капитаномъ 1843 года. Родъ признанъ Правит. Сенатомъ въ дворянствѣ со внесеніемъ во 2-ю часть родословной книги.

№ 1558.
шк. 3. п. 11.

НИКИТИНЫ.

№ отцовскій.

I.

1. Андрей Матвѣевичъ, артиллеріи капитанъ.

II.

2. Андрей, р. 1825 г. . . .
3. Александръ, р. 1830 г. . .
Анна, р. 1824 г. . . . .
Надежда, р. 1831 г. . . . } 1.
Софія, р. 1838 г. . . . .
Указъ Пр. Сен. 7 Августа 1847 г. № 12392.
4. Николай, р. 1835 г. . . .
Указъ Пр. Сен. 8 Іюля 1854 г. № 3707.

№ отцовскій.

Андрей Матвѣевичъ Никитинъ военную службу началъ 1798 г. въ Уфимскомъ артиллерійскомъ гарнизонѣ, потомъ продолжалъ служить при Шостенскомъ пороховомъ заводѣ; произведенъ въ подпоручики 1820 г., въ капитаны 1846 г. Родъ признанъ Прав. Сен. въ дворянствѣ со внесеніемъ во 2-ю часть родословной книги.

№ 1581
ш. 3 п. 12.

Д Р У Г А Я В Ѣ Т В Ь.

№ отцовскій.

I.

1. Василій Андреевичъ, колежскій ассесоръ, помощникъ почтово-телеграфнаго начальника Черниг. губер.; жена Александра Андреевна Дубовская.

На дворянство его выдана грамота изъ Херсонскаго Дворянскаго Депутатскаго Собранія 12 Октября 1862 г. за № 462.

Родъ Никитиныхъ, признанный въ дворянствѣ Правит. Сенатомъ, внесенъ во 2-ю часть родословной книги первоначально по Херсонской, а потомъ и по Кіевской губерніямъ; Василій же Андреевичъ Никитинъ, по пріобрѣтеніи недвижимой собственности въ м. Батуринѣ, Конотопскаго уѣзда, причисленъ къ дворянству Черниговской губерніи и внесенъ также во 2-ю часть родословной книги.

По реестру 1898 г.
№ 3-й.

Н И К О Л Е Н К И.

№ отцовскій.

I.

1. Назарій Петровичъ, капитанъ; жена Матильда Андреевна Требова.

Указъ Пр. Сен. 25 Октября 1861 г. № 8883.

Назарій Петровичъ Николенко военную службу началъ 1832 г. въ Охотскомъ пѣх. полку, потомъ продолжалъ служить въ Азовскомъ пѣхот. и въ Ревельскомъ егерскомъ полкахъ; произведенъ въ прапорщики 1837 г., уволенъ въ отставку капитаномъ 1851 г. Родъ признанъ Правит. Сенатомъ въ дворянствѣ со внесеніемъ во 2-ю часть родословной книги.

№ 1527.
ш. 3 п. 10.

НОВИКОВЫ.

	№ отцов-скій.
I.	
1. Аввакумъ Алексѣевичъ, поручикъ, жена Александра Андреевна.	
II.	
2. Георгій, р. 1831 г. . . .	1.
3. Митрофанъ, р. 1834 г. . .	
4. Адріанъ, р. 1844 г. . . .	
Указъ Пр. Сен. 29 Февраля 1860 г. № 1640.	

Аввакумъ Алексѣевичъ Новиковъ военную службу началъ лейбъ-гвардіи въ гусарскомъ полку 1807 г., потомъ продолжалъ служить въ Кіевскомъ драгунскомъ полку; произведенъ въ прапорщики 1812 г. и уволенъ въ отставку поручикомъ 1824 года. Родъ признанъ Правит. Сенатомъ въ дворянствѣ со внесеніемъ во 2-ю часть родословной книги.

№ 1582.
ш. 3. п. 12.

ДРУГАЯ ВѢТВЬ.

	№ отцов-скій.
I.	
1. Демьянъ Григорьевичъ, войсковой товарищъ, въ отставкѣ поручикъ.	
II.	
2. Левъ, р. 1789 г., губ. секр.	1.
3. Николай, р. 1801 г., губ. секр.	
III.	
4. Николай, р. 1817 г., шт.-капит.	2.
5. Демьянъ, р. 1825 г., коллеж. регистр.	
Евдокія, р. 1829 г. . . .	
6. Ѳеодоръ, р. 1829 г. . . .	3.
Указъ Пр. Сен. 27 Августа 1853 г. № 5529.	
IV.	
7. Александръ, р. 1849 г. . .	4.
8. Николай, р. 1852 г. . . .	
Софія, р. 1847 г.	
Марія, р. 1851 г. . . .	4.
Варвара, р. 1854 г. . . .	
Указъ Пр. Сен. 19 Апрѣля 1860 г. № 3296.	
9. Николай, р. 1852 г. . . .	6.
10. Леонидъ, р. 1855 г., подпоручикъ.	
Анна, р. 1849 г.	
Указъ Пр. Сен. 5 Февраля 1859 г. № 1672.	

Демьянъ Григорьевичъ Новиковъ въ Малороссійскихъ казачьихъ полкахъ, произведенъ въ войсковые товарищи 1781 г. и уволенъ въ отставку поручикомъ 1796 года. Родъ признанъ Правит. Сенатомъ въ дворянствѣ со внесеніемъ во 2-ю часть родословной книги.

№ 1543.
ш. 3 п. 11.

НОВОДВОРСКІЕ.

	№ отцовскій.
I.	
1. Антонъ Францовичъ, капитанъ †; жена Ульяна Николаевна Статкевичева.	
II.	
2. Николай, р. 1843 г., надв. совѣтн.	1.
3. Георгій, р. 1848 г. †, колл. асессоръ	
4. Владиміръ, р. 1849 г., надв. совѣтн.	
III.	
5. Василій, р. 1877 г. . . .	2.
6. Николай, р. 1879 г. . . .	
7. Евгеній, р. 1881 г. . . .	
Указъ Пр. Сен. 14 Февраля 1894 г. № 877.	
8. Евгеній, р. 1880 г. . . .	3.
Указъ Пр. Сен. 15 Іюня 1892 г. № 4058.	
9. Владиміръ, р. 1882 г. . . . Марія, р. 1884 г.. . . . Софія, р. 1887 г. . . . . Евгенія, р. 1889 г. . . . Нина, р. 1894 г.	4.
Указъ Пр. Сен. 19 Ноября 1893 г. № 5986.	

Антонъ Францовичъ Новодворскій служилъ въ Брянскомъ пѣхот. полку съ 1824 г.; за отличіе въ сраженіи съ турками произведенъ въ прапорщики 1831 г., уволенъ въ отставку капитаномъ 1844 г. Родъ признанъ Правит. Сенатомъ въ дворянствѣ со внесеніемъ во 2-ю часть родословной книги.

№ 5637а
ш. 10 п. 17.
и по реестру
1893 г.
№ 72 п. 110.

НУДЖЕВСКІЕ.

	№ отцовскій.
I.	
1. Трофимъ Евстафьевичъ, войсковой товарищъ, въ отставкѣ поручикъ.	
II.	
2. Петръ, р. 1778 г., губернскій секретарь	1.
3. Иванъ, р. 1783 г., титул. совѣтн.	
4. Василій, р. 1785 г., капитанъ	1.
III.	
5. Евфимій, р. 1813 г., штабсъ-капитанъ; жена Надежда Кирилловна Гоголь . .	2.
6. Григорій, р. 1816 г. . . .	
Указъ Пр. Сен. 5 Іюня 1851 г. № 3727.	

	№ отцовскій.
7. Михаилъ, р. 1814 г. . . .	3.
8. Александръ, р. 1816 г. . .	
9. Константинъ, р. 1819 г. .	
Указъ Пр. Сен. 26 Апрѣля 1854 г. № 2728.	
10. Григорій, р. 1831 г. . . .	4.
11. Николай, р. 1837 г., капитанъ	
12. Алексѣй, р. 1839 г. . . .	
13. Василій, р. 1842 г. . . .	
Варвара, р. 1835 г.	
Указъ Пр. Сен. 5 Іюня 1851 г. № 3727.	
IV.	
14. Митрофанъ, р. 1849 г. . .	5.
Александра, р. 1848 г. . .	
Анна, р. 1850 г.	
15. Василій, р. 1852 г. . . .	5.
Указъ Пр. Сен. 17 Сентября 1853 г. № 6269.	
16. Николай, р. 1854 г. . . .	
Марія, р. 1857 г.	
Указъ Пр. Сен. 5 Февраля 1859 г. № 1664.	
17. Николай, р. 1871 г. . . .	

Трофимъ Евстафьевичъ Нуджевскій служилъ въ Кіевскомъ Малороссійскомъ полку съ 1757 г.; произведенъ въ войсковые товарищи 1773 г. и уволенъ въ отставку поручикомъ 1783 года. Родъ признанъ Правит. Сенатомъ въ дворянствѣ со внесеніемъ во 2-ю часть родословной книги.

№ 1162.
ш. 3. п. 1.

ДРУГАЯ ВѢТВЬ.

	№ отцовскій.
I.	
1. Андрей Васильевичъ, маіоръ; женатъ на княжнѣ грузинской Анастасіи Давидовнѣ Амилохваровой.	
II.	
2. Василій, р. 1841 г. . . .	1
Указъ Пр. Сен. 14 Мая 1851 г. № 3259.	

Андрей Васильевичъ Нуджевскій военную службу началъ 1819 г. въ Нашебургскомъ пѣхот. полку, потомъ продолжалъ служить въ Грузинскомъ гренадерскомъ и др. полкахъ; произведенъ: въ прапорщики 1821 г.,—въ маіоры 1839 г. Былъ въ дѣлахъ въ войну съ турками и за отличіе въ сраженіи подъ Баязетомъ награжденъ орденомъ Св. Анны 3-й ст. 1829 г. Родъ признанъ Правит. Сенатомъ въ дворянствѣ со внесеніемъ во 2-ю часть родословной книги.

№ 1544.
ш. 3 п. 11.

ОБЛЕУХОВЫ.

№ отдов-скій.

I.

1. Левъ Семеновичъ, генералъ-маіоръ.

II.

2. Владиміръ . . . . . 1.

Указъ Прав. Сен. 21-го Октября 1849 г. № 7646.

Левъ Семеновичъ Облеуховъ, изъ 2-го Кадетскаго корпуса произведенъ въ подпоручики 1799 г. въ 9-й Артиллерійскій баталіонъ и уволенъ въ отставку генералъ-маіоромъ. Участвовалъ въ походахъ и дѣлахъ противъ непріятеля въ періодъ 1801—1830 годовъ, былъ раненъ въ голову и, въ числѣ прочихъ знаковъ отличій, награжденъ орденомъ св. Георгія 4-го класса. Родъ признанъ Правит. Сенатомъ въ дворянствѣ со внесеніемъ во 2-ю часть родословной книги.

№ 3837.
ш. 6 п. 18.

ОБОЛОНСКІЕ.

№ отдов-скій.

I.

1. Петръ Яковлевичъ, войсковой товарищъ, потомъ полковой есаулъ.

II.

2. Григорій, р. 1775 г., гвардіи поручикъ, былъ Борзенскимъ уѣзднымъ предводителемъ дворянства съ 1814 г. по день смерти 31-го Августа 1823 г. . . . . 1.

III.

3. Михаилъ, р. 1802 г., шт.-ротмистръ . . . . . 2.

IV.

Марія, р. 1830 г. . . . . 3.

Указы Герольдіи 25-го Сентября 1841 г. и 29-го Октября 1843 г. №№ 3688 и 5460.

Петръ Яковлевичъ Оболонскій, служилъ въ Малороссійскомъ Нѣжинскомъ полку и произведенъ: въ войсковые товарищи 1771 г. и въ полковые есаулы 1779 г. Родъ признанъ Герольдіею въ дворянствѣ со внесеніемъ во 2-ю часть родословной книги.

№ 757.
ш. 2 п. 7.

ДРУГАЯ ВѢТВЬ.

	№ отцовскій.
I.	
1. Ѳеодоръ Андреевичъ, полковой асаулъ.	
II.	
2. Иванъ, р. 1787 г.	1.
III.	
3. Гавріилъ, р. 1823 г. . . .	2.
4. Александръ, р. 1825 г. . .	
Указъ Прав. Сен. 30-го Сентября 1847 г. № 3457.	

	№ отцовскій.
Ѳеодоръ Андреевичъ Оболонскій, служилъ въ Малороссійскомъ Черниговскомъ полку съ 1763 г., изъ сотенныхъ атамановъ Понорницкихъ произведенъ въ войсковые товарищи 1782 г. и уволенъ въ отставку полковымъ асауломъ 1784 г. Родъ признанъ Прав. Сенатомъ въ дворянствѣ со внесеніемъ во 2-ю часть родословной книги.	

№ 1566.
ш. 3 п. 11.

ОВСѢЕНКИ.

	№ отцовскій.
I.	
1. Иванъ Ивановичъ, капитанъ, жена Елисавета Ивановна.	
II.	
Марія	1.
Евфросинія	
Указъ Герольдіи 4-го Октября 1845 г. № 19368.	

	№ отцовскій.
Иванъ Ивановичъ Овсѣенко, служилъ въ Полтавскомъ гренадерскомъ полку съ 1803 г., произведенъ въ прапорщики 1807 г. и уволенъ въ отставку капитаномъ 1819 г. Въ продолженіи службы съ 1805 по 1813 годъ, былъ въ походахъ и дѣлахъ противъ непріятеля и въ сраженіи при г. Баценѣ, контуженъ. Родъ признанъ Герольдіею въ дворянствѣ со внесеніемъ во 2-ю часть родословной книги.	

№ 1567.
ш. 3 п. 11.

ДРУГАЯ ВѢТВЬ.

	№ отцовскій.
I.	
1. Демьянъ Парфеновичъ, поручикъ.	
II.	
2. Евфимъ, губернскій секретарь	1.
III.	
3. Максимъ	2.
4. Григорій	2.

Указъ Герольдіи 11-го Октября 1841 г. № 12921.

Демьянъ Парфеновичъ Овсѣенко, служилъ въ Малороссійскомъ Стародубскомъ полку съ 1761 года, произведенъ въ войсковые товарищи 1782 г. и въ поручики 1783 г. Родъ признанъ Герольдіею въ дворянствѣ со внесеніемъ во 2-ю часть родословной книги.

№ 5236.
ш. 9 п. 17.

ОВСЯННИКОВЫ.

	№ отцовскій.
I.	
1. Григорій Евтихіевичъ, прапорщикъ.	
Указъ Прав. Сен. 12-го Мая 1848 г. № 12852	
II.	
2. Эрастъ, р. 1848 г. . . .	1.
Указъ Прав. Сен. 8-го Января 1852 г. № 141.	
3. Георгій, р. 1856 г. . . .	
Указъ Прав. Сен. 20-го Мая 1858 г. № 3274.	

Григорій Евтихіевичъ Овсянниковъ, военную службу началъ въ Сѣверскомъ конно-егерскомъ полку 1832 г., потомъ продолжалъ служить въ С.-Петербургскомъ уланскомъ полку и произведенъ въ прапорщики 1843 года. Родъ признанъ Правит. Сенатомъ въ дворянствѣ со внесеніемъ во 2-ю часть родословной книги.

№ 1583.
ш. 3 п. 12.

ОГІЕВСКІЕ.

№ отцов-скій.

I.

1. Степанъ Петровичъ, подполковникъ, жена Елена Ивановна Костенко.
Указъ Прав. Сен. 11-го Сентября 1867 г. № 5719.

Степанъ Петровичъ Огіевскій, военную службу началъ 1836 г. въ Финляндскомъ линейномъ баталіонѣ и произведенъ въ прапорщики 1840 г., потомъ продолжалъ служить въ Подольскомъ и др. пѣхот. полкахъ и уволенъ въ отставку подполковникомъ 1865 г. Былъ въ дѣлахъ противъ непріятеля и за отличіе при штурмѣ Севастополя награжденъ орденомъ св. Анны 3-й ст. съ мечами. Родъ признанъ Прав. Сенатомъ въ дворянствѣ со внесеніемъ во 2-ю часть родословной книги.

№ 1584.
ш. 3 п. 12.

ВТОРАЯ ВѢТВЬ.

№ отцов-скій.

I.

1. Петръ Антоновичъ, артилеріи поручикъ.

II

2. Василій, р. 1814 г.
3. Аркадій, р. 1821 г.
4. Эрастъ, р. 1825 г.
5. Евгеній, р. 1827 г.
6. Александръ, р. 1829 г. } 1.
Варвара, р. 1813 г.
Елисавета, р. 1816 г.
Евгенія, р. 1819 г.
Марфа, р. 1828 г.

Указъ Герольдіи 6-го Іюня 1840 г. № 1902.

№ отцов-скій.

Петръ Антоновичъ Огіевскій, изъ кадетъ 2-го Кадетскаго корпуса, произведенъ въ подпоручики въ 12-ю Артиллерійскую бригаду 1807 г. и за ранами, полученными при блокадѣ крѣпости „Рущукъ“, уволенъ въ отставку поручикомъ 1812 года. Родъ признанъ Герольдіею въ дворянствѣ со внесеніемъ во 2-ю часть родословной книги.

№ 1585.
ш. 3 п. 12.

ТРЕТЬЯ ВѢТВЬ.

№ отцовскій.

I.

1. Николай Алексѣевичъ, подполковникъ.

Указъ Прав. Сен. 14-го Октября 1848 г. № 922.

Николай Алексѣевичъ Огіевскій, изъ кадетъ Дворянскаго полка, произведенъ въ прапорщики въ 1817 г. съ переводомъ въ 49-й Егерскій полкъ. Проходя затѣмъ службу въ другихъ полкахъ, уволенъ въ отставку подполковникомъ. Родъ признанъ Правит. Сенатомъ въ дворянствѣ со внесеніемъ во 2-ю часть родословной книги.

№ 1586.
ш. 3 п. 12.

фонъ—ОЗАРОВСКІЕ.

№ отцовскій

I.

1. Александръ Федоровичъ, полковникъ, жена Евфросинія Ивановна.

Указъ Прав. Сен. 22-го Января 1848 г. № 1403.

II.

2. Эрнестъ . . . . . 1.

Указъ Прав. Сен. 14-го Марта 1868 г. № 1018.

III.

3. Иванъ . . . . . 2.
4. Александръ . . . . . 2.
5. Борисъ . . . . . 2.
6. Георгій . . . . . 2.
Ольга . . . . . 2.

№ отцовскій.

Александръ Федоровичъ фонъ-Озаровскій, служилъ съ 1797 года въ Ингерманландскомъ драгунскомъ полку, произведенъ въ прапорщики 1803 г. и уволенъ въ отставку полковникомъ. Участвовалъ въ походахъ и дѣлахъ противъ непріятеля въ періодъ 1805—1813 г.г.; былъ раненъ въ правое плечо и за отличіе, награжденъ орденами: св. Владиміра 4 ст. и Георгія 4-го класса. Родъ признанъ Прав. Сенатомъ въ дворянствѣ со внесеніемъ во 2-ю часть родословной книги.

№ 2162.
ш. 4 п. 9.

ОЗЕРОВСКІЕ.

	№ отцов-скій.
I.	
1. Николай Трифоновичъ, р. 1840 г., коллежскій совѣтникъ. Указъ Прав. Сен. 27-го Марта 1867 г. № 1519.	1.

Николай Трифоновичъ Озеровскій, по заслугамъ отца его маіора Трофима Порфирьевича Озеровскаго, записанъ въ родословную книги Новгородской губерніи и въ дворянствѣ утвержденъ Прав. Сенатомъ; по владѣнію же имѣніемъ въ с. Куриловкѣ, Нѣжинскаго уѣзда, онъ причисленъ къ дворянству Черниговской губерніи и внесенъ во 2-ю часть родословной книги.

По реестру 1896 г. № 27.

ОМЕЛЮТЫ.

	№ отцов-скій.
I.	
1. Даніилъ Яковлевичъ, войсковой товавищъ.	
II.	
2. Иванъ, коллежскій секретарь, жена Клавдія Ивановна . . . . . Указъ Герольдіи 31-го Марта 1841 г. № 5598.	1.
3. Иларіонъ, губернскій секретарь	
III.	
4. Яковъ, артиллеріи штабсъ-капитанъ, жена Елисавета Ивановна Чещина . . .	2.
5. Николай, коллежскій регистраторъ, жена Евфросинія Дмитріевна Павловская . . . . . Елисавета . . . . . Анастасія . . . . . Указъ Прав. Сен. 22-го Ноября 1852 г. № 10363.	2.
6. Александръ	
7. Яковъ . . . . . Указъ Прав. Сен. 8-го Мая 1858 г. № 3050.	3.
8. Федоръ	
IV.	
9. Петръ	
10. Василій	4.
11. Георгій . . . . . Татьяна	
Елисавета	5.
12. Леонидъ	

Даніилъ Яковлевичъ Омелюта, службу проходилъ

№ отцовскій.

въ сотенномъ Менскомъ правленіи съ 1772 года и изъ сотенныхъ писарей произведенъ въ войсковые товарищи 1784 года. Родъ признанъ Прав. Сен. въ дворянствѣ со внесеніемъ во 2-ю часть родословной книги.

№ 5363.
ш. 10 п. 3.

ОНОПРѢЕНКИ—ШЕЛКОВЫЕ.

№ отцовскій.

I.

1. Григорій Семеновичъ, прапорщикъ.

Указъ Герольдіи 30-го Іюля 1846 г. № 16480.

Григорій Семеновичъ Онопрѣенко-Шелковый, служилъ въ Украинскомъ егерскомъ полку съ съ 1842 г. и произведенъ въ прапорщики 1843 г. Родъ признанъ Герольдіею въ дворянствѣ со внесеніемъ во 2-ю часть родословной книги.

№ 1588.
ш. 3 п. 12.

де—ОПАГИНЫ.

№ отцовскій.

I.

1. Станиславъ Ивановичъ, подпоручикъ.

II.

2. Антонъ—Вацлавъ, р. 1832 г., поручикъ; жена Александра Петровна Имшенецкая . . . . . 1.

Указъ Пр. Сен. 31 Января 1851 г. № 649.

III.

Софія, р. 1859 г. . . . .
Дарія, р. 1862 г. . . . . } 2.
Елена, р. 1864 г. . . . .

Фамилія де-Опагиныхъ принадлежитъ къ дворянамъ Могилевской губерніи, гдѣ де-Опагины записаны въ родословную книгу и въ дворянствѣ признаны Правит. Сенатомъ; Антонъ же Станиславовичъ де-Опагинъ; по владѣнію имѣніемъ въ Сосницкомъ уѣздѣ, причисленъ къ дворянству Черниговской губерніи со внесеніемъ во 2-ю часть родословной книги.

№ 1182.
ш. 3 п. 2.

ОРЕЛЪ.

№ отцовскій.

I.

1. Андрей Владиміровичъ, шт.-капитанъ.

Указъ Пр. Сен. 21 Февраля 1862 г. № 1522.

Андрей Владиміровичъ Орелъ служилъ въ Могилевскомъ пѣхот. полку съ 1840 г.; произведенъ: въ прапорщики 1847 года, въ капитаны 1858 г. Родъ признанъ Правит. Сенатомъ въ дворянствѣ со внесеніемъ во 2-ю часть родословной книги.

№ 1568.
ш. 3 п. 11.

ОРЛОВСКІЕ.

№ отцовскій.

I.

1. Іосифъ Степановичъ, генералъ-маіоръ, былъ С.-Петербургскимъ брантъ-маіоромъ; женатъ на Аннѣ Яковлевнѣ Рейхъ-Топальницкой.

II.

2. Іосифъ, р. 1836 г., подпоручикъ. . . . . 1.

Указъ Пр. Сен. 26 Марта 1859 г. № 2806.

Іосифъ Степановичъ Орловскій, по собственнымъ его заслугамъ, признанъ Правит. Сенатомъ въ дворянствѣ по С.-Петербургской губерніи, гдѣ и записанъ въ родословную книгу; сынъ же его подпоручикъ Іосифъ, по владѣнію имѣніямъ въ селѣ Тополевкѣ, Сосницкаго уѣзда и въ дер. Александровкѣ, Суражскаго уѣзда, причисленъ къ дворянству Черниговской губерніи и внесенъ во 2-ю часть родословной книги.

№ 1545.
ш. 3 п. 11.

ОСЕЛЕДЦОВЫ.

№ отцовскій.

I.

1. Георгій Кирилловичъ—подпоручикъ.

Указъ Правит. Сената 2 Іюня 1848 г. № 14413.

Георгій Кирилловичъ Оселедцовъ служилъ въ 1-мъ пѣхот. фельдмаршала графа Дибича-Забалканскаго полку, произведенъ: въ прапорщики въ 1843 году и въ подпоручики въ 1845 году. Родъ признанъ Правит. Сенатомъ въ дворянствѣ со внесеніемъ во 2-ю часть родословной книги.

№ 1569.
ш. 3 п. 11.

ОСТАПОВСКІЕ.

№ отцовскій.

I.

1. Иванъ Алексѣевичъ, подполковникъ.

II.

2. Николай, р. 1826 г. . . . 1.
Указъ Пр. Сен. 22 Декабря 1847 г. № 19091.

III.

3. Василій, р. 1862 г. . . .
4. Иванъ, р. 1854 г. . . . } 2.

№ отцовскій.

Иванъ Алексѣевичъ Остаповскій военную службу началъ 1800 г. въ Старооскольскомъ Мушкатерскомъ полку, потомъ продолжалъ служить въ Казанскомъ пѣх. полку; произведенъ въ прапорщики 1806 г., уволенъ въ отставку подполковникомъ 1821 года. Родъ признанъ Прав. Сенат. въ дворянствѣ со внесеніемъ во 2-ю часть родословной книги.

№ 1570.
ш. 3 п. 11.

ОСТАШКОВЫ.

	№ отцовскій.
I.	
1. Григорій Захарьевичъ, капитанъ.	
2. Иванъ Захарьевичъ, флота лейтенантъ, жена Ѳеодосія Ѳеодоровна.	
II.	
3. Лукьянъ, р. 1816 г. . . .	1.
4. Михаилъ, р. 1819 г. . .	
Указъ Пр. Сен. 9 Января 1848 г. № 555.	
5. Илія, р. 1812 г., коллежскій секретарь	2.
6. Николай, р. 1815 г. . . .	
7. Евграфъ, р. 1819 г., коллежскій регистраторъ . .	
Марія, р. 1807 г.	
Елисавета, р. 1809 г. . .	
Указъ Герольдіи 21 Декабря 1845 года № 22420.	
III.	
8. Михаилъ, р. 1847 г. . . .	3.
9. Николай, р. 1849 г. . . .	
Указъ Пр. Сен. 24 Октября 1866 г. № 5537.	
10. Ипполитъ, р. 1849 г. . .	6.
11. Николай, р. 1852 г. . .	
Неонила, р. 1850 г. . . .	
Указъ Правит. Сената 11 Октября 1860 г. № 8753.	6.
12. Василій, р. 1859 г. . .	
13. Александръ, р. 1864 г. .	

Григорій Захарьевичъ Осташковъ, изъ кадетъ Черноморскаго кадетскаго корпуса, произведенъ въ прапорщики 1804 г. въ Ладожскій пѣхот. полкъ, потомъ продолжалъ служить въ Нарвскомъ пѣхот. полку, уволенъ въ отставку капитаномъ 1816 г.

Иванъ Захарьевичъ Осташковъ, изъ кадетъ Морского шляхетскаго корпуса, произведенъ въ мичманы 1799 года въ Черноморскій флотъ и уволенъ въ отставку лейтенантомъ 1803 г. Родъ признанъ Герольдіею въ дворянствѣ со внесеніемъ во 2-ю часть родословной книги.

№ 1589.
ш. 3 п. 12.
№ 1601.
ш. 3. п. 12.

ОХРЕМЕНКИ.

№ отцовскій.

I.

1. Миронъ Игнатьевичъ, капитанъ †.

II.

2. Петръ, р. 1828 г., артилеріи штабсъ-капитанъ †, былъ Старобѣльскимъ уѣзднымъ исправникомъ . . . 1.

Указъ Пр. Сен. 18 Декабря 1869 г. № 5870.

Миронъ Игнатьевичъ Охременко, изъ Дворянскаго полка, произведенъ въ прапорщики 1816 г. въ 22-й егерскій полкъ, потомъ продолжалъ служить въ Елецкомъ пѣхот. полку и во 2-мъ Саперномъ баталіонѣ, произведенъ въ капитаны 1824 г. Родъ признанъ Правит. Сенатомъ въ дворянствѣ со внесеніемъ во 2-ю часть родословной книги.

№ 1792.
ш. 3 п. 22.

ПАВЛОВЫ.

№ отцовскій.

I.

1. Петръ Павловичъ, маіоръ, у него жена Варвара Мироновна.

II.

Анастасія, р. 1853 г. . . 1.

Указъ Прав. Сен. 20-го Января 1864 г. № 1103.

Петръ Павловичъ Павловъ въ военную службу начался 1820 г. въ 5-мъ Карабинерномъ полку, потомъ продолжалъ служить въ гренадерскомъ ИМПЕРАТОРА Австрійскаго полку; произведенъ въ подпоручики 1841 г., уволенъ въ отставку маіоромъ 1852 года. Родъ признанъ Правит. Сенат. въ дворянствѣ со внесеніемъ во 2-ю часть родословной книги.

№ 1949.
ш. 4. п. 4.

П А В Л У Ц К І Е.

	№ отцов-скій.
I.	
1. Семенъ Дмитріевичъ, капитанъ, у него жена Варвара Андреевна.	
II.	
2. Леонтій, р. 1821 г. . . .	1.
3. Михаилъ, р. 1823 г. . . .	
4. Александръ, р. 1826 г. . .	
5. Василій, р. 1829 г., штабсъ-капитанъ	
6. Григорій, р. 1833 г. . . .	
7. Стефанъ, р. 1834 г. . . .	
Указъ Герольдіи 26-го Марта 1846 г. № 10420.	
III.	
8. Сергѣй, р. 1856 г. . . . . 5.	
Семенъ Дмитріевичъ, Павлуцкій военную службу началъ 1807 года въ Охотскомъ пѣхотномъ полку и произведенъ въ прапорщики 1813 года, потомъ служилъ въ Черниговскомъ гарнизонѣ, уволенъ въ отставку капитаномъ 1842 года. Родъ признанъ Герольдіею въ дворянствѣ со внесеніемъ во 2-ю часть родословной книги.	
№ 1954.	
ш. 4. п. 5.	

П А Н К Е В И Ч И.

	№ отцов-скій.
I.	
1. Игнатій Павловичъ, поруч.	
II.	
2. Петръ, коллеж. секретарь, р. 1807 г.	1.
3. Павелъ, р. 1820 г. . . .	
4. Мануилъ, р. 1824 г. . . .	
Указъ Прав. Сен. 31-го Августа 1851 г. № 6325.	
Игнатій Павловичъ Панкевичъ служилъ въ Нѣжинскомъ Карабинерномъ полку съ 1789 г., произведенъ аудиторомъ 1792 г., и уволенъ въ отставку подпоручикомъ 1795 г. Родъ признанъ Прав. Сенат. въ дворянствѣ со внесеніемъ во 2-ю часть родословной книги.	
№ 1985.	
ш. 4 п. 5.	

ПАНОВЫ.

	№ отцов-скій.
I.	
1. Дмитрій Агафоновичъ, прапорщикъ.	
II.	
2. Павелъ, р. 1802 г., у него жена Василисса Филипповна	1.
III.	
3. Иванъ, губерн. секретарь, р. 1837 г.	2.
4. Николай, коллеж. регистр., р. 1840 г.	
5. Никита, р. 1843 г. . . . Зиновія, р. 1826 г. . . .	
Татьяна, р. 1830 г. . . . Указъ Прав. Сен. 22 Января 1848 г. № 1151.	2.
IV.	
6. Василій, р. 1873 г. . . .	3.
7. Василій, р. 1872 г. . . .	4

Дмитрій Агафоновичъ Пановъ служилъ въ Псковскомъ Карабинерномъ полку съ 1782 г. и произведенъ въ прапорщики 1785 года. Родъ признанъ Прав. Сенат. въ дворянствѣ со внесеніемъ во 2-ю часть родословной книги.

№ 1951.
ш. 4 п. 5.

ПАНЧУЛИДЗЕВЫ.

	№ отцов-скій.
I.	
1. Алексѣй Александровичъ, артиллеріи подпоручикъ, потомъ дѣйств. стат. совѣт., былъ Самарскимъ вице-губернаторомъ съ 1867 г., потомъ Черниговскимъ губернаторомъ съ 1870 по 1876 г.; женатъ вторымъ бракомъ на дочери генералъ-маіора Маріи Сабо. Кавалеръ Анны и Станислава 1-й ст. Указъ Прав. Сен. 31-го Августа 1878 г. № 2552.	
Алексѣй Александровичъ Панчулидзевъ, изъ артиллерійскаго училища, произведенъ въ прапорщики 1836 г. въ конно-легкую № 4-й батарею и уволенъ въ отставку подпоручикомъ 1844 г. потомъ продолжалъ, въ разныхъ должностяхъ, гражданскую службу, произведенъ въ дѣйствительные статскіе совѣтники 1869 года. Родъ признанъ Прав. Сенат. въ дворянствѣ со внесеніемъ во 2-ю часть родословной книги.	№ отцов-скій.

№ 1923.
ш. 4 п. 4.

ПАРАФІЕВСКІЕ.

	№ отцовскій.
I.	
1. Никита Прокофьевичъ, поручикъ.	
II.	
2. Владиміръ, р. 1849 г. . . . Неонила, р. 1845 г.	1.
Указъ Прав. Сен. 21-го Іюня 1854 г. № 3220.	

Никита Прокофьевичъ Парафіевскій служилъ въ Московскомъ драгунскомъ полку съ 1822 года, произведенъ въ прапорщики 1828 г. и уволенъ въ отставку поручикомъ 1833 г. Родъ признанъ Прав. Сен. въ дворянствѣ со внесеніемъ во 2-ю часть родословной книги.

№ 1947.
ш. 4 и. 4.

ПАРПУРЫ.

	№ отцовскій.
I.	
1. Леонтій Дмитріевичъ, секундъ-маіоръ, потомъ надворный совѣтникъ, женатъ на Евфросиніи Пантелеймоновнѣ Лободиной.	
II.	
2. Александръ, титул. совѣтн., р. 1790 г., былъ Конотопскимъ земскимъ судьею въ 1821 г.	1.
3. Яковъ, поруч., р. 1795 г. .	
III.	
4. Порфентій, коллеж. регистр., р. 1822 г., женатъ на Аннѣ Ивановнѣ Прасолъ . .	2.
5. Александръ, р. 1824 г. . . .	2.
Указъ Прав. Сен. 14-го Мая 1851 года № 3257.	
IV.	
6. Георгій, р. 1850 г., женатъ на дочери генералъ-маіора, Людмилѣ Ромуальдовнѣ Домбровской . . .	4.
7. Петръ, р. 1860 г. . . . . Марія, р. 1852 г. . . . . Ольга, р. 1855 г.	
V.	
8. Александръ, р. 1879 г. . . . 9. Левъ; р. 1883 г. . . . . Марія, р. 1877 г. . . . Евгенія, р. 1881 г. . . Валентина, р. 1882 г. . .	6.

	№ отцов-скій.
Зинаида, р. 1885 г. . . .	6.
Вѣра, р. 1886 г.	
Лидія, р. 1888 г. . . .	

Леонтій Дмитріевичъ Парпура военную службу началъ въ Московскомъ Карабинерномъ полку 1765 года и, состоя въ чинѣ капитана, съ 1777 года продолжалъ служить въ Глуховскомъ гарнизонномъ баталіонѣ, а 1780 года уволенъ въ отставку секундъ-маіоромъ. Потомъ служилъ засѣдателемъ Верхняго земскаго суда Новгородсѣверскаго намѣстничества и произведенъ въ надворные совѣтники 1785 года. Родъ признанъ Прав. Сенат. въ дворянствѣ со внесеніемъ во 2-ю часть родословной книги.

№ 2867.
ш. 5 п. 10.

ПАСЕНКИ.

	№ отцов-скій.
I.	
1. Германъ Романовичъ; поручикъ, потомъ титулярный совѣтникъ.	1.
II.	
2. Власъ, губерн. регистр., р. 1769 г.	1.
III.	
3. Алексѣй, р. 1815 г. . . .	2.
4. Романъ, р. 1817 г. . . .	

Указъ Прав. Сен. 17-го Ноября 1859 г. № 10555.

Германъ Романовичъ Пасенко первоначально служилъ въ Кіевской полковой канцеляріи съ 1757 г. и произведенъ: въ войсковые товарищи 1768 года и въ поручики 1787 года. Потомъ продолжалъ II службу въ Козелецкомъ Земскомъ Судѣ и произведенъ въ титулярные совѣтники 1798 года. Родъ признанъ Прав. Сен. въ дворянствѣ со внесеніемъ во 2-ю часть родословной книги.

№ 1824.
ш. 3. п. 23.

ДРУГАЯ ВѢТВЬ.

№ отцовскій.

I.

1. Алексѣй Андреевичъ, штабсъ-капитанъ, у него жена Марія Евфимовна, урожден. Прутченко.
Указъ Прав. Сен. 2 Января 1848 г. № 558.

Алексѣй Андреевичъ Пасенко военную службу началъ 1815 г. въ Брестскомъ пѣхот. полку, потомъ продолжалъ служить въ 47-мъ егерскомъ полку; произведенъ въ прапорщики 1819 г., въ штабсъ-капитаны 1828 года. Родъ признанъ Правит. Сенатомъ въ дворянствѣ со внесеніемъ во 2-ю часть родословной книги.

№ 1950.

ш. 4. п. 4.

ПАШКОВСКІЕ.

№ отцовскій.

I.

1. Михаилъ Францовичъ, генералъ-маіоръ †, былъ командиромъ гусарскаго Наслѣдника Цесаревича полка, кавалеръ орденовъ: Георгія 4-й ст., Анны—2-й ст. и 4-й ст. съ надписью „за храбрость“; жена Елена Николаевна Галецкая.

II.

2. Дмитрій, р. 1841 г., статскій совѣтникъ, служилъ по мировымъ судебнымъ учрежденіямъ; женатъ 2-мъ бракомъ на Аделаидѣ Даниловнѣ Курской . . . 1.
3. Онуфрій-Іосифъ, р. 1846 г., служилъ по судебному вѣдомству . . . . . .
Указъ Прав. Сен. 31-го Марта 1859 г. № 3291.

№ отцовскій.

4. Константинъ, р. 1852 г. . 1.
Указъ Прав. Сен. 31-го Іюля 1856 г. № 4735.

III.

5. Константинъ, р. 1871 г. . 3.

Михаилъ Францовичъ Пашковскій, военную службу началъ 1822 г. въ Маріупольскомъ гусарскомъ полку, потомъ продолжалъ служить лейбъ-гвардіи въ Гродненскомъ гусарскомъ и др. полкахъ; произведенъ: въ корнеты 1825 г. и въ генералъ-маіоры 1853 г. Родъ признанъ Прав. Сен. въ дворянствѣ со внесеніемъ во 2-ю часть родословной книги.

№ 1952.

ш. 4 п. 5.

П А Щ Е Н К И.

№ отцовскій.

I.

1. Михаилъ Ивановичъ, войсковой товарищъ.
1. Тимофѣй Ивановичъ, полковой хорунжій.
1. Максимъ Ивановичъ, полковой хорунжій.

Указъ Герольдіи 29-го Октября 1843 г. № 5314.

Михаилъ Иваноничъ Пащенко, служилъ въ Малороссійскомъ Гадячскомъ полку и изъ значковыхъ товарищей произведенъ въ войсковые товарищи 1766 г.

Тимофѣй Ивановичъ Пащенко, служилъ въ Малороссійскомъ Гадячскомъ полку и произведенъ: въ войсковые товарищи 1766 г. и въ полковые хорунжіе 1781 г.

Максимъ Ивановичъ Пащенко, служилъ въ Малороссійскомъ Гадячскомъ полку и произведенъ: въ войсковые товарищи 1766 г. и въ полковые хорунжіе 1781 года. Родъ признанъ Герольдіею въ дворянствѣ со внесеніемъ во 2-ю часть родословной книги.

№ 769.
ш. 2 п. 8.

Д Р У Г А Я В Ѣ Т В Ь.

№ отцовскій.

I.

1. Иванъ Назарьевичъ, войсковой товарищъ, потомъ поручикъ.

Указъ Прав. Сен. 27-го Іюля 1851 г. № 4187.

II.

2. Семенъ, р. 1816 г., коллежскій ассесоръ †; жена Александра Петровна Соломко. 1.

III.

3. Левъ, р. 1859 г. . . . .
4. Дмитрій, р. 1860 г. . . .
5. Семенъ, р. 1864 г. . . . } 2.
Антонина, р. 1856 г. . . .
Евгенія, р. 1863 г. . . .

Указъ Прав. Сен. 14-го Марта 1863 г. № 1152.

№ отцовскій.

Евфросинія, р. 1865 г. . . 2

IV.

6. Николай, р. 1885 г. . . . } 4.
Лидія, р. 1889 г. . . . .

Фамилія Пащенковъ, принадлежитъ къ дворянамъ Полтавской губерніи, гдѣ они записаны въ родословную книгу и въ дворянствѣ признаны Правит. Сенатомъ; Семенъ же Ивановичъ Пащенко, по владѣнію имѣніемъ въ Кролевецкомъ уѣздѣ, причисленъ къ дворянству Черниговской губерніи и внесенъ во 2-ю часть родословной книги.

№ 1946.
ш. 4 п. 4.

ПЕКАЛИЦКІЕ.

№ отцовскій.

I.

1. Иванъ Матвѣевичъ, штабсъ-капитанъ, жена Анна Никифоровна.

II.

2. Григорій . . . . . 1.
Указъ Герольдіи 30-го Декабря 1844 г. № 26009.

Иванъ Матвѣевичъ Пекалицкій, служилъ въ Софійскомъ мушкатерскомъ полку съ 1800 г., произведенъ въ прапорщики 1802 г. и уволенъ въ отставку штабсъ-капитаномъ 1808 г. Родъ признанъ Герольдіею въ дворянствѣ со внесеніемъ во 2-ю часть родословной книги.

№ 1957.
ш. 4 п. 5.

ПЕНИНСКІЕ.

№ отцовскій.

I.

1. Михаилъ Ивановичъ, р. 1824 г., подполковникъ †; женатъ: 1) на Елизаветѣ Семеновнѣ Покровской; 2) на Софіи Яковлевнѣ Бабиковой.

II.

2. Николай, р. 1858 г. . . .
Указъ Прав. Сен. 27-го Февраля 1866 г. № 5000. 1.
3. Яковъ, р. 1871 г. . . . .

Михаилъ Ивановичъ Пенинскій, изъ кадетъ 2-го Кадетскаго корпуса произведенъ въ прапорщики 1842 г. въ гвардейскую гренадерскую артиллерійскую бригаду. потомъ продолжалъ служить въ Новомиргородскомъ и Волынскомъ уланскихъ полкахъ и уволенъ въ отставку подполковникомъ 1864 г. Родъ признанъ Правит. Сенатомъ въ дворянствѣ со внесеніемъ во 2-ю часть родословной книги.

№ 1956.
ш. 4 п. 5.

ПЕНСКІЕ.

№ отцов-скій.

I.

1. Кириллъ Моисеевичъ, поручикъ.

II.

2. Яковъ, р. 1827 г. . . .
3. Алексѣй, р. 1830 г. . . . } 1.

Указъ Герольдіи 24-го Октября 1845 г. № 19354.

№ отцов-скій.

Кириллъ Моисеевичъ Пенскій, военную службу началъ 1816 г. въ Уфимскомъ пѣхот. полку, потомъ продолжалъ служить въ Томскомъ пѣх. полку; произведенъ въ прапорщики 1818 г. и въ поручики 1820 г. Родъ признанъ Герольдіею въ дворянствѣ со внесеніемъ во 2-ю часть родословной книги.

№ 1988.
ш. 4 п. 6.

ПЕРЕДЕРЪИ.

№ отцов-скій.

I.

1. Макаръ Григорьевичъ, шт.-ротмистръ, жена Ксенія Евфимовна.

Указъ Прав. Сен. 30-го Ноября 1849 г. № 8263.

Макаръ Григорьевичъ Передерѣй, служилъ въ

№ отцов-скій.

7-мъ Малороссійскомъ казачьемъ полку, произведенъ въ корнеты въ 1831 г. и уволенъ въ отставку штабсъ-ротмистромъ. Родъ признанъ Прав. Сен. въ дворянствѣ со внесеніемъ во 2-ю часть родословной книги.

№ 2163.
ш. 4 п. 9.

ПЕРЕКРЕСТОВЫ.

№ отцов-скій.

I.

1. Василій Васильевичъ, р. 1818 г. †, инженеръ, подполковникъ, былъ мировымъ

№ отцов-скій.

судьею 3-го участка, Суражскаго уѣзда; жена Ольга Николаевна Булацель.

Указъ Прав. Сен. 13-го Апрѣля 1864 г. № 2075.

	№ отцов-скій.
II.	
2. Николай, р. 1859 г. †, былъ чиновникомъ особыхъ порученій при Черниговскомъ губернаторѣ, женатъ на дочери И. С. Листовскаго	1.
3. Сергѣй, р. 1863 г. . . .	
Ольга, р. 1857 г.	
Лидія, р. 1860 г.	
Анна, р. 1865 г.	
Указъ Прав. Сен. 15-го Сентября 1869 г. № 3622.	

	№ отцов-скій.
Василій Васильевичъ Перекрестовъ, проходя службу по корпусу горныхъ инженеровъ, произведенъ въ прапорщики 1838 г. и уволенъ въ отставку подполковникомъ 1858 г. Родъ признанъ Прав. Сен. въ дворянствѣ со внесеніемъ во 2-ю часть родословной книги.	
2167.	
ш. 4 п. 9.	

ПЕРЕМѢЖКО—ГАЛИЧИ.

	№ отцов-скій.
I.	
1. Павелъ Николаевичъ—прапорщикъ, жена Александра Яковлевна.	
Указъ Правит. Сената 3 Іюля 1848 г. № 32.	
II.	
2. Яковъ	1.
Указъ Правит. Сената 5 Февраля 1859 г. № 1666.	
3. Григоріи	
Указъ Правит. Сената 31 Января 1861 г. № 1023.	

	№ отцов-скій.
Павелъ Николаевичъ Перемѣжко-Галичъ службу началъ въ Черниговскомъ Внутрен. гарнизон. баталіонѣ 1840 года, потомъ продолжалъ въ Селенгинскомъ пѣхотномъ полку. По выслугѣ срока на производство въ офицеры до воспослѣдованія ВЫСОЧАЙШАГО Манифеста 1845 г.,— произведенъ въ прапорщики 1847 года. Родъ признанъ Правит. Сенатомъ въ дворянствѣ со внесеніемъ во 2-ю часть родословной книги.	
№ 1987.	
ш. 4 п. 6.	

ПЕТЕРСЫ.

	№ отцов-скій.
I.	
1. Вильгельмъ Ивановичъ, капитанъ, потомъ надворный совѣтникъ, былъ Городницкимъ Окружнымъ начальникомъ съ 1850 по 1863 г.; женатъ: 1) на Елисаветѣ Александровнѣ Шрамченко, 2) на Александрѣ Ивановнѣ Бороздиѣ.	
II.	
2. Александръ, р. 1849 г. . . . Ольга, р. 1844 года, была замужемъ за Заикой . . Вѣра, р. 1847 г., замужемъ за Поливада. . . . . . Указъ Пр. Сен. 11 Іюня 1857 г. № 3864.	1.
3. Викторъ, р. 1858 г., ротмистръ.	
4. Иванъ, р. 1860 г. . . .	1.

Вильгельмъ Ивановичъ Петерсъ военную службу началъ 1823 г. въ 22-мъ егерскомъ полку, потомъ продолжалъ служить въ Симбирскомъ егерскомъ и др. полкахъ; произведенъ въ прапорщики 1833 года, уволенъ въ отставку капитаномъ 1842 г. Съ 1845 г. продолжалъ гражданскую службу, переименованъ въ коллежскіе секретари, произведенъ въ надворные совѣтники 1858 года. Родъ признанъ Прав. Сен. въ дворянствѣ съ внесеніемъ во 2-ю часть родословной книги.

№ 1955.
ш. 4. п. 5.

ПЕТРОВСКІЕ.

	№ отцов-скій.
I.	
1. Яковъ Трофимовичъ, маіоръ.	
II.	
2. Николай, р. 1832 г. . . . 3. Михаилъ, р. 1841 г. . . 4. Александръ, р. 1849 г. . Александра, р. 1829 г. . . Надежда, р. 1830 г. . . . Любовь, р. 1837 г. . . . Варвара, р. 1839 г. . . . Екатерина, р. 1847 г. . . Указъ Пр. Сен. 17 Декабря 1853 г. № 8617.	1.

Яковъ Трофимовичъ Петровскій военную службу началъ 1811 г. въ 6-мъ егерскомъ полку, потомъ продолжалъ служить въ Псковскомъ пѣхот. полку; произведенъ въ прапорщики 1812 г.,—въ маіоры 1822 г. Былъ въ дѣлахъ въ войну съ французами и за отличіе въ сраженіяхъ подъ Силистріей и Бородино награжденъ: чиномъ подпоручика

	№ отцов-скій.
и орденомъ Владиміра 4-й степ. Родъ признанъ Прав. Сенатомъ въ дворянствѣ со внесеніемъ во 2-ю часть родословной книги. № 3864. ш. 6 п. 19.	

ВТОРАЯ ВѢТВЬ.

	№ отцов-скій.
I.	
1. Григорій Петровичъ—бунчуковый товарищъ.	
II.	
2. Никифоръ—корнетъ	1.
Указъ Герольдіи 23 Декабря 1831 года № 6568.	
Григорій Петровичъ Петровскій службу проходилъ въ Черниговской полковой канцеляріи съ 1736 года и, изъ войсковыхъ товарищей, произведенъ въ бунчуковые товарищи 1784 года. Родъ признанъ Герольдіею въ дворянствѣ со внесеніемъ во 2-ю часть родословной книги. № 1931. ш. 4 п. 4.	№ отцов-скій.

ТРЕТЬЯ ВѢТВЬ.

	№ отцов-скій.
I.	
1. Даніилъ Трофимовичъ, шт.-капитанъ; жена Александра Харлампіевна Бахиръ.	
II.	
2. Иванъ, р. 1813 г., подпоручикъ.	1.
3. Аггей, р. 1815 г.	
4. Павелъ, р. 1821 г.	
Указъ Герольдіи 30 Сентября 1844 г. № 18573.	
Даніилъ Трофимовичъ Петровскій служилъ въ 6-мъ егерскомъ полку съ 1800 года, произведенъ въ прапорщики 1802 г., уволенъ въ отставку штабсъ-капитаномъ 1806 г. Съ 1812 по 1827 г. служилъ въ Сосницкомъ ополченіи и засѣдателемъ Сосницкаго уѣзднаго Суда. Родъ признанъ Герольдіею въ дворянствѣ со внесеніемъ во 2-ю часть родословной книги. № 1986. ш. 4 п. 6.	№ отцов-скій

ПЕТРОВЫ.

I.

1. Михаилъ Петровичъ — шт.-капитанъ, жена Ефросинія Сидоровна.

II.

2. Алексѣй . . . . . }
3. Николай . . . . . } 1.
4. Дмитрій . . . . . }
Юлія . . . . . }

Указъ Герольдіи 3 Іюля 1844 г. № 12031.

№ отцовскій.

Михаилъ Петровичъ Петровъ службу началъ 1816 г. въ 9-й артиллерійской гарнизонной ротѣ, потомъ продолжалъ лейбъ-гвардіи въ 1-й артиллерійской бригадѣ и наконецъ при корпусѣ жандармовъ. Произведенъ въ прапорщики 1819 года,— въ штабсъ-капитаны 1835 г. Родъ признанъ Герольдіею въ дворянствѣ со внесеніемъ во 2-ю часть родословной книги.

№ 1958.
ш. 4 п. 5.

ПОВОЛОЦКІЕ.

I.

1. Степанъ Ѳеодоровичъ, войсковой товарищъ, въ отставкѣ поручикъ, въ 1787 г.

II.

2. Максимъ, р. 1782 г., поручикъ . . . . . 1.

III.

3. Алексѣй, р. 1819 г., коллеж. секретарь. . . . . 2.

Указъ Пр. Сен. 24 Іюля 1850 г. № 6449.

№ отцовскій.

Степанъ Ѳеодоровичъ Поволоцкій служилъ въ Черниговскомъ Малороссійскомъ полку съ 1753 г.; произведенъ въ войсковые товарищи 1783 г. и уволенъ въ отставку поручикомъ 1787 г. Родъ признанъ Правит. Сенатомъ въ дворянствѣ со внесеніемъ во 2-ю часть родословной книги.

№ 2017.
ш. 4 п. 6.

ДРУГАЯ ВѢТВЬ.

№ отцовскій.

I.

1. Григорій Васильевичъ, ротмистръ; женатъ: 1) на Маріи Никитишнѣ Гуриной и 2) на Зиновіи Викентьевнѣ Козловской.

Указъ Пр. Сен. 22 Ноября 1852 г. № 10371.

II.

2. Валеріанъ, р. 1867 г. . .
3. Николай, р. 1872 г., корнетъ . . . . . } 1.

№ отцовскій.

Григорій Васильевичъ Поволоцкій военную службу началъ 1831 г. въ 6-мъ Малороссійскомъ казачьемъ полку, потомъ продолжалъ служить въ Смоленскомъ уланскомъ полку и въ Каваллерійскомъ округѣ Новороссійскаго военнаго поселенія; произведенъ въ корнеты 1835 г., уволенъ въ отставку ротмистромъ 1857 г. Родъ признанъ Прав. Сен. въ дворянствѣ со внесеніемъ во 2-ю часть родословной книги.

№ 2165.
ш. 4 п. 9.

ПОГОССКІЕ.

№ отцовскій.

I.

1. Францъ Фаддѣевичъ, подпоручикъ.

Указъ Герольдіи 26 Марта 1846 г. № 10426.

Францъ Фаддѣевичъ Погосскій, изъ Дворянскаго полка, произведенъ: въ прапорщики 1833 г. въ Низовскій егерскій полкъ и въ подпоручики 1836 г. Родъ признанъ Герольдіею въ дворянствѣ со внесеніемъ во 2-ю часть родословной книги.

№ отцовскій.

№ 1994.
ш. 4. п. 6

ПОДВЫСОЦКІЕ.

	№ отцовскій.
I.	
1. Кириллъ Ивановичъ, род. 1794 г., флота капитанъ лейтенантъ; жена Анастасія Васильевна.	
II.	
2. Николай, р. 1831 г., коллеж. регистр.	
Указъ Герольдіи 29 Октября 1843 г. № 5461.	
3. Иванъ, р. 1837 г. †; жена Александра Владиміровна Руднева.	1.
4. Петръ, р. 1844 г.; жена Елена Ѳеодоровна Рубановская †	
Анна, р. 1842 г.	1.
Указъ Пр. Сен. 6 Февраля 1853 г. № 964.	
III.	
5. Евгеній, р. 1874 г. . . . . Марія, р. 1877 г.	4.
6. Владиміръ, р. 1889 г. . . Анна, р. 1884 г. . . . . Ольга, р. 1887 г.	5.

Кириллъ Ивановичъ Подвысоцкій, изъ Морского кадетскаго корпуса, произведенъ въ мичманы 1818 г. въ 10-й флотскій экипажъ, уволенъ въ отставку капитанъ-лейтенантомъ 1825 г. Родъ признанъ Герольдіею рянствѣ со внесеніемъ во 2-ю часть родословной книги.

№ 3894.
ш. 6 п. 20.

ПОДЧАСКІЕ.

	№ отцовскій.
I.	
1. Николай Ивановичъ, подпоручикъ, потомъ губернскій секретарь; жена Евдокія Ивановна Романовичъ.	
II.	
2. Левъ, р. 1834 г.	1.
Указъ Герольдіи 31-го Августа 1845 г. № 16893.	

Николай Ивановичъ Подчаскій, служилъ лейбъ гвардіи въ Волынскомъ полку съ 1816 г., произведенъ въ прапорщики 1819 г. и уволенъ въ отставку подпоручикомъ 1821 г.; потомъ продолжалъ служить при капитулѣ Россійскихъ орденовъ и переименованъ въ губернскіе секретари 1825 г. Родъ признанъ Герольдіею въ дворянствѣ со внесеніемъ во 2-ю часть родословной книги.

№ 1966.
ш. 4 п. 5.

ПИКАЧЕВЫ.

№ отцовскій.

I.

1. Василій Гавриловичъ, капитанъ; жена Евдокія Петровна Даценкова.

II.

2. Никаноръ, р. 1848 г. . .
3. Петръ, р. 1852 г., штабсъ-капитанъ; жена Марія Даниловна Ботхи . . . . 1.
Марфа, р. 1842 г. . . . .
Евпраксія, р. 1850 г. . .

Указъ Прав. Сен. 9-го Апрѣля 1864 г. № 2061.

III.

4. Александръ, р. 1883 г. . . 3.

№ отцовскій.

Василій Гавриловичъ Пикачевъ, военную службу началъ 1830 г. въ пѣхот. фельдмаршала графа Дибича-Забалканскаго полку, потомъ продолжалъ служить въ Могилевскомъ и Навагинскомъ пѣхот. полкахъ; произведенъ въ прапорщики 1834 г. и уволенъ въ отставку капитаномъ 1851 г. Родъ признанъ Прав. Сен. въ дворянствѣ со внесеніемъ во 2-ю часть родословной книги.

№ 1961.
ш. 4 п. 5.

ПИКУСЫ.

№ отцовскій.

I.

1. Романъ Никифоровичъ, шт.-капитанъ.

Указъ Прав. Сен. 27-го Февраля 1863 г. № 1728.

Романъ Никифоровичъ Пикусъ, изъ Дворянскаго полка, произведенъ въ прапорщики 1821 г. въ 24-й Егерскій полкъ, потомъ продолжалъ служить въ Ладожскомъ егерскомъ полку и уволенъ въ отставку штабсъ-капитаномъ 1834 г. Родъ признанъ Прав. Сенатомъ въ дворянствѣ со внесеніемъ во 2-ю часть родословной книги

№ 1960.
ш. 4 п. 5.

ПИЛИНЫ.

№ отцовскій.

I.

1. Алексѣй Андреевичъ, подпоручикъ.

II.

2. Петръ, р. 1840 г. . . . . 1.

Указъ Герольдіи 16-го Ноября 1845 г. № 21772.

Алексѣй Андреевичъ Пилинъ, военную службу началъ 1823 г. въ 3-мъ Карабинерномъ полку, потомъ продолжалъ служить въ Тарутинскомъ егерскомъ полку; произведенъ въ прапорщики 1836 г. и уволенъ въ отставку полпоручикомъ 1838 года. Родъ признанъ Герольдіею въ дворянствѣ со внесеніемъ во 2-ю часть родословной книги.

№ 1959.

ш. 4 п. 5.

ПИРОЦКІЕ.

№ отцовскій.

I.

1. Герасимъ Ивановичъ, шт.-капитанъ, жена Варвара Ѳеодоровна Каталѣй.

Указъ Прав. Сен. 22-го Января 1848 г. № 1406.

Герасимъ Ивановичъ Пироцкій, военную службу началъ 1820 г. въ 15-мъ Егерскомъ полку, потомъ продолжалъ служить въ Бутырскомъ и др. пѣхот. полкахъ; произведенъ въ прапорщики 1826 г. и уволенъ въ отставку штабсъ-капи- 1837 года. Родъ признанъ Правит. Сенатомъ. въ дворянствѣ со внесеніемъ во 2-ю часть родословной книги.

№ 1963.

ш. 4 п. 5.

ПИРСКІЕ.

№ отцовскій.

I.

1. Иванъ Павловичъ, поручикъ.
Указъ Герольдіи 14-го Декабря 1845 г. № 22964.
Иванъ Павловичъ Пирскій, служилъ въ 3-мъ Украинскомъ уланскомъ полку съ 1811 г., произведенъ въ корнеты 1818 г. и уволенъ въ отставку поручикомъ 1820 г. Родъ признанъ Герольдіею въ дворянствѣ со внесеніемъ во 2-ю часть родословной книги.
№ 1962.
ш. 4 п. 5.

ПЛАКСИНЫ.

№ отцовскій.

I.

1. Трофимъ Лукьяновичъ, войсковой товарищъ.

II.

2. Семенъ, губернскій секретарь . . . . . 1.

III.

3. Даніилъ, губернскій секретарь, жена Матрона Яковлева . . . . . 1.
Указъ Прав. Сен. 20-го Декабря 1854 г. № 131.
4. Иванъ, генералъ-маіоръ, былъ помощникомъ начальника 1-й пѣхот. дивизіи .
Указъ Прав. Сен. 29-го Декабря 1867 г. № 174.

№ отцовскій.

IV.

Александра . . . . . 3.
Анна . . . . . 3.
Параскевія . . . . . 3.
5. Сергѣй, статскій совѣтникъ. 4.

V.

6. Александръ . . . . . 5.
Марія . . . . . 5.

Трофимъ Лукьяновичъ Плаксинъ, служилъ въ Стародубовскомъ полку съ 1761 г., участвовалъ въ турецкомъ походѣ и произведенъ въ войсковые товарищи въ 1782 году. Родъ признанъ Правит. Сенат. въ дворянствѣ со внесеніемъ во 2-ю часть родословной книги.
№ 1989.
ш. 4 п. 6.

П Л Ѣ Ш К О.

№ отцовскій.

I.

1. Александръ Кирилловичъ, р. 1812 г., поручикъ.

II.

2. Василій, р. 1847 г., кандидатъ правъ . . . . . 1.
Указъ Прав. Сен. 28-го Февраля 1887 г. № 1066.

III.

3. Александръ, р. 1876 г. .
4. Сергѣй, р. 1877 г. . . .
5. Николай, р. 1887 г. . . . 2.
6. Михаилъ, р. 1888 г. . .
Елена, р. 1873 г. . . .
Маргарита, р. 1875 г. . .
Елизавета, р. 1890 г. . .

№ отцовскій.

Александръ Кирилловичъ Плѣшко, военную службу началъ 1829 г. въ Рыльскомъ пѣхот. полку, потомъ продолжалъ служить въ пѣх. фельдмаршала графа Дибичъ-Забалканскаго и въ Могилевскомъ полкахъ; произведенъ: въ прапорщики 1834 г. и въ подпоручики 1836 г., а 1838 г. уволенъ въ отставку. Родъ признанъ Правит. Сенатомъ въ дворянствѣ со внесеніемъ во 2-ю часть родословной книги.

№ 5518.
ш. 10 п. 14.

В Т О Р А Я В Ѣ Т В Ь.

№ отцовскій.

I.

1. Ѳеодосій Григорьевичъ, полковой ассаулъ, въ 1767 г.

II.

2. Иванъ, р. 1761 г., коллежскій протоколистъ . . . . 1.

III.

3. Самсонъ, р. 1798 г. . . . 2.

№ отцовскій.

IV.

4. Семенъ, р. 1824 г., жена Домникія Семеновна . . . . 3.

V.

5. Самсонъ, р. 1850 г. . . .
Указъ Прав. Сен. 19-го Января 1870 г. № 239. 4.
6. Константинъ, р. 1855 г. .
Указъ Прав. Сен. 16-го Декаября 1871 г. № 5953.

Ѳеодосій Григорьевичъ Плѣшко, проходя службу

	№ отцовскій.
въ Стародубской полковой канцеляріи съ 1739 г., произведенъ въ войсковые товарищи 1751 г. и уволенъ въ отставку полковымъ ассаулом. 1767 г. Родъ признанъ Правит. Сенатомъ въ дворянствѣ со внесеніемъ во 2-ю часть родословной книги. № 1882. ш. 4 п. 2.	№ отцовскій.

ТРЕТЬЯ ВѢТВЬ.

	№ отцовскій.
I.	
1. Родіонъ Ѳедосьевичъ, подпоручикъ, въ 1802 г.	
2. Яковъ Ѳедосьевичъ, подпоручикъ.	
3. Степанъ Ѳедосьевичъ, поручикъ.	
II.	
4. Степанъ, р. 1809 г., кол. секр.	1.
5. Николай, р. 1813 г. . . .	2.
6. Ѳеодоръ, р. 1813 г., надворный совѣтникъ. . . .	3.
III.	
7. Родіонъ, р. 1839 г., кол. ассес.	
8. Дмитрій, р. 1844 г., полковникъ	
9. Григорій, р. 1846 г., колежскій регистраторъ; былъ мировымъ судьею въ Мозырскомъ округѣ, † 1877 г. Капитолина, р. 1843 г. . . Указъ Прав. Сен. 9-го Апрѣля 1864 г. № 2058.	4.
10. Степанъ, р. 1836 г., титулярный совѣтникъ . . .	5.
11. Василій, р. 1838 г., колежскій ассесоръ; жена Варвара Афанасьевна Сурталовичъ. . . . . Указъ Прав. Сен. 16-го Марта 1858 г. № 1742.	5.
12. Ѳеодоръ, р. 1849 г., губернскій секретарь . . . . . Указъ Прав. Сен. 16-го Ноября 1879 г. № 3507.	6.
IV.	
Александра, р. 1872 г. . .	7.
13. Николай, р. 1886 г. . . .	8.
14. Всеволодъ, р. 1869 г. . .	9.
15. Александръ, р. 1875 г. . .	10.
16. Григорій, р. 1876 г. . . .	
17. Борисъ, р. 1876 г. . . .	11.
18. Николай, р. 1886 г. . . .	
19. Алексѣй, р. 1889 г. . . .	12.
20. Сергѣй, р. 1892 г. . . .	
Зинаида, р. 1882 г. . . .	
Елизавета, р. 1886 г. . .	

Родіонъ Ѳедосьевичъ Плѣшко, служилъ въ Стародубскомъ драгунскомъ полку съ 1791 г. и произведенъ въ корнеты 1798 г., а въ 1802 г. уволенъ въ отставку подпоручикомъ.

№ отцовскій.

Яковъ Ѳедосьевичъ Плѣшко, военную службу началъ въ Стародубскомъ кирасирскомъ полку 1791 г., потомъ продолжалъ служить въ гарнизонномъ графа Декастра - Лацерда полку; произведенъ: въ прапорщики 1796 г. и въ подпоручики 1798 г., а въ 1799 г. уволенъ въ отставку.

№ отцовскій.

Степанъ Ѳедосьевичъ Плѣшко, служилъ въ Сѣвскомъ мушкатерскомъ полку съ 1791 г.; произведенъ въ прапорщики 1798 г. и уволенъ въ отставку поручикомъ 1802 г. Родъ признанъ Правит. Сенатомъ въ дворянствѣ со внесеніемъ во 2-ю часть родословной книги.

№ 1882.
ш. 4 п. 2.

ПОБУКОВСКІЕ.

№ отцовскій.

I.

1. Николай Ѳеодоровичъ, капитанъ; жена Евфросинія Ѳеодоровна Хантинская.

Указъ Прав. Сен. 30-го Ноября 1957 г. № 6687.

Николай Ѳеодоровичъ Побуковскій, служилъ въ

№ отцовскій.

Могилевскомъ пѣх. полку съ 1837 г. произведенъ: въ прапорщики 1840 г. въ капитаны 1854 года. Родъ признанъ Прав. Сен. въ дворянствѣ со внесеніемъ во 2-ю часть родословной книги.

№ 1997.
ш. 4. п. 6.

ПОДГОРНЫЕ.

	№ отцовскій.
I.	
1. Михаилъ Кирилловичъ, войсковой товарищъ, въ отставкѣ поручикъ, въ 1782 г.	
II.	
2. Александръ, губ. секретарь.	1.
III.	
3. Петръ, р. 1811 г. . . .	2.
4. Федоръ, р. 1813 г., губ. секр.	
5. Николай, р. 1814 г., поручикъ	
Елизавета, р. 1807 г. . .	
Анастасія, р. 1809 г. . .	
Указъ Прав. Сен. 22-го Декабря 1847 г. № 19109.	
6. Михаилъ, р. 1819 г. . . .	
IV.	
7. Иванъ, р. 1846 г., корнетъ.	4.
8. Михаилъ, р. 1850 г. . .	
9. Яковъ, р. 1853 г. . . .	
Анна, р. 1842 г.	4.
Указъ Прав. Сен. 20-го Мая 1858 г. № 3282.	
10. Афанасій, р. 1852 г. . .	6.
Указъ Прав. Сен. 18-го Іюня 1879 г. № 1813.	
11. Георгій, р. 1854 г. . . .	
Указъ Прав. Сен. 9-го Января 1880 г. № 244.	

Михаилъ Кирилловичъ Подгорный, служилъ въ Малороссійскомъ Стародубскомъ полку съ 1766 г., произведенъ въ войсковые товарищи 1782 г. и уволенъ въ отставку поручикомъ 1787 г. Родъ признанъ Прав. Сенатомъ въ дворянствѣ со внесеніемъ во 2-ю часть родословной книги.

№ 1887.
ш. 4 п. 2.

ПОЗДѢЕВЫ.

	№ отцовскій.
I.	
1. Иванъ Семеновичъ, подполковникъ, въ 1837 г.	
Указъ Герольдіи 30-го Сентября 1844 г. № 19222.	

Иванъ Семеновичъ Поздѣевъ, уроженецъ С.-Петербургской губ., военную службу началъ 1811 г. въ морской гарнизонной артиллеріи, потомъ продолжалъ служить въ Колыванскомъ и Екатеринбургскомъ пѣх. полкахъ. Произведенъ въ прапорщики 1819 г. и уволенъ въ отставку подполковникомъ 1837 г. Родъ признанъ Герольдіею въ дворянствѣ со внесеніемъ во 2-ю часть родословной книги.

№ 3800.
ш. 6 п. 17.

ПОКЛАДОВЫ.

№ отцовскій.

I.

1. Александръ Тихановичъ, штабсъ-капитанъ; жена Варвара Лаврентьевна Пирогова.

II.

2. Николай, р. 1831 г. . . . 1.

Указъ Прав. Сен. 12-го Мая 1855 г. № 3950.

Александръ Тихановичъ Покладовъ, военную службу началъ 1809 г. въ Апшеронскомъ пѣх. полку, потомъ продолжалъ служить въ 6-мъ Егерскомъ полку и въ Черниговскомъ гарнизонѣ; произведенъ въ прапорщики 1826 г. и уволенъ въ отставку штабсъ-капитаномъ 1845 г. Родъ признанъ Правит. Сенатомъ въ дворянствѣ со внесеніемъ во 2-ю часть родословной книги.

№ 1998.
ш. 4 п. 6.

ПОКОТИЛО.

№ отцовскій.

I.

1. Андрей, капитанъ.

II.

2. Иванъ, р. 1803 г., коллежскій регистраторъ, жена Ефросинія Ивановна Тимашевская . . . . . 1.

III.

3. Иванъ, р. 1828 г., титул. совѣтн. . . . . .
Вѣра, р. 1838 г. . . . .
Евдокія, р. 1840 г. . . . } 2.
Елена, р. 1844 г. . . . .
Анна, р. 1846 г. . . . .

Указъ Правит. Сената 22 Января 1848 г. № 1155.

№ отцовскій.

IV.

4. Петръ, р. 1854 г. . . . .
5. Александръ, р. 1858 г. . .
6. Павелъ, р. 1864 г. . . . .
Марія, р. 1851 г. . . . . } 3.
Александра, р. 1868 г. . .
Іулія, р. 1872 г. . . . .

Андрей Покотило служилъ въ Малороссійскомъ 3-мъ Компанѣйскомъ полку въ 1763 года, произведенъ въ поручики 1776 года и уволенъ въ отставку капитаномъ 1778 года. Родъ признанъ Правит. Сенат. въ дворянствѣ со внесеніемъ во 2-ю часть родословной книги.

№ 1971.
ш. 4 п. 5.

ДРУГАЯ ВѢТВЬ.

№ отцовскій

I.

1. Иванъ Осиповичъ, маркшейдеръ.

II.

2. Петръ, р. 1833 г., коллежскій совѣтникъ, Архангельскій уѣздный исправникъ съ 1865 года, жена Софія Львовна . . . . . 1.
3. Андрей, р. 1835 г. . . . Указъ Правит. Сената 6 Іюня 1857 г. № 3314.

III.

4. Николай, р. 1865 г. . . . 2.
5. Левъ, р. 1875 г. . . . .
6. Петръ, р. 1884 г. . . . . 2.

№ отцовскій.

Иванъ Осиповичъ Покотило, изъ кадетъ Горнаго училища, выпущенъ студентомъ съ правами горнаго офицера 1797 года на Александровскій желѣзнодѣлательный заводъ; произведенъ въ шахтмейстеры 1801 года и макштейдеры 1811 года. Родъ признанъ Правительств. Сенатомъ въ дворянствѣ со внесеніемъ во 2-ю часть родословной книги.

№ 1992.
ш. 4 п. 6.

ПОКОРСКІЕ—ЖОРАВКО.

№ отцовскій.

I.

1. Павелъ Григорьевичъ, Мглинскій сотникъ и войсковой товарищъ; женатъ на Маринѣ Васильевнѣ Заводовской.

Указъ Пр. Сен. 12 Февраля 1859 г. № 1708.

Павелъ Григорьевичъ Покорскій-Жоравко служилъ въ Стародубской полковой канцеляріи съ 1759 г., произведенъ въ войсковые товарищи 1765 г., а въ 1772 г. назначенъ Мглинскимъ сотникомъ. Родъ признанъ Прав. Сенатомъ въ дворянствѣ со внесеніемъ во 2-ю часть родословной книги.

№ 5155.
ш. 9 п. 9.

ВТОРАЯ ВѢТВЬ.

№ отцовскій.

I.

1. Степанъ Алексѣевичъ, войсковой товарищъ.

Указъ Пр. Сен. 12 Февраля 1859 г. № 1708.

Степанъ Алексѣевичъ Покорскій-Жоравко проходя службу въ Стародубской полковой канцеляріи съ 1755 г. произведенъ въ войсковые товарищи 1765 г. Родъ признанъ Правит. Сенатомъ въ дворянствѣ со внесеніемъ во 2-ю часть родословной книги.

№ 5155.

ш. 9 п. 9.

ТРЕТЬЯ ВѢТВЬ.

№ отцовскій.

I.

1. Иванъ Даниловичъ, бунчуковый товарищъ; женатъ на Наталіи Ивановнѣ Журавко.

Указъ Пр. Сен. 12 Февраля 1859 г. № 1708.

Иванъ Даниловичъ Покорскій-Жоравко проходя службу въ Стародубской полковой канцеляріи, изъ войсковыхъ товарищей, произведенъ въ бунчуковые товарищи 1766 года. Родъ признанъ Правит. Сенатомъ въ дворянствѣ со внесеніемъ во 2-ю часть родословной книги.

№ 5155.

ш. 9 п. 9.

ЧЕТВЕРТАЯ ВѢТВЬ

№ отцовскій.

I.

1. Емельянъ Ивановичъ, маіоръ.

II.

2. Александръ, р. 1843 г. . . 1.

3. Владиміръ, р. 1844 г. . . . 1.

Указъ Пр. Сен. 12 Февраля 1859 г. № 1708.

III.

4. Николай, р. 1881 г. . . . 3.

	№ отцов-скій.
5. Владиміръ } род. 18 Іюля 6. Илья . . } 1884 года. Анна, р. 1877 г. . . . . Марія, р. 1880 г.	3.

Емельянъ Ивановичъ Покорскій-Жоравко военную службу началъ 6 Февраля 1820 г. лейбъ-гвардіи въ драгунскомъ полку, потомъ продолжалъ служить въ гусарскомъ принца Оранскаго полку; произведенъ въ прапорщики 1-го Октября 1820 года, уволенъ въ отставку маіоромъ 1832 г. Родъ признанъ Правит. Сенатомъ въ дворянствѣ со внесеніемъ во 2-ю часть родословной книги.

№ 5155.
ш. 9 п. 9.

ПЯТАЯ ВѢТВЬ.

I.

1. Ѳеодоръ Ивановичъ, подполковникъ; жена Параскевія Ѳеодоровна Бахтина.

II.

	№ отцов-скій.
2. Алексѣй, р. 1811 г., подпоручикъ. . . . . . 3. Александръ, р. 1814 г., подпоручикъ. . . . . . 4. Михаилъ, р. 1820 г., подпоручикъ.	1.

Указъ Пр. Сен. 12 Февраля 1859 г. № 1708.

III.

	№ отцов-скій.
5. Ѳеодоръ, р. 1851 г. . . . 6. Петръ, р. 1852 г. . . .	3.
Указъ Пр. Сен. 24 Сентября 1859 г. № 8131.	
7. Алексѣй, р. 1851 г. . . .	4.

IV.

	№ отцов-скій.
8. Михаилъ, р. 1879 г. . . . 9. Георгій, р. 1894 г. . . . 10. Владиміръ, р. 1896 г. . . .	7.

Ѳеодоръ Ивановичъ Покорскій-Жоравко военную службу началъ 1787 г. лейбъ-гвардіи въ Преображенскомъ полку, потомъ продолжалъ служить въ Кавалергардскомъ корпусѣ, переводчикомъ въ коллегіи Иностранныхъ дѣлъ и въ коллегіи Адмиралтейства; произведенъ въ корнеты 1798 г., уволенъ въ отставку подполковникомъ 1801 года. Родъ признанъ Правит. Сенатомъ въ дворянствѣ со внесеніемъ во 2-ю часть родословной книги.

№ 5155.
ш. 9 п. 9.

ШЕСТАЯ ВѢТВЬ.

	№ отцовскій.
I.	
1. Иванъ Ивановичъ, полковникъ; былъ Мглинскимъ уѣзднымъ предводителемъ дворянства 1819—1821 г.	
II.	
2. Александръ, р. 1813 года, коллеж. совѣтникъ; былъ Мглинскимъ уѣздн. предводителемъ дворянства 1849—1860 г.	1.
Указъ Пр. Сен. 15 Сентября 1859 г. № 7719.	
III.	
3. Иванъ, р. 1850 г. . . .	2.
4. Павелъ, р. 1854 г. . . .	
5. Николай, р. 1856 г. . . .	2.
6. Дмитрій, р. 1860 г. . . .	
Дарія, р. 1851 г.	
Серафима, р. 1852 г. . .	

Иванъ Ивановичъ Покорскій-Жоравко, въ чинѣ подполковника, служилъ при коллегіи Государственнаго Адмиралтейства въ экспедиціи Коммисаріатскаго Департамента и уволенъ въ отставку полковникомъ 1801 г.; потомъ служилъ по выборамъ дворянства Мглинскаго уѣзда и былъ уѣзднымъ предводителемъ. Родъ признанъ Правит. Сенатомъ въ дворянствѣ со внесеніемъ во 2-ю часть родословной книги.

№ 5155.

ш. 9 п. 9.

ПОЛОВЦОВЫ.

	№ отцовскій.
I.	
1. Петръ Андреевичъ *), артиллеріи генералъ-маіоръ †, состоялъ для порученій при главномъ управленіи военно-учебныхъ заведеній; женатъ на дочери генералъ отъ кавалеріи Аннѣ Павловнѣ Олферьевой. Кавалеръ Владиміра 4-й степ., Анны и Станислава 2-й степ.	
II.	
Варвара, р. 1864 г., замужемъ за каммергеромъ А. В. Гудимъ-Левковичемъ. Указъ Пр. Сен. 7 Сентября 1884 г. № 4299.	
2. Андрей, р. 1868 г., поручикъ Кавалергардскаго Ея Величества полка. . . .	1.
3. Николай, р. 1873 г., поручикъ Кавалергардскаго Ея Величества полка.	

*) Фамилія Половцовыхъ, записана въ С.-Петербургской губерніи и родной его племянникъ, стат. секр. членъ Государственнаго Совѣта Алекс. Алек. Половцовъ, а братъ его Ювеналій Архіепископъ Литовскій и Виленскій.

№ отцовскій.

Вѣра, р. 1870 г. . . . . 1.
Указъ Пр. Сен. 2 Сентября 1896 г. № 2273.

Петръ Андреевичъ Половцовъ военную службу началъ лейбъ-гвардіи въ конной артиллеріи 1838 г., потомъ продолжалъ служить въ конно-артиллерійской легкой № 21-й батареѣ, при Воронежскомъ и Кіевскомъ кадетскихъ корпусахъ и при главномъ управленіи военно-учебныхъ заведеній; произведенъ въ прапорщики 1841 г., уволенъ въ отставку генералъ-маіоромъ 1867 г. Родъ признанъ Прав. Сен. въ дворянствѣ со внесеніемъ во 2-ю часть родословной книги.

№ 5515.
ш. 10 п. 14.

ПОЛОМАРЕНКИ.

№ отцовскій.

I.

1. Иванъ Григорьевичъ, войсковой товарищъ, потомъ поручикъ.

II.

2. Прокофій, р. 1782 г., титулярный совѣтникъ . . . 1.

III.

3. Трофимъ, р. 1824 г. . . . , Александра, р. 1828 г. . . } 2.
Указъ Герольдіи 16-го Января 1843 г. № 703.

№ отцовскій.

4. Николай, р. 1838 г. . . . . 2.
Указъ Прав. Сен. 5-го Февраля 1859 г. № 1663.

Иванъ Григорьевичъ Поломаренко, служилъ въ Кіевскомъ малороссійскомъ полку; произведенъ въ войсковые товарищи 1781 г. и уволенъ въ отставку поручикомъ 1787 г. Родъ признанъ Герольдіею въ дворянствѣ со внесеніемъ во 2-ю часть родословной книги.

№ 1818.
ш. 3 п. 23.

ДРУГАЯ ВѢТВЬ.

№ отцовскій.

I.

1. Иванъ Нестеровичъ, штабсъ-капитанъ, потомъ титулярный совѣтникъ; жена Анна Матвѣевна Багила.

№ отцовскій.

II.

2. Ѳеодоръ, р. 1839 г. . . . } 1.
3. Андрей, р. 1842 г. . . . }
Указъ Прав. Сен. 31-го Октября 1849 г. № 7653.

	№ отцов-скій.
4. Константинъ, р. 1847 г. . Указъ Прав. Сен. 21-го Февраля 1857 г. № 1389. 5. Иванъ, р. 1851 г. . . . . Указъ Прав. Сен. 10-го Іюля 1858 г. № 4764.	1.
Иванъ Нестеровичъ Поломаренко, военную службу началъ 1819 г. въ Софійскомъ пѣх. полку, потомъ продолжалъ служить въ Невскомъ морскомъ и Брестскомъ пѣх. полкахъ; произведенъ: въ прапорщики 1822 г. и въ штабсъ-капитаны 1831 г., а въ 1833 г. уволенъ въ отставку. Съ 1837 г. служилъ помощникомъ Козелецкаго почтмейстера и произведенъ въ титулярные совѣтники 1839 г. Родъ признанъ Прав. Сен. въ дворянствѣ со внесеніемъ во 2-ю часть родословной книги.	№ отцов-скій.

№ 1953.

ш. 4 п. 5.

ПОЛТОРАЦКІЕ.

	№ отцов-скій.
I. 1. Аріанъ Степановичъ, титулярный совѣтникъ. Указъ Прав. Сен. 3-го Іюля 1847 г. № 10423.	
II. 2. Михаилъ . . . . . . Указъ Прав. Сен. 30-го Ноября 1849 г. № 8269. 3. Николай . . . . . . Указъ Прав. Сен. 11-го Января 1855 г. № 572.	1.
Аріанъ Степановичъ Полторацкій, съ 1820 г., служилъ въ Кіевскомъ драгунскомъ полку и произведенъ въ прапорщики въ 1821 г. По выходѣ въ этомъ чинѣ въ отставку продолжалъ гражданскую службу и произведенъ въ титулярные совѣтники. Родъ признанъ Правит. Сенатомъ въ дворянствѣ со внесеніемъ во 2-ю часть родословной книги.	№ отцов-скій.

№ 2018.

ш. 4 п. 6.

ВТОРАЯ ВѢТВЬ.

№ отцовскій.

I.

1. Василій Ивановичъ, секундъ маіоръ.

II.

2. Николай, коллежскій совѣтникъ . . . . . 1.

III.

3. Всеволодъ . . . . . } 2.
4. Вячеславъ . . . . . }

Указъ Прав. Сен. 12-го Іюня 1873 г. № 2229.

Василій Ивановичъ Полторацкій, началъ службу съ 1780 г. въ Пермскомъ пѣх. полку, а потомъ служилъ въ гвардіи и выпущенъ въ арміи капитаномъ въ 1789 г., а въ 1795 г. уволенъ въ отставку секундъ маіоромъ. Сынъ его Николай проходилъ гражданскую службу въ должностяхъ: почетнаго смотрителя уѣздныхъ училищъ и мироваго посредника въ Сосницкомъ уѣздѣ. Родъ признанъ Прав. Сенатомъ въ дворянствѣ со внесеніемъ во 2-ю часть родословной книги.

№ 1920.
ш. 4 п. 3.

ТРЕТЬЯ ВѢТВЬ.

№ отцовскій.

I.

1. Александръ Степановичъ, коллежскій ассесоръ.

Указъ Герольдіи 30-го Декабря 1844 г. № 25991.

II.

Ольга . . . . . 1.

Александръ Степановичъ Полторацкій, прежде служилъ въ артиллеріи и произведенъ въ прапорщики въ 1816 г. и уволенъ въ отставку подпоручикомъ. Затѣмъ переименованъ въ гражданскій чинъ, служилъ Сосницкимъ уѣзднымъ казначеемъ и въ 1846 году произведенъ въ коллежскіе ассесоры. Родъ признанъ Герольдіею въ дворянствѣ со внесеніемъ во 2-ю часть родословной книги.

№ 1969.
ш. 4 п. 5.

ЧЕТВЕРТАЯ ВѢТВЬ.

№ отцовскій.

I.

1. Александръ Николаевичъ, маіоръ.

II.

2. Николай . . . . . } 1.
Указъ Прав. Сен. 31-го Декабря 1857 г. № 210.
3. Александръ . . . . . }

№ отцовскій.

Александръ Николаевичъ Полторацкій, началъ службу съ 1837 года въ гренадерскомъ короля Прусскаго полку, въ 1840 году произведенъ въ прапорщики и въ маіоры въ 1854 году. Родъ признанъ Правит. Сенатомъ въ дворянствѣ со внесеніемъ во 2-ю часть родословной книги.

№ 1995.
ш. 4 п. 6.

ПЯТАЯ ВѢТВЬ.

№ отцовскій.

I.

1. Михаилъ Максимовичъ, штабсъ-капитанъ.

Указъ Герольдіи 17-го Марта 1845 г. № 5166.

Михаилъ Максимовичъ Полторацкій, служилъ въ пѣхотномъ фельдмаршала графа Дибича-Забалканскаго полку съ 1831 г., произведенъ въ поручики въ 1840 г. и уволенъ въ отставку штабсъ-капитаномъ въ 1841 году. Родъ признанъ Герольдіею въ дворянствѣ со внесеніемъ во 2-ю часть родословной книги.

№ 1996.
ш. 4 п. 6.

ПОПАТЕНКИ.

№ отцовскій.

I.

1. Иванъ Ѳеодоровичъ, поручикъ.

II.

2. Николай, р. 1846 г. †, былъ Черниг. полиціймейстеромъ. 1.

№ отцовскій

Анастасія, р. 1845 г. . . 1.
Указъ Прав. Сен. 12-го Іюля 1855 г. № 6241.

Иванъ Ѳеодоровичъ Попатенко, служилъ въ То-

№ отцовскій.

больскомъ пѣх. полку съ 1834 г.; произведенъ въ прапорщики 1840 г. и уволенъ въ отставку поручикомъ 1845 г. Родъ признанъ Правит. Сенатомъ въ дворянствѣ со внесеніемъ во 2-ю часть родословной книги.

№ 1970.

ш. 4 п. 5.

П О П О В Ы.

№ отцовскій.

I.

1. Яковъ Васильевичъ, род. 1796 г., прапорщикъ, жена Татьяна Ивановна.

II.

2. Дмитрій, р. 1817 г., коллежскій секретарь . . .
3. Василій, р. 1820 г., губернскій секретарь . . . . . } 1.
4. Михаилъ, р. 1830 г., губернскій секретарь . . .

Указъ Прав. Сен. 22-го Января 1848 г. № 1400.

III.

5. Василій, р. 1844 г. . . . 2.
6. Африканъ, р. 1848 г., старшій. . . . . } 2.
   Указъ Прав. Сен. 21-го Марта 1852 г. № 2144.
7. Африканъ, р. 1863 г., младшій. . . . . } 4.
   Варвара, р. 1861 г. . . .
8. Николай, р. 1871 г. . . .

Яковъ Васильевичъ Поповъ, военную службу началъ 1807 г., въ Дворянскомъ полку и произведенъ въ прапорщики въ Архангелогородскій гарнизонный полкъ 1812 г. Родъ признанъ Правит. Сенатомъ въ дворянствѣ со внесеніемъ во 2-ю часть родословной книги.

№ 1964.

ш. 4 п. 5.

Д Р У Г А Я В Ѣ Т В Ь.

№ отцовскій.

I.

1. Иванъ Филипповичъ, маіоръ.
   Указъ Прав. Сен. 21-го Апрѣля 1851 г. № 3442.
2. Георгій, р. 1814 г., подпоручикъ, жена Екатерина Семеновна, урожденная Чернявская.
   Указъ Прав. Сен. 8-го Января 1852 г. № 134.

№ отцовскій.

Иванъ Филипповичъ Поповъ, служилъ въ Тульскомъ мушкатерскомъ полку съ 1782 г., произведенъ въ прапорщики 1770 г. и въ маіоры 1819 г. Съ 1788 по 1799 г. былъ во многихъ дѣлахъ противъ непріятеля, за что и былъ награжденъ монаршими милостями. Въ сраженіи съ французскими войсками, при взятіи крѣпости въ дѣлѣ при Нови, былъ тяжело раненъ, за что и награжденъ орденомъ св. Анны 2-го класса. Родъ признанъ Прав. Сен. въ дворянствѣ со внесеніемъ во 2-ю часть родословной книги по Полтавской губерніи; сынъ же его Георгій Поповъ, по наслѣдованіи имѣніемъ въ Суражскомъ уѣздѣ, причисленъ къ дворянству Черниговской губерніи со внесеніемъ въ ту же часть родословной книги.

№ 1965.
ш. 4 п. 15.

ПОРОХОНСКІЕ.

№ отцовскій.

I.

1. Василій Андреевичъ, войсковой товарищъ въ 1739 г.

II.

2. Константинъ, р. 1747 года, возный Батуринскаго полковаго суда; женатъ на дочери бунчуковаго товарища Анастасія Васильевнѣ Добронизской . . . . . 1.

III.

3. Василій, р. 1772 г., коллеж. регистр. . . . . } 2.
4. Степанъ, р. 1776 г. . . . }

IV.

5. Николай, р. 1830 г., губерн. секрет.; жена Екатерина Павловна Коломійцева. 3.
Указъ Пр. Сен. 20 Іюня 1850 г. № 4979.

6. Алексѣй, р. 1802 г., коллеж. регистр. . . . . }
7. Павелъ, р. 1805 † 1886 г., титуляр. совѣтникъ . . . } 4.
8. Петръ, р. 1807 г.. . . . }
Указъ Герольдіи 22 Іюня 1836 г. № 6296.

V.

9. Михаилъ, р. 1859 г. . . . 5.
10. Емельянъ, р. 1842 г. . . }
Указъ Пр. Сен. 4 Іюля 1866 г. № 3985. } 6.
Анна, р. 1836 г. . . . . }
Указъ Пр. Сен. 28 Апрѣля 1848 г. № 12514.
11. Левъ, р. 1858 г. . . . . 7.

Василій Андреевичъ Порохонскій проходя службу въ Малороссійскомъ Нѣжинскомъ полку произведенъ

№ отцов-скій.

въ войсковые товарищи 1739 г. и владѣлъ населеннымъ имѣніемъ въ с. Ксензовкѣ, Кролевецкаго уѣзда.

№ отцов-скій.

Родъ признанъ Герольдіею въ дворянствѣ со внесеніемъ во 2-ю часть родословной книги.

№ 1967.
ш. 4 п. 5.

ПОСУДЕВСКІЕ *).

№ отцов-скій.

I.

1. Иванъ Ивановичъ, отставн. полковникъ; былъ генеральнымъ судьею Черниговскаго генеральнаго суда 1823—1826 г., потомъ Черниговскимъ губернскимъ предводителемъ дворянства 1829—1831 г. †.

II.

2. Михаилъ, р. 1825 г., Л.-Г. Финлянд. полка шт.-кап., потомъ дѣйств. стат. сов.,— былъ управляющимъ Черниг. Отдѣл. Дворян. Банка до 1900 г.; былъ Черниг. уѣздн. предв. двор. 1878—1890 г.; жена Марія Михайловна Комаровская. Кавалеръ орденовъ: Св. Станислава 1-й степ. и Владиміра 3-й и 4-й степ. . . . . 1.

Указъ Прав. Сен. 3 Іюня 1868 г. № 2494.

3. Савва, р. 1828 г., Л.-Г. Финляндскаго полка капитанъ †, жена Анна Михайловна. .

III.

4. Иванъ, р. 1860 г., подполковникъ † 1898 г. . . . 2.

Указъ Пр. Сен. 10 Марта 1872 г. № 909.

№ отцов-скій.

5. Павелъ, р. 1863 г. . . .

Указъ Пр. Сен. 20 Марта 1874 г. № 875.

6. Евгеній, р. 1867 г. . . .

Указъ Пр. Сен. 16 Апрѣля 1879 г. № 1144.

7. Александръ, р. 1873 г. † 1898 г., студентъ Кіев. Унив. 2.

Екатерина, р. 1859 г., замужемъ за Щитковымъ .

Параскевія, р. 1862 г. †, была замуж. за К. Н. Подольскимъ земскимъ начальн.

Софія, р. 1866 г. . . . .

Марія, р. 1872 г. . . . .

Варвара, р. 1874 г. . . . 3.

Анна, р. 1875 г. . . . .

Наталія, р. 1877 г. . . . .

Указъ Пр. Сен. 18 Марта 1896 г. № 724.

Иванъ Ивановичъ Посудевскій, по оставленіи въ 1792 г. гражданской службы въ чинѣ губернскаго секретаря, въ 1795 г., въ чинѣ поручика, поступилъ на службу въ корпусъ пѣшихъ стрѣлковъ, потомъ продолжалъ служить въ Черниговскомъ и Новороссійскомъ драгунскихъ и въ Сѣвер-

*) Фамилія Посудевскихъ какъ и многіе другіе записывались по своимъ заслугамъ, хотя она старинная, и извѣстны, панъ Демьянъ Посудевскій Черниговскій знатный полковой товарищъ, а равно родъ пана Доментіана Посудевскаго помѣщенъ въ Любецкомъ Синодикѣ XVIII вѣка.

№ отцовскій.

скомъ конно-егерскомъ полкахъ, уволенъ въ отставку полковникомъ 1815 г. Съ 1823 г. служилъ по выборамъ, былъ Черниговскимъ губернскимъ предводителемъ дворянства и въ этой должности умеръ 1831 г. Въ войну съ французами 1810–1814 г. былъ во многихъ дѣлахъ и за отличія въ сраженіяхъ награжденъ: чиномъ подполковника 1813 г. и золотой саблей съ надписью „за храбрость“ 1814 г. По заслугамъ этимъ дѣти сына его—Саввы Ивановича Посудевскаго Прав. Сенатомъ признаны въ дворянствѣ со внесеніемъ во 2-ю часть родословной книги; Михаилъ же Ивановичъ Посудевскій Прав. Сенатомъ признанъ въ дворянствѣ по собственнымъ его заслугамъ и внесенъ въ ту же 2-ю часть родословной книги.

№ 2166.
ш. 4. п. 9.
По реестру 1895 г.
№ 81.

ПРЕДИНСКІЕ.

№ отцовскій.

I.

1. Василій Петровичъ, штабсъ-капитанъ.

Указъ Пр. Сен. 31 Марта 1851 г. № 2384.

Василій Петровичъ Прединскій служилъ въ Якутскомъ пѣхотномъ полку съ 1836 г.; произведенъ: въ прапорщики 1838 г., — въ штабсъ-капитаны 1848 года. Родъ признанъ Прав. Сен. въ дворянствѣ со внесеніемъ во 2-ю часть родословной книги.

№ 1976.
ш. 4 п. 5.

ПРІЙМАКОВЫ.

№ отцовскій.

I.

1. Филиппъ Ивановичъ, полковый ассаулъ.

Указъ Герольдіи 5 Декабря 1840 г. № 4723.

II.

2. Константинъ . . . . . 1.

III.

3. Андрей . . . . . 2.

№ отцов-ский.

4. Иванъ . . . . . 2.

Указъ Герольдіи 15 Сентября 1841 г. № 3442.

Филиппъ Ивановичъ Пріймаковъ службу проходилъ въ Малороссійскомъ Нѣжинскомъ полку съ 1755 года, произведенъ въ войсковые товарищи 1773 года и въ полковые ассаулы 1779 г. Родъ признанъ Герольдіею въ дворянствѣ со внесеніемъ во 2-ю часть родословной книги.

№ 5378.

ш. 10 п. 5.

ПРИГАРОВСКІЕ.

№ отцов-ский.

I.

1. Николай Ивановичъ--маіоръ, жена Вѣра Никитишна.

II.

2. Евгеній р. 1838 г., офицеръ съ 6 Іюня 1857 г.—статскій совѣтникъ, былъ зем. начальникомъ по 1898 г., жена Елизавета Александровна Максимовская . . . } 2.
3. Михаилъ . . . . . }
Любовь . . . . . }

Указъ Правит. Сената 22 Декабря 1847 г. № 19097.

№ отцов-ский.

III.

4. Евгеній . . . . . }
5. Александръ . . . . . }
Елисавета. . . . . } 2.
6. Анатолій . . . . . }
Инна . . . . . }

Николай Ивановичъ Пригаровскій службу началъ въ Дворянскомъ полку 1813 года, произведенъ въ прапорщики 1816 года, уволенъ въ отставку маіоромъ 1836 года. Родъ признанъ Правит. Сенатомъ въ дворянствѣ со внесеніемъ во 2-ю часть родословной книги.

№ 1974.

ш. 4 п. 5.

ДРУГАЯ ВѢТВЬ.

№ отцовскій.

I.

1. Григорій Васильевичъ, капитанъ.

Указъ Герольдіи 18 Декабря 1844 г. № 25028.

Григорій Васильевичъ Пригаровскій, изъ Дворянскаго полка, произведенъ въ прапорщики 1816 г. въ Уфимскій пѣхотный полкъ, уволенъ въ отставку капитаномъ 1828 г. Родъ признанъ Герольдіею въ дворянствѣ со внесеніемъ во 2-ю часть родословной книги.

№ 1999
ш. 4 п. 6.

ПРИГАРЫ.

№ отцовскій.

I.

1. Василій Ивановичъ, штабсъ-капитанъ; жена Марія Ѳеодоровна Зоричъ.

II.

2. Михаилъ, р. 1855 г. . . .
Персида, р. 1849 г. . . . .
Марія, р. 1851 г. . . . . } 1.
Анна, р. 1854 г. . . . . .
Варвара, р. 1860 г. . . . .

Указъ Пр. Сен. 4 Декабря 1863 г. № 6882.

№ отцовскій.

Василій Ивановичъ Пригара служилъ въ Томскомъ егерскомъ полку съ 1834 г.; произведенъ въ прапорщики 1838 г., уволенъ въ отставку штабсъ-капитаномъ 1842 г. Родъ признанъ Прав. Сен. въ дворянствѣ со внесеніемъ во 2-ю часть родословной книги.

№ 1945.
ш. 4 п. 4.

ВТОРАЯ ВѢТВЬ.

№ отцовскій.

I.

1. Леонтій Семеновичъ, род. 1794 г. †, подполковникъ, жена Марія Сигизмундовна.

№ отцовскій.

II.

2. Іосифъ, р. 1832 г., полковникъ, командиръ Терскаго мѣстн. баталіона; жена Ли-

	№ отцов-скій.
дія Евфимовна Кучевская	1
III.	
3. Леонтій, р. 1866 г. . . .	
4. Евгеній, р. 1868 г. . . .	
Александра, р. 1864 г. . .	
Ольга, р. 1871 г.	2.
Указъ Пр. Сен. 12 Октября 1872 г. № 7082.	
Валентина, р. 1873 г. . .	
Валерія, р. 1875 г. . . .	

Леонтій Семеновичъ Пригара, изъ Дворянскаго полка, произведенъ въ прапорщики 1814 г. въ 49-й егерскій полкъ, потомъ продолжалъ служить въ Подольскомъ егерскомъ полку, уволенъ въ отставку подполковникомъ 1834 г. Былъ въ дѣлахъ во время польскаго мятежа и за отличіе въ сраженіи награжденъ орденомъ св. Владиміра 4-й ст. 1831 г. Родъ признанъ Правит. Сенатомъ въ дворянствѣ со внесеніемъ во 2-ю часть родословной книги.

№ 1973.
ш. 4 п. 5.

ТРЕТЬЯ ВѢТВЬ

	№ отцов-скій.
I.	
1. Александръ Павловичъ, поручикъ; жена Паулина Осиповна Хоржановская.	
Указъ Пр. Сен. 14 Мая 1854 г. № 3031.	
II.	
2. Константинъ, р. 1853 г. .	1.
Марія, р. 1851 г.	1.
Указъ Пр. Сен. 23 Іюля 1869 г. № 2981.	

Александръ Павловичъ Пригара служилъ въ Тобольскомъ пѣхотномъ полку съ 1836 г.; произведенъ: въ прапорщики 1838 г., — въ поручики 1843 года. Родъ признанъ Правит. Сенатомъ въ дворянствѣ со внесеніемъ во 2-ю часть родословной книги.

№ 1977.
ш. 4. п. 5.

ЧЕТВЕРТАЯ ВѢТВЬ.

	№ отцовскій.
I.	
1. Василій Андреевичъ, сотникъ Олишевскій, потомъ коллежскій ассесоръ.	
II.	
2. Николай, р. 1764 г., коллеж. ассесоръ; жена Евдокія Война	1
III.	
3. Ѳеодоръ, р. 1800 г., жена Вѣра Васильевна	1.
4. Петръ, р. 1807 г., губерн. секретарь; жена Анна Ѳеодоровна . . . . . Анастасія, р. 1798 г. . .	
IV.	
5. Василій, р. 1828 г., поручикъ; по ВЫСОЧАЙШЕЙ Конференціи 1-го Апрѣля 1860 г. лишенъ правъ состоянія	3.
6. Николай, р. 1831 г. . . .	
7. Иванъ, р. 1836 г. . . . . Елисавета, р. 1826 г. . .	

	№ отцовскій.
Анастасія, р. 1829 г. . . .	3.
Указъ Пр. Сен. 28 Мая 1848 г. № 1843.	
8. Александръ, р. 1833 г. . .	4.
9. Алексѣй, р. 1838 г. . . .	
10. Василій, р. 1839 г. . . .	
Указъ Пр. Сен. 13 Декабря 1855 г. № 9361.	

Василій Андреевичъ Пригара службу началъ въ генеральной войсковой канцелярiи 1749 г. и произведенъ въ войсковые товарищи 1760 г.; въ 1771 г. назначенъ Олишевскимъ сотникомъ и уволенъ въ отставку бунчуковымъ товарищемъ 1781 г. Потомъ служилъ по выборамъ дворянства Остерскаго уѣзда засѣдателемъ земскаго суда и произведенъ въ коллежскiе ассесоры 1785 г. Родъ признанъ Правительств. Сенатомъ въ дворянствѣ со внесенiемъ во 2-ю часть родословной книги.

№ 5176.
ш. 9 п. 12.

№ 3790.
ш. 6 п. 17.

ПРИДАТКОВЫ.

	№ отцовскій.
I.	
1. Климентій Климентьевичъ, поручикъ.	

	№ отцовскій.
II.	
Ксенія, р. 1814 г., замужемъ за поручикомъ Мигаевымъ.	1.

№ отцовскій.

Харитина, р. 1815 г. . . . 1.
Указъ Герольдіи 26-го Марта 1846 г. № 10419.

Климентій Климентьевичъ Придатковъ, служилъ въ Софійскомъ легкоѣздномъ полку съ 1764 г.; произведенъ въ корнеты 1783 г. и уволенъ въ отставку поручикомъ 1788 г. Родъ признанъ Герольдіею въ дворянствѣ со внесеніемъ во 2-ю часть родословной книги.

№ 2019.
ш. 4 п. 6.

ДРУГАЯ ВѢТВЬ.

№ отцовскій.

I.

1. Федоръ Іосифовичъ, поручикъ.
Указъ Прав. Сен. 9-го Ноября 1849 г. № 7636.

Федоръ Іосифовичъ Придатковъ, служилъ въ Ладожскомъ егерскомъ полку съ 1837 г., произведенъ въ прапорщики въ 1842 г., въ поручики въ 1846 году. Родъ признанъ Правит. Сенатомъ въ дворянствѣ со внесеніемъ во 2-ю часть родословной книги.

№ 1979.
ш. 4 п. 5.

ПРИКОТЫ.

№ отцовскій.

I.

1. Левъ Андреевичъ, штабсъ-капитанъ.

II.

2. Николай, р. 1856 г. . . .
Указъ Прав. Сен. 19-го Сентября 1868 г. № 4199. } 1.
3. Александръ, р. 1869 г. . .
4. Иванъ, р. 1872 г. . . . .

Левъ Андреевичъ Прикотъ, служилъ въ Смоленскомъ пѣхот. полку съ 1838 г.; произведенъ въ прапорщики 1841 г. и уволенъ въ отставку штабсъ-капитаномъ 1852 г. Былъ въ дѣлахъ во время венгерскаго мятежа и за отличіе въ сраженіи подъ Дербечиномъ награжденъ орденомъ св. Анны 4-й ст. съ надписью „за храбрость“ 1849 года. Родъ признанъ Правит. Сенатомъ въ дворянствѣ со внесеніемъ во 2-ю часть родословной книги.

№ 1978.
ш. 4 п. 5.

ПРОТАСОВЫ.

№ отцовскій.

I.

1. Николай Яковлевичъ, †, отставной полковникъ; женатъ на фрейлинѣ Двора ЕГО ВЕЛИЧЕСТВА Елисаветѣ Дмитріевнѣ Васильчиковой †.
Указъ Прав. Сен. 28-го Октября 1863 г. № 6411.

II.

Александра, р. 1842 г., замужемъ за генералъ-лейтенантомъ барономъ Николаемъ Егоровичемъ Мейендорфомъ . . . . . 1.
Указъ Прав. Сен. 12-го Декабря 1889 г. № 6062.

Николай Яковлевичъ Протасовъ, военную службу началъ 1833 г. въ Рижскомъ драгунскомъ полку, потомъ продолжалъ служить въ Елисаветградскомъ гусарскомъ и въ Серпуховскомъ уланскомъ полкахъ; произведенъ въ корнеты 1836 г. и былъ адъютантомъ генералъ фельдмаршала кн. Паскевича въ 1856 г., вышелъ въ отставку, бывши въ чинѣ полковника. Былъ въ дѣлахъ во время венгерскаго мятежа и въ войну съ турками и за отличіе въ сраженіи награжденъ: орденомъ св. Владиміра 4 ст. 1849 г. и золотой шпагой съ надписью „за храбрость“ 1854 года. Родъ признанъ Правит. Сенатомъ въ дворянствѣ со внесеніемъ во 2-ю часть родословной книги.

№ 1975.
ш. 4 п. 5.

ПРОЦЕНКИ.

№ отцовскій.

I.

1. Акимъ Павловичъ, капитанъ.

II.

2. Сергѣй, р. 1812 г. . . . 1.

III.

3. Иванъ, р. 1837 г. . . . . 2.
Указъ Прав. Сен. 20-го Мая 1858 г. № 3283.

№ отцовскій.

Акимъ Павловичъ Проценко, военную службу началъ 1807 г. въ Черниговской милиціи и произведенъ въ прапорщики 1808 г. Потомъ продолжалъ служить въ Ширванскомъ пѣхотн. полку и въ Кавказскомъ

№ отцовскій.

линейномъ баталіонѣ и произведенъ въ капитаны 1821 года. Родъ признанъ

№ отцовскій.

Правит. Сенатомъ въ дворянствѣ со внесеніемъ во 2-ю часть родословной книги.

№ 2635.
ш. 5 п. 2.

П Р У Д С К І Е.

№ отцовскій.

I.

1. Іосифъ Яковлевичъ, прапорщикъ.

Указъ Герольдіи 16-го Марта 1844 г. № 942.

Іосифъ Яковлевичъ Прудскій, служилъ въ Брянскомъ пѣхотномъ полку съ 1780 г. и уволенъ въ отставку прапорщикомъ 1793 г.

№ отцовскій.

Съ 1812 по 1814 г. продолжалъ служить въ Черниговскомъ ополченіи сотеннымъ начальникомъ и ротнымъ командиромъ и былъ въ походахъ и дѣлахъ противъ непріятеля. Родъ признанъ Герольдіею въ дворянствѣ со внесеніемъ во 2-ю часть родословной книги.

№ 2793.
ш. 5 п. 4.

П С І О Л Ы.

№ отцовскій.

I.

1. Михаилъ Григорьевичъ, секундъ-маіоръ.

II.

2. Петръ, р. 1780 г., титулярный совѣтникъ . . . 1.

III.

3. Михаилъ, р. 1811 г., титулярный совѣтникъ . . . 2.

№ отцовскій.

IV.

4. Иванъ, р. 1844 г. . . .
5. Александръ, р. 1846 г. . . } 3.
Анастасія, р. 1838 г. . .

Указъ Прав. Сен. 21-го Мая 1851 г. № 3533.

Михаилъ Григорьевичъ Псіолъ, служилъ въ Кіевскомъ малороссійскомъ полку и произведенъ: въ пору-

№ отцов-скій.

чики 1772 г., въ сотники Остерской сотни 1775 г. и въ секундъ-маіоры 1785 г. Въ продолженіи своей службы, по удостовѣреніямъ генералъ - аншефа, князя Василія Михайловича Долгорукова и генерала Чертkова, находился въ самыхъ опасныхъ сраженіяхъ съ непріятелями и состоялъ въ С.-Петербургѣ переводчикомъ при плѣнномъ Кефійскомъ сераксеръ-пашѣ въ 1771 года. Родъ признанъ Прав. Сен. въ дворянствѣ со внесеніемъ во 2-ю часть родословной книги.

№ 2872.
ш. 5 п. 10.

ВТОРАЯ ВѢТВЬ.

№ отцов-скій.

I.

1. Василій Васильевичъ, маіоръ, жена Амелія Осиповна Рижская.

II.

2. Владиміръ, р. 1850 г. . . .
3. Василій, р. 1855 г. . . .
4. Михаилъ, р. 1857 г. . . .
   Александра, р. 1851 г. . . .
   Указъ Прав. Сен. 31-го Декабря 1860 г. № 193. — 1.
5. Николай, р. 1860 г., титулярный совѣтникъ, жена Параскевія Ивановна Тарасевичъ . . . . . .
   Указъ Прав. Сен. 4-го Января 1894 г. № 83.
6. Константинъ, р. 1862 г. . 1.

III.

7. Николай, р. 1891 г. . . . 2.

Василій Васильевичъ Псіолъ, военную службу началъ 1833 г. въ Тобольскомъ пѣх. полку, потомъ продолжалъ служить въ Екатеринбургскомъ пѣхот. полку; произведенъ: въ прапорщики 1837 г. и въ маіоры 1856 г. Родъ признанъ Прав. Сенат. въ дворянствѣ со внесеніемъ во 2-ю часть родословной книги.

№ 5175.
ш. 9 п. 11.

ТРЕТЬЯ ВѢТВЬ.

№ отцов-скій.

I.

1. Ѳеодоръ Григорьевичъ, бунчуковый товарищъ, потомъ коллежскій ассесоръ; жена Анна Андреевна Силевичъ.

№ отцов-скій.

II.

2. Василій, р. 1770 г., поручикъ . . . . . 1.

III.

3. Петръ, р. 1832 г., коллежскій ассесоръ . . . . . 2.

Указъ Прав. Сен. 28-го Марта 1861 г. № 3938.

Ѳеодоръ Григорьевичъ Псіолъ, службу началъ въ малороссійской коллегіи съ 1755 г., гдѣ произведенъ: въ войсковые товарищи 1765 г. и въ бунчуковые товарищи 1775 г. Потомъ служилъ засѣдателемъ совѣстнаго суда Новгородсѣверскаго намѣстничества и произведенъ въ коллежскіе ассесоры 1783 г. Родъ признанъ Правит. Сенатомъ въ дворянствѣ со внесеніемъ во 2-ю часть родословной книги.

№ 5175.

ш. 9 п. 11.

ЧЕТВЕРТАЯ ВѢТВЬ.

№ отцов-скій.

I.

1. Степанъ Ѳеодоровичъ, отставной штабсъ-капитанъ; жена Александра Ивановна Халанская.

II.

2. Степанъ, р. 1833 г. †, агрономъ; жена Екатерина Александровна . . . . . 1.

III.

3. Николай, р. 1873 г. . . .
4. Василій, р. 1876 г. . . . } 2.

Указъ Прав. Сен. 15-го Марта 1893 г. № 1921.

Степанъ Ѳеодоровичъ Псіолъ, военную службу началъ 1798 г. въ Архаровскомъ Московскомъ полку, потомъ продолжалъ служить въ 9-мъ Егерскомъ полку; произведенъ въ поручики 1800 г. и уволенъ въ отставку штабсъ-капитаномъ 1802 г. Съ 1816 по 1832 г., по выборамъ дворянства, служилъ хорунжимъ Новгородсѣверскаго уѣзда и за выслугу установленнаго срока, награжденъ орденомъ св. Владиміра 4-й ст. 1827 г. Родъ признанъ Прав. Сен. въ дворянствѣ со внесеніемъ во 2-ю часть родословной книги.

№ 5644.

ш. 10 п. 17.

ПУГАЧЕВСКІЕ.

№ отцовскій.

I.

1. Иванъ Тимофеевичъ, штабсъ-ротмистръ.

Указъ Прав. Сен. 22-го Мая 1852 г. № 4528.

Иванъ Тимофеевичъ Пугачевскій военную службу началъ 1812 г. въ 5-мъ егерскомъ полку, потомъ продолжалъ служить въ Карабинерномъ пѣхотн. и въ Чугуевскомъ уланскомъ полкахъ; за отличіе въ сраженіи съ французами произведенъ въ прапорщики 1813 г., уволенъ въ отставку штабсъ-ротмистромъ 1832 г. За отличіе въ войну съ Персами награжденъ орденомъ Св. Анны 4-й степ. 1828 года. Родъ признанъ Правит. Сенатомъ въ дворянствѣ со внесеніемъ во 2-ю часть родословной книги.

№ 3867.
ш. 6 п. 19.

ПУГАЧИ.

№ отцовскій.

I.

1. Ѳока Ивановичъ, подполков. р. 1827 г.

Указъ Прав. Сен. 20-го Іюля 1861 г. № 5936.

II.

2. Михаилъ, р. 1861 г. . .
3. Никифоръ, р. 1871 г. . .
4. Николай, р. 1878 г. . . } 1.
Марія, р. 1857 г. . . .
Евлампія, р. 1875 г. . .

№ отцовскій.

Фамилія Пугачей принадлежитъ къ дворянамъ Полтавской губерніи, гдѣ Пугачи записаны въ родословную книгу и въ дворянствѣ признаны Прав. Сенатомъ; Ѳока же Ивановичъ Пугачъ, по владѣнію имѣніемъ въ Сураж-скомъ уѣздѣ, причисленъ къ дворянству Черниговской губерніи со внесеніемъ во 2-ю часть родословной книги.

№ 5645.
ш. 10 п. 17.

П У З И К И.

№ отцов-скій.

I.

1. Иванъ Филипповичъ, штабсъ-капитанъ, женатъ на Софіи Симоновнѣ Маковской.

II.

2. Иванъ, р. 1820 г. . . .
Елена, р. 1822 г. . . . . } 1.

Указъ Прав. Сен. 3-го Іюля 1847 г. № 10742.

Иванъ Филипповичъ Пузикъ военную службу началъ 1792 г. въ С.-Петербургскомъ артиллерійскомъ баталіонѣ, потомъ продолжалъ служить лейбъ-гвардіи въ Финляндскомъ полку и въ Морскомъ рабочемъ экипажѣ; произведенъ въ прапорщики 1811 г., въ штабсъ-капитаны 1832 г. Родъ признанъ Правит. Сенатомъ въ дворянствѣ со внесеніемъ во 2-ю часть родословной книги.

№ 1983.
ш. 4. п. 5

П У З Ы Р Е В С К І Е.

№ отцов-скій.

I.

1. Степанъ Яковлевичъ, капитанъ въ 1822 г.

II.

2. Степанъ, р. 1831 г. . . . 1.

Указъ Прав. Сен. 30-го Сентября 1863 г. № 5998.

Степанъ Яковлевичъ Пузыревскій военную службу началъ 1813 г. въ Черниговскомъ ополченіи, потомъ продолжалъ служить въ Камчатскомъ пѣхотномъ полку; произведенъ въ подпоручики 1816 г., уволенъ въ отставку капитаномъ 1822 года. Родъ признанъ Правит. Сенатомъ въ дворянствѣ со внесеніемъ во 2-ю часть родословной книги.

№ 1982.
ш. 4 п. 5.

Д Р У Г А Я В Ѣ Т В Ь.

№ отцовскій.

I.

1. Іосифъ Онуфріевичъ, маіоръ † 1847 г.; женатъ на Юзефѣ Фишеръ.

II.

2. Андрей, надворн. совѣтн., р. 1812 г. . . . . 1.
3. Романъ, полковникъ, род. 1816 года; женатъ 1) на Лаурѣ Николаевнѣ фонъ-Фриксъ, 2) на Матильдѣ Гавриловнѣ . . . . . 1.
4. Степанъ, генералъ-маіоръ, р. 1825 г.; женатъ на Аннѣ Ивановнѣ Матони. . . 1.

Указъ Прав. Сен. 17-го Іюля 1856 г. № 4654.

III.

5. Василій, р. 1839 г. . . . 2.
6. Николай, р. 1846 г. . . . 2.
7. Дмитрій, р. 1853 г. . . . 2.
   Варвара, р. 1844 г. . . 2.
   Екатерина, р. 1854 г. . . 2.

Указъ Прав. Сен. 8 Мая 1858 г. № 3046.

8. Константинъ, р. 1853 г. . 3.
9. Евгеній, губерн. секретарь, р. 1856 г.; женатъ на Лидіи Николаевнѣ Никулиной . . . . . 3.

Указъ Прав. Сен. 10-го Февраля 1871 г. № 592.

10. Романъ, р. 1871 г. . . . 3.
11. Владиміръ, р. 1875 г. . . 3.
    Софія, р. 1876 г. . . . 3.
12. Павелъ, капит., р. 1849 г.
    Софія, р. 1848 г. . . . . 4.

V.

13. Николай, р. 1882 г. . . . 9.
14. Михаилъ, р. 1877 г. . . 12.

Іосифъ Онуфріевичъ Пузыревскій изъ кадетъ Виленскаго кадетскаго корпуса, произведенъ въ подпоручики въ 7-й егерскій полкъ 1804 г., а съ 1814 г. служилъ Тельшевскимъ городничимъ, произведенъ въ маіоры 1831 г. Родъ признанъ Правит. Сенатомъ въ дворянствѣ со внесеніемъ во 2-ю часть родословной книги.

№ 4807.

ш. 8 п. 6.

ПУЗАНЫ—ПУЗЫРЕВСКІЕ.

№ отцовскій.

I.

1. Михаилъ Ивановичъ, штабсъ-капитанъ.

Указъ Прав. Сен. 13-го Декабря 1855 г. № 9364.

Михаилъ Ивановичъ Пузанъ-Пузыревскій, произведенъ въ прапорщики 1803 г., уволенъ въ отставку штабсъ-капитаномъ 1810 г.

№ отцовскій.

Родъ признанъ Прав. Сен. въ дворянствѣ со внесеніемъ во 2-ю часть родословной книги.

№ 4937.
ш. 8. п. 13.

ДРУГАЯ ВѢТВЬ.

№ отцовскій.

I.

1. Иванъ Григорьевичъ, кап.
Указъ Прав. Сен. 13 Декабря 1855 г. № 9364.

Иванъ Григорьевичъ Шузанъ-Пузыревскій, произведенъ въ капитаны 1789 г., почему Прав. Сен. и признанъ въ дворянствѣ со внесеніемъ во 2-ю часть родословной книги.

№ 4937.
ш. 8 п. 13.

ПУЛИНЦОВЫ.

№ отцовскій.

I.

1. Корнилій Никитичъ, полковый есаулъ.

II.

2. Яковъ, р. 1782 г.. . . .
3. Михаилъ, р. 1811 г.. . . } 1.

III.

4. Андрей, р. 1804 г. . . . . 2.
Указъ Герольдіи 4 Марта 1846 года № 5322.

№ отцовскій.

Корнилій Никитичъ Пулинцовъ служилъ въ Малороссійскомъ Черниговскомъ полку съ 1768 года, произведенъ въ войсковые товарищи 1784 года и уволенъ въ отставку полковымъ есауломъ 1784 года. Родъ признанъ Герольдіею въ дворянствѣ со внесеніемъ во 2-ю часть родословной книги.

№ 1984.
ш. 4 п. 5.

ПУШКАРЕНКО—ОВСѢЕНКО.

	№ отцовскій.
I.	
1. Семенъ Лукичъ, поручикъ.	
II.	
2. Александръ	1.
3. Дмитрій, губерн. секретарь.	
4. Митрофанъ, у него жена Елисавета Митрофановна . Указъ Прав. Сен. 12-го Мая 1855 г. № 3951.	
III.	
5. Владиміръ, титуляр. совѣт.	3.
6. Василій	
IV.	
7. Анатолій	5.

Семенъ Лукичъ Пушкаренко-Овсѣенко, изъ дворянскаго полка, произведенъ въ прапорщики въ 1817 году, проходя службу въ Екатеринбургскомъ пѣхотномъ полку, уволенъ въ отставку поручикомъ. Родъ признанъ Прав. Сенат. въ дворянствѣ со внесеніемъ во 2-ю часть родословной книги.

№ 1980.
ш. 4 п. 5.

П У Щ И Н Ы.

	№ отцовскій.
I.	
1. Иванъ Петровичъ, подполковникъ †; женатъ на Вѣрѣ Ивановнѣ Посудевской, вышедшей во 2-й бракъ за дѣйствит. стат. совѣтника Пенкина.	
II.	
2. Николай, р. 1850 г. . . . Указъ Прав. Сен. 14-го Мая 1856 г. № 2506.	1.

Иванъ Петровичъ Пущинъ, изъ кадетъ Московскаго кадетскаго корпуса, произведенъ въ прапорщики 1825 г. въ пѣхотный принца Карла прусскаго полкъ, уволенъ въ отставку подполковникомъ 1849 г. Былъ въ дѣлахъ во время польскаго мятежа и за отличіе въ сраженіяхъ награжденъ: чинами штабсъ-капитана и маіора и орденомъ Св. Анны 4-й степ. съ подписью „за храбрость“. Родъ признанъ Правит. Сенатомъ въ дворянствѣ со внесеніемъ во 2-ю часть родословной книги.

№ 1981.
ш. 4 п. 5.

РАДЧЕНКИ.

I.

1. Григорій Филипповичъ, поручикъ, жена Марія Михайловна.

Указъ Герольдіи 23 Ноября 1839 г. № 1684.

II.

	№ отцовскій.
2. Николай, р. 1839 г., статскій совѣтн.	1.
3. Константинъ, род. 1841 г., тайный совѣтн., — Московскій почтъ-директоръ, жена Тарасова	
Людмила, р. 1834 г. . . .	
Надежда, р. 1836 г. . . .	
Софія, р. 1842 г.	

III.

	№ отцовскій.
4. Дмитрій, р. 1869 г., жена Александра Христофоровна Грекова	2.
5. Андрей, р. 1872 г. . . .	
6. Григорій, р. 1881 г. . . .	
Анна, р. 1866 г.	
7. Вячеславъ, р. 1887 г. . .	3.

Григорій Филипповичъ Радченко служилъ въ Кіевскомъ драгунскомъ полку съ 1821 г., произведенъ въ корнеты 1828 г. и уволенъ въ отставку поручикомъ 1831 года. Родъ признанъ Герольдіею въ дворянствѣ со внесеніемъ во 2-ю часть родословной книги.

№ 2044.

ш. 4. п. 7.

ДРУГАЯ ВѢТВЬ.

I.

1. Ѳеодоръ Парфентьевичъ, подполковникъ, жена Екатерина Николаевна Мельникова.

Указъ Пр. Сен. 27 Октября 1847 г. № 16426.

Ѳеодоръ Парфентьевичъ Радченко, изъ Дворянскаго полка, произведенъ въ прапорщики 1817 г. въ Симбирскій пѣхот. полкъ, потомъ продолжалъ служить въ Полоцкомъ егерскомъ полку, уволенъ въ отставку подполковникомъ 1834 г. Былъ въ дѣлахъ въ войну съ турками и во время польскаго мятежа и за оказанныя имъ отличія награжденъ орденами: Св. Анны 3-й степ. 1828 г. и Св. Анны 2-й степ. 1830 года. Родъ признанъ Прав. Сен. въ дворянствѣ со внесеніемъ во 2-ю часть родословной книги.

№ 4342.

ш. 7 п. 14.

РАЕВСКІЕ.

№ отцовскій.

I.

1. Михаилъ Яковлевичъ—поручикъ, жена Марія, урожденная Пащенко.

II.

2. Яковъ †, жена Брантъ. 1.
Указъ Герольдіи 31 Декабря 1844 г. № 26024.

III.

3. Александръ — земскій начальникъ Городнян. у., жена Аршаницъ . . . . . 2.
Наталія . . . . . .

№ отцовскій.

Михаилъ Яковлевичъ Раевскій изъ дворянъ Пензенской губерніи, службу началъ 1833 г. въ 12-мъ егерскомъ полку, потомъ продолжалъ въ Симбирскомъ егерскомъ полку; произведенъ въ прапорщики 1836 г., уволенъ въ отставку поручикомъ 1839 года. Родъ признанъ Герольдіею въ дворянствѣ со внесеніемъ во 2-ю часть родословной книги.

№ 2020.
ш. 4 и. 6.

РАЗУМЕНКО—КОСТЫРКИ.

№ отцовскій.

I.

1. Макаръ Ивановичъ—подпоручикъ.
Указъ Правит. Сената 12 Мая 1848 г. № 12861.

Макаръ Ивановичъ Разуменко-Костырка началъ службу въ Низовскомъ егерскомъ полку съ 1836 года

№ отцовскій.

и произведенъ въ прапорщики въ 1842 году, потомъ переведенъ въ Азовскій пѣхотный полкъ гдѣ и произведенъ въ подпоручики въ 1845 году. Родъ признанъ Прав. Сен. въ дворянствѣ со внесеніемъ во 2-ю часть родословной книги.

№ 2072.
ш. 4. п. 8.

РАКИЦКІЕ.

№ отцовскій.

I.

1. Ермолай Степановичъ, поручикъ; жена Варвара Андреевна Якимовичъ.

II.

2. Андрей, р. 1793 г., титул. совѣтникъ . . . . . 1.

Указъ Герольдіи 1 Мая 1836 г. № 3849.

№ отцовскій.

Ермолай Степановичъ Ракицкій служилъ въ Малороссійскомъ Стародубскомъ полку съ 1765 г. и произведенъ въ войсковые товарищи 1782 г., а въ 1786 г. уволенъ въ отставку поручикомъ. Родъ признанъ Герольдіею въ дворянствѣ со внесеніемъ во 2-ю часть родословной книги.

№ 2660.
ш. 5 п. 3.

РАКОЧІИ.

№ отцовскій.

I.

1. Игнатій Петровичъ, бунчуковый товарищъ.

II.

2. Даніилъ, р. 1737 г. . . . 1.

III.

3. Петръ, р. 1763 г., коллеж. регистраторъ . . . . . 2.

IV.

4. Евфимъ, р. 1797 г., коллеж. ассесоръ . . . . . 3.

V.

5. Григорій, р. 1833 г., надв. совѣтн. лекарь; жена Екатерина Егоровна Мотылева. . . . . } 4.
6. Петръ, р. 1839 г., надворн. совѣтн.; жена Антонина Макарьевна Корякина .

№ отцовскій.

7. Владиміръ, р. 1843 г. . . } 4.
8. Иванъ, р. 1850 г. . . . }

Указъ Пр. Сен. 3 Декабря 1853 г. № 8135.

VI.

9. Анатолій, р. 1867 г. . . . 5.
10. Сергѣй, р. 1869 г. . . . } 6.
11. Михаилъ, р. 1872 г. . . . }

Игнатій Петровичъ Ракочій, служилъ въ Малороссійскомъ Нѣжинскомъ полку и, изъ войсковыхъ товарищей, произведенъ въ бунчуковые товарищи 1735 г. Родъ признанъ Прав. Сен. въ дворянствѣ со внесеніемъ во 2-ю часть родословной книги.

№ 2167.
ш. 4 п. 9.

РАСТОРГУИ.

	№ отцовскій.
I.	
1. Михаилъ Семеновичъ—подпоручикъ.	
II.	
2. Яковъ	1.
III.	
3. Василій	2.
4. Павелъ	

Указъ Правит. Сената 7 Августа 1847 г. № 12389.

Михаилъ Семеновичъ Расторгуй служилъ въ Стародубскомъ драгунскомъ полку съ 1794 года и произведенъ: въ прапорщики 1803 г. и подпоручики 1806 г. Родъ признанъ Прав. Сенат. въ дворянствѣ со внесеніемъ во 2-ю часть родословной книги.

№ 2001.
ш. 4 п. 6.

РАЧИНСКІЕ.

	№ отцовскій.
I.	
1. Андрей Андреевичъ, род. 1729 г., бунчуковый товарищъ, надворный совѣтникъ; женатъ на дочери бунчуковаго товарища Маринѣ Ивановнѣ Яворской,—родной племянницѣ митрополита Рязанскаго и Муромскаго—Стефана Яворскаго.	
II.	
2. Гавріилъ, р. 1778 г., сержантъ лейбъ-гвардіи Измайловскаго полка	1.
III.	
3. Николай, р. 1827 г., лекарь,—титулярный совѣтникъ . .	2.
4. Илья, р. 1823 г.	2.

Указъ Правит. Сената 17 Декабря 1853 г. № 8619.

Фамилія Рачинскихъ принадлежитъ къ шляхтичамъ короны польской подъ гербомъ Ястрембца. Андрей Андреевичъ Рачинскій, по выходѣ въ 1753 году—подъ Россійскую Державу, служилъ въ Малороссійскомъ Стародубскомъ полку; въ 1763 г. опредѣленъ сотникомъ Новгородскимъ, въ 1780 году произведенъ въ бунчуковые товарищи и въ коллежскіе ассесоры 1785 г. Потомъ былъ предсѣдателемъ Департамента верхней

№ отцовскій.

расправы Новгородскѣверскаго намѣстничества и произведенъ въ надворные совѣтники 1787 года. Родъ признанъ Правительствующимъ Сенатомъ въ дворянствѣ со внесеніемъ во 2-ю часть родословной книги. Гербъ Рачинскихъ, какъ описано Андреемъ Андреевичемъ Рачинскимъ, помѣщенъ въ польскихъ гербовникахъ въ томѣ 1-мъ на

№ отцовскій.

страницѣ 315 и изображенъ въ слѣдующемъ видѣ: на щитѣ, въ полѣ голубомъ, подкова золотая концами въ гору обращенная, въ срединѣ которой крестъ и на шлемѣ надъ короной ястребъ съ крыльями, приподнятыми къ полету въ правую сторону щитъ наклоненный, съ колокольчиками и опурицами, въ правой ногѣ держащій подкову.

№ 4791.
ш. 8 п. 5.

РАШЕВСКІЕ.

№ отцовскій.

I.

1. Виталій Яковлевичъ, род. 1803 г., подпоручикъ; жена Параскевія Ивановна Шапкина.

II.

2. Владиміръ, р. 1829 г. . . } 1.
Ольга, р. 1832 г. . . . . }

Указъ Герольдіи 30 Января 1843 г. № 396.

№ отцовскій.

Виталій Яковлевичъ Рашевскій военную службу началъ 1819 г. въ Бутырскомъ пѣхот. полку, потомъ продолжалъ служить въ 19-мъ егерскомъ полку; произведенъ въ прапорщики 1824 г. и уволенъ въ отставку подпоручикомъ 1829 г. Родъ признанъ Герольдіею въ дворянствѣ со внесеніемъ во 2-ю часть родословной книги.

№ 5441.
ш. 10 п. 10.

РЕВЯКИНЫ.

№ отцовскій.

I.

1. Иванъ Михайловичъ, шт.-капитанъ.

II.

2. Платонъ, р. 1825 г., подпоручикъ; жена Елена Михайловна Миклашевская. 1.

III.

3. Александръ, р. 1851 г. . .
4. Николай, р. 1854 г. . . . 2.
Анастасія, р. 1853 г. . .

Указъ Пр. Сен. 4 Февраля 1859 г. № 1539.

№ отцовскій.

Иванъ Михайловичъ Ревякинъ военную службу началъ 1797 г. въ Московскомъ гарнизонномъ полку, потомъ продолжалъ служить въ Бутырскомъ пѣх. полку; произведенъ въ прапорщики 1800 г., — въ штабсъ-капитаны 1810 г., а въ 1811 г. уволенъ въ отставку. Родъ признанъ Правит. Сенатомъ въ дворянствѣ со внесеніемъ во 2-ю часть родословной книги.

№ 2007.
ш. 4. п. 6.

РЕДИНЫ.

№ отцовскій.

I.

1. Константинъ Игнатьевичъ, въ отставкѣ ген.-лейт., † 1889 г.; былъ Черниговскимъ губернскимъ воинскимъ начальникомъ; жена Александра Ѳеодоровна Брантъ.

II.

2. Николай, р. 1859 г., артиллеріи штабсъ-капитанъ . .
Александра — замужемъ за Шрамченко † . . . 1.
Наталія, р. 1866 г. . . .

Указъ Пр. Сен. 8 Іюня 1890 г. № 3630.

Константинъ Игнатьевичъ Рединъ, изъ кадетъ Павловскаго кадетскаго корпуса, произведенъ въ прапорщики въ 31-ю гвардейскую и гренадерскую артиллерійскую бригаду 1840 г., потомъ продолжалъ служить: лейбъ-гвардіи во 2-й артиллерійской бригадѣ, въ 1-й артиллерійской бригадѣ, а съ 1865 г. Черниговскимъ губернскимъ воинскимъ начальникомъ, произведенъ: въ ген.-маіоры 1875 г. и уволенъ въ отставку генералъ-лейтенантомъ 1881 г. Кавалеръ орденовъ: Св. Владиміра 3-й и 4-й степ. и Анны и Станислава 2-й степ. Родъ признанъ Правит. Сенатомъ въ дворянствѣ со внесеніемъ во 2-ю часть родословной книги.

№ 5647.
ш. 10 п. 17.

Р Е Д Ь К И.

I.

№ отцовскій.

1. Никифоръ Гавріиловичъ, поручикъ.

Указъ Герольдіи 31 Августа 1845 г. № 16914.

Никифоръ Гавріиловичъ Р е д ь к о военную службу началъ лейбъ-гвардіи въ гусарскомъ полку 1806 г., потомъ продолжалъ служить въ Олонецкомъ пѣх. полку; произведенъ въ прапорщики 1826 г., уволенъ въ отставку поручикомъ 1832 г. Родъ признанъ Герольдіею въ дворянствѣ со внесеніемъ во 2-ю часть родословной книги.

№ отцовскій.

2168.

ш. 4 п. 9.

Р Е Д Ь К И Н Ы.

I.

№ отцовскій.

1. Матвѣй Петровичъ, капитанъ.

II.

2. Петръ, р. 1827 г., титулярный совѣтникъ . . . . . Указъ Герольдіи 5 Декабря 1840 г. № 4721.
3. Василій, р. 1836 г. . . .
4. Николай, р. 1837 г. . . . } 1.
5. Андрей, р. 1840 г. . . .
Іуліанія, род. 1-го Января 1833 г. . . . . .
Анна, род. 26-го Ноября 1833 г. . . . . Указъ Герольдіи 16 Іюля 1845 г. № 5319.

III.

6. Александръ, р. 1859 г., коллежскій регистраторъ. . . 2.
7. Алексѣй, р. 1871 г. . . . } 2.
8. Андрей, р. 1878 г. . . . }

№ отцовскій.

IV.

9. Николай, р. 1883 года . . 6.

Матвѣй Петровичъ Р е д ь к и н ъ военную службу началъ въ Черниговскомъ ополченіи 1812 г., потомъ продолжалъ служить въ Камчатскомъ пѣхот. полку; произведенъ въ прапорщики 1815 года, уволенъ въ отставку капитаномъ 1823 г. Родъ его признанъ Герольдіею въ дворянствѣ со внесеніемъ во 2-ю часть родословной книги.

№ 2073.

ш. 4 п. 8.

ДРУГАЯ ВѢТВЬ.

	№ отцов-скій.	
I.		Емельянъ Евстафьевичъ Редькинъ военную службу началъ 1812 г. въ Якутскомъ пѣх. полку, потомъ продолжалъ служить въ 7-мъ егерскомъ полку и въ Черниговскомъ гарнизонѣ; произведенъ въ прапорщики 1815 года, — въ капитаны 1847 года. Родъ признанъ Правит. Сенатомъ въ дворянствѣ со внесеніемъ во 2-ю часть родословной книги.
1. Емельянъ Евстафьевичъ, капитанъ; жена Василисса Демьяновна Малинская.		
II.		№ 2012.
2. Александръ, р. 1827 г. . . 3. Никита, р. 1830 г. . . . 4. Матвѣй, р. 1847 г. . . . Елена, р. 1832 г. . . . . Марія, р. 1839 г. . . . . Глафира, р. 1842 г. . . .	1.	ш. 4 п. 6.
Указъ Пр. Сен. 26 Января 1853 г. № 509.		

РЕННЕНКАМПФЫ.

	№ отцов-скій.	
I.		Карлъ Рейнгольдовичъ Ренненкампфъ уроженецъ Эстляндской губерніи, произведенъ въ прапорщики изъ дворянскаго полка въ конно-артиллерійскую № 22 роту 1821 г. и уволенъ въ отставку поручикомъ 1828 г. Родъ признанъ Прав. Сенатомъ въ дворянствѣ со внесеніемъ во 2-ю часть родословной книги.
1. Карлъ Рейнгольдовичъ (Романовичъ), артиллеріи поручикъ.		
Указъ Правит. Сен. 16 Августа 1851 г. № 5731.		№ 2010.
II.		ш. 4 п. 6.
2. Александръ, р. 1838 г. . . Елизавета, р. 1844 г. въ замужествѣ за Николаемъ Александровичемъ Соболевскимъ	4.	
Указъ Правит. Сен. 27 Января 1855 г. № 1090.		

РЕНЧИЦКІЕ.

№ отцовскій.

I.

1. Іосифъ Іоакимовичъ, ротмистръ

II.

2. Александръ, р. 1790 г., коллежскій регистраторъ . . . 1.

III.

3. Дмитрій, р. 1811 г., коллеж. ассесоръ . . . . . } 2.
4. Степанъ, р. 1817 г. коллеж. совѣт. . . . . }

Указъ Прав. Сената 8 Мая 1847 г. № 7414.

IV.

5. Степанъ, р. 1843 г. . . . } 3.
6. Иванъ, р. 1850 г. коллежскій ассесоръ . . . . . }

№ отцовскій.

Александра, р. 1845 г. . . } 3.
Софія, р. 1848 г. . . . . }

Указъ Прав. Сен. 16 Сентября 1854 г. № 7855.

7. Петръ, р. 1874 г. . . . . } 4.
Юлія, р. 1876 г. . . . . }

V.

8. Всеволодъ, р. 1887 г. . . . 6.

Іосифъ Іоакимовичъ Ренчицкій служилъ въ Кіевскомъ карабинерномъ полку съ 1773 года, произведенъ въ поручики 1786 года, уволенъ въ отставку ротмистромъ 1788 года. Родъ признанъ Прав. Сен. въ дворянствѣ со внесеніемъ во 2-ю часть родословной книги.

№ 4808.
ш. 8 п. 6.

РЕПЕШКИ.

№ отцовскій.

I.

1. Ѳеодоръ Ѳеодоровичъ, поручикъ, потомъ титулярный совѣтникъ, былъ Новоградволынскимъ исправникомъ; женатъ на Маріи Ивановнѣ Красовской.

Указъ Пр. Сен. 15 Декабря 1858 г. № 8737.

Ѳеодоръ Ѳеодоровичъ Репешко, изъ дворянскаго полка, произведенъ въ пра-

№ отцовскій.

порщики 1826 г. въ Грузинскій Гренадерскій полкъ, потомъ продолжалъ служить въ Чугуевскомъ уланскомъ полку и, за отличіе въ сраженіи съ турками, произведенъ въ поручики 1829 г. и награжденъ орденомъ св. Анны 4-й степ. съ подписью „за храбрость“, а 1832 г. уволенъ въ отставку. Съ 1843 г. служилъ по полиціи,—сначала становымъ

№ отцов-скій.

приставомъ, а потомъ уѣзднымъ исправникомъ, произведенъ въ титулярные совѣтники 1849 г. Родъ признанъ Правит. Сенатомъ въ дворянствѣ со внесеніемъ во 2-ю часть родословной книги.

№ 2008.
ш. 4 н. 6.

РЕШЕТИНСКІЕ.

№ отцов-скій.

I.

1. Павелъ Прокофьевичъ, поручикъ, у него жена Матрена Федоровна.

Указъ Герольдіи 26 Марта 1846 г. № 10431.

Павелъ Прокофьевичъ Решетинскій военную службу началъ въ Тамбовскомъ пѣхот. полку 1831 г., потомъ продолжалъ служить въ Архангелогородскомъ пѣхот. полку; произведенъ въ прапорщики 1837 г., уволенъ въ отставку поручикомъ 1841 г. Родъ признанъ Герольдіею въ дворянствѣ со внесеніемъ во 2-ю часть родословной книги.

№ 2074.
ш. 4 н. 8.

ВТОРАЯ ВѢТВЬ.

№ отцов-скій.

I.

1. Георгій Васильевичъ, поручикъ.

II.

2. Михаилъ, р. 1811 г., у него жена Домникія Николаевна, урожд. Колосова . . . . 1.

III.

3. Иванъ, р. 1835 г. . . . . 2.

Указы Герольдіи 24 Сентября 1842 г. № 3459.

№ отцов-скій.

Георгій Васильевичъ Решетинскій служилъ въ Кирасирскомъ Неплюева полку съ 1780 г. и произведенъ: въ корнеты 1786 г. и въ поручики 1788 г. Родъ его признанъ Герольдіею въ дворянствѣ со внесеніемъ во 2-ю часть родословной книги.

№ 2674.
ш. 5 н. 3.

ТРЕТЬЯ ВѢТВЬ

№ отцовскій.

I.

1. Григорій Макаровичъ, подпоручикъ.

II.

2. Андрей, р. 1817 г. . . .
3. Михаилъ, р. 1820 г. . . . } 1.

Указъ Пр. Сен. 30 Іюня 1860 г. № 6208.

Григорій Макаровичъ Решетниковъ военную службу началъ въ Милиціи 1806 г., потомъ продолжалъ служить въ Якутскомъ и Старооскольскомъ пѣхот. полкахъ; произведенъ: въ прапорщики 1812 г. и въ подпоручики 1816 г., а въ 1817 г. уволенъ въ отставку. Родъ признанъ Правит. Сенатомъ въ дворянствѣ со внесеніемъ во 2-ю часть родословной книги.

№ 2002.

ш. 4 п. 6.

РЕЙХЪ—ТОПОЛЬНИЦКІЕ.

№ отцовскій.

I.

1. Дмитрій Яковлевичъ, корнетъ; женатъ: 1) на Александрѣ Петровнѣ Лисенко, 2) на Маріи Ивановнѣ.

II.

2. Николай, р. 1846 г. . . .
Марія, р. 1845 г. . . . } 1.

Указъ Пр. Сен. 19 Сентября 1857 г. № 5207.

№ отцовскій.

Дмитрій Яковлевичъ Рейхъ-Топольницкій, изъ дворянскаго полка, произведенъ въ корнеты въ Елисаветградскій уланскій полкъ 1819 г., потомъ продолжалъ служить въ Новомиргородскомъ уланскомъ полку и уволенъ въ отставку 1830 г. Родъ признанъ Правит. Сенатомъ въ дворянствѣ со внесеніемъ во 2-ю часть родословной книги.

№ 2011.

ш. 4. п. 6.

РИГЕЛЬМАНЫ.

№ отцовскій.

I.

1. Александръ Ивановичъ, инженеръ ген.-маіоръ, авторъ интерес. исторіи Малороссіи изд. въ Москвѣ въ 1846, обществомъ исторіи при университетѣ Бодянскимъ.

II.

2. Аркадій, р. 1778 г., гвардіи поручикъ, потомъ коллеж. ассесоръ былъ Черниг. Уѣздн. Предводит. Дворянства 1815—1818 г., жена Прасковья Григорьевна Галаганъ † 1852 г. . . . 1.

III.

3. Николай, р. 1817 г., † 1887, стат. сов., былъ директоромъ училищъ Кіевской губерніи; литераторъ, музыкантъ, славянофилъ; предсѣд. Кіевскаго славянск. благотв. общества; женатъ на Маріи Васильевнѣ Тарновской†. 2.

Указъ Пр. Сен. 4 Февраля 1860 г. № 956.

№ отцовскій.

IV.

4. Владиміръ р. 1864 † 1894 г., былъ Остерскимъ Предводит. Дворян. 1890—1894 г.; женатъ на Антонинѣ Робертовнѣ фонъ Таль, во 2-мъ бракѣ за Чуйкевичемъ Остерскимъ предводителемъ дворянства . . . . . 3.

V.

5. Николай, р. 1892 г. . . .
   Людмила, р. 1891 г. . . . } 4.

Александръ Ивановичъ Ригельманъ проходя службу въ инженерныхъ войскахъ съ 1730 г., произведенъ: въ подполковники 1765 г., въ полковники 1774 г. и въ генералъ-маіоры 1771 г., а въ 1781 г. уволенъ въ отставку. Родъ признанъ Правит. Сенатомъ въ дворянствѣ со внесеніемъ во 2-ю часть родословной книги.

№ 811.

ш. 2 п. 11.

РОЗНАТОВСКІЕ.

№ отцовскій.

I.

1. Яковъ Максимовичъ, полковникъ, женатъ на Пелагеѣ Григорьевнѣ Валькевичъ.

II.

2. Николай, гвардіи капитанъ, р. 1836 г. . . . . } 1.
3. Амплій, р. 1844 г. . . .
   Марія, р. 1833 г. . . . .

№ отцовскій.

   Ольга, р. 1836 г. . . . .
   Указъ Прав. Сен. 15-го Сентября 1865 г. № 3355. } 1.
4. Иванъ, капит., р. 1849 г. .

Указъ Прав. Сен. 12-го Іюня 1891 г. № 4582.

Яковъ Максимовичъ Рознатовскій военную службу началъ въ Шлис-

№ отцов-ский.

сельбургскомъ пѣхотномъ полку 1816 г., потомъ продолжалъ служить въ Бѣлевскомъ егерскомъ и друг. полкахъ; произведенъ въ прапорщики 1818 г., уволенъ въ отставку полковникомъ 1847 г. Былъ въ дѣлахъ въ войну съ горцами и за оказанное имъ отличіе награжденъ орденомъ Св. Георгія 4-го класса. Родъ признанъ Правит. Сенатомъ въ дворянствѣ со внесеніемъ во 2-ю часть родословной книги.

№ отцов-ский.

№ 2013.

ш. 4 п. 6.

ВТОРАЯ ВѢТВЬ.

№ отцов-ский.

I.

1. Михаилъ Михайловичъ, капитанъ, кавалеръ св. Георгія 4-й ст.; жена Пелагея Ивановна.

II.

2. Андрей, р. 1833 г. . . .		
3. Михаилъ, артил. подполк., р. 1835 г., женатъ на Варварѣ Александровнѣ Громыченковой.	}	2.
4. Иванъ, р. 1839 г. . . .		
Александра, р. 1837 г. . .		

Указъ Прав. Сен. 31 Мая 1849 г. № 2299.

III.

5. Сергѣй, р. 1863 г. . . .		
6. Евгеній, р. 1864 г. . . .		
7. Михаилъ, губерн. секрет., р. 1869 г., женатъ на Вѣрѣ Сергѣевнѣ Паниной .	}	2.

№ отцов-ский.

Михаилъ Михайловичъ Рознатовскій военную службу началъ 1817 г. въ Ширванскомъ пѣхот. полку, потомъ продолжалъ служить въ пѣхотномъ генералъ-фельдмаршала графа Паскевича-Эриванскаго полку; произведенъ въ прапорщики 1819 г., уволенъ въ отставку капитаномъ 1831 г. Былъ во многихъ дѣлахъ въ войну съ персіанами и турками и за отличія награжденъ: орденами Св. Анны 3-й степ. 1828 г., Св. Владиміра 4-й степени 1829 г., Св. Георгія 4-й ст. 1830 г. и золотой шпагой съ надписью „за храбрость“ 1830 года. Родъ признанъ Правит. Сенатомъ въ дворянствѣ со внесеніемъ во 2-ю часть родословной книги.

№ 2169.

ш. 4 п. 9.

ТРЕТЬЯ ВѢТВЬ.

	№ отцовскій.
I.	
1. Василій Никаноровичъ, полковникъ, былъ приставомъ Варшавской полиціи; женатъ на Александрѣ Павловнѣ Дьячковой.	
II.	
2. Аркадій, полков., Золотоношскій уѣздн. воинскій начальникъ, р. 1856 г.; женатъ на Ольгѣ Николаевнѣ Петиной. . . . . Указъ Прав. Сен. 27-го Октября 1898 г. № 2995.	1.
3. Павелъ, р. 1863 г. . . .	
4. Василій, р. 1867 г. . . .	
5. Александръ, р. 1869 г. . .	
6. Илья, р. 1872 г.	
Марія, р. 1859 г.	
Екатерина, р. 1865 г. . . . Указъ Прав. Сен. 2 Января 1873 г. № 10.	1.
III.	
7. Георгій, р. 1881 г. . . . Наталія, р. 1883 г. . . .	2.

Василій Никаноровичъ Рознатовскій, изъ кадетъ 2-го кадет. корпуса, произведенъ въ прапорщики 1844 г. въ Шлисельбургскій егерскій полкъ, потомъ продолжалъ служить въ Бѣлозерскомъ пѣхот. полку и въ Варшавской полиціи, произведенъ въ полковники 1867 года. Родъ признанъ Правит. Сенатомъ въ дворянствѣ со внесеніемъ во 2-ю часть родословной книги.

№ 2170.

ш. 4 п. 9.

фонъ—РОЗЕНБАХИ.

	№ отцовскій.
I.	
1. Оттонъ-Эвальдъ Фротгальдовичъ, полковникъ, род. 1796 г. † 1856 г.; былъ женатъ 2-мъ бракомъ на Шарлотѣ фонъ-Гернетъ † 1865 г.	
II.	
2. Николай, генералъ-адъютантъ ЕГО ВЕЛИЧЕСТВА и членъ государственнаго совѣта, былъ Туркестанскимъ генер.-губернаторомъ и командующимъ войсками, р. 1836 г.; женатъ на Ольгѣ Ивановнѣ Жербиной †.	1.
III.	
3. Сергѣй Николаевичъ, титулярный совѣтн., р. 1861 г., фельдфебель, камеръ-пажъ, Новозыбковскій уѣзд. предв. съ 1899 года; жена Екатерина Васильевна Приселкова.	2.

Признанъ въ дворянствѣ опредѣленіемъ Прав. Сен. 4 Ноября 1893 г.

	№ отцов-скій.
IV.	
4. Николай, р. 1887 г. . . .	3.
5. Глѣбъ, р. 1890 г. . . .	
6. Дмитрій, р. 1892 г. . . .	
7. Олегъ, р. 1894 г. . . .	

Указъ Прав. Сен. 10 Октября 1898 г. № 2790.

Родъ фонъ-Розенбахъ происходитъ изъ дворянъ Эстляндской губерніи, гдѣ онъ и записанъ въ родословную книгу; Сергѣй же Николаевичъ Розенбахъ, по владѣнію имѣніемъ въ с. Денисовичахъ, Новозыбковскаго уѣзда, причисленъ къ дворянству Черниговской губерніи и внесенъ во 2-ю часть родословной книги.

№ отцов-скій.

По реестру 1893 г.
№ 107.

РОМАНОВИЧИ.

	№ отцов-скій.
I.	
1. Петръ Яковлевичъ, сотникъ.	1.
2. Иванъ Яковлевичъ, сотникъ.	

Указъ Герольдіи 30 Декабря 1846 г. № 5227.

Петръ Яковлевичъ Романовичъ служилъ въ Малороссійскомъ Прилуцкомъ полку съ 1764 г. и изъ войсковыхъ товарищей произведенъ въ сотники въ Ичен-скую сотню 1780 г. Родъ признанъ Герольдіею въ дворянствѣ со внесеніемъ во 2-ю часть родословной книги.

Иванъ Яковлевичъ Романовичъ служилъ въ Малороссійскомъ Прилуцкомъ полку и изъ значковыхъ товарищей произведенъ въ сотники въ Ичен-скую сотню 1771 г. Родъ признанъ Герольдіею въ дворянствѣ со внесеніемъ во 2-ю часть родословной книги.

№ 789.
ш. 2. п. 9.

ВТОРАЯ ВѢТВЬ.

№ отцовскій

I.

1. Николай Ѳеодоровичъ, подполковникъ, р. 1807 г.; женатъ на дочери генералъ-маіора Любови Николаевнѣ Скворцовой.

Указъ Прав. Сен. 28-го Апрѣля 1852 г. № 3710.

Николай Ѳеодоровичъ Романовичъ военную службу началъ въ Нарвскомъ драгунскомъ полку 1826 г., потомъ продолжалъ служить въ уланскомъ эрцъ-герцога Австрійскаго полку и въ армейскомъ резервномъ эскадронѣ; произведенъ въ корнеты 1827 г. уволенъ въ отставку подполковникомъ 1848 года. Родъ признанъ Правит. Сенатомъ въ дворянствѣ со внесеніемъ во 2-ю часть родословной книги.

№ отцовскій.

№ 2003.

ш. 4 п. 6.

ТРЕТЬЯ ВѢТВЬ.

№ отцовскій.

I.

1. Николай Степановичъ, артиллеріи подпоручикъ, р. 1804 г.

II.

2. Михаилъ, р. 1844 г. . . . 1.

III.

3. Владиміръ, р. 1871 г. . .
4. Нилъ, р. 1873 г. . . . . } 2.
5. Николай, р. 1874 г. . . .
6. Левъ, р. 1879 г. . . . .

Указъ Прав. Сен. 14 Мая 1890 г. № 2429.

№ отцовскій.

Николай Степановичъ Романовичъ, изъ кадетъ военно-сиротскаго дома, произведенъ въ прапорщики въ 7-ю артиллерійскую бригаду 1827 г., потомъ продолжалъ служить въ 5-й артиллерійской бригадѣ и уволенъ въ отставку подпоручикомъ 1832 года. Родъ признанъ Правит. Сенат. въ дворянствѣ со внесеніемъ во 2-ю часть родословной книги.

№ 5648.

ш. 10 п. 17.

РОМАНОВИЧИ—СЛОВАТИНСКІЕ.

№ отцовскій.

I.

1. Василій Семеновичъ, поруч.

II.

2. Платонъ, коллеж. секрет. 1.
Указъ Прав. Сен. 24-го Іюля 1850 г. № 6437.

III.

3. Михаилъ, артиллеріи поруч. р. 1869 г. . . . . 2.

Фамилія Романовичей-Словатинскихъ принадлежитъ къ дворянамъ Полтавской губерніи, гдѣ Романовичи-Словатинскіе записаны въ родословную книгу и въ дворянствѣ признаны Прав. Сенатомъ; Платонъ же Васильевичъ Романовичъ-Словатинскій, по владѣнію имѣніемъ въ с. Свидовцѣ, Козелецкаго уѣзда, причисленъ къ дворянству Черниговской губерніи и внесенъ во 2-ю часть родословной книги.

№ 5479.
ш. 10 п. 13.

Р У Б А Н Ы.

№ отцовскій.

I.

1. Алексѣй Ивановичъ, шт.-ротмистръ, жена Марія Антоновна.

II.

Наталія . . . . . }
Елизавета . . . . . } 1.
2. Анатолій, титулярный совѣтникъ . . . . . }
Указъ Прав. Сен. 14-го Ноября 1847 г. № 4024.

III.

3. Михаилъ, коллежскій регистраторъ . . . . . 2.

Алексѣй Ивановичъ Рубанъ, изъ дворянъ Гродненской губерніи, военную службу началъ 1816 г. въ Украинскомъ казачьемъ полку, потомъ продолжалъ въ Ново-Архангельскомъ уланскомъ полку. Произведенъ въ корнеты 1818 г. и уволенъ въ отставку штабсъ-ротмистромъ 1833 г. Родъ признанъ Прав. Сен. въ дворянствѣ со внесеніемъ во 2-ю часть родословной книги.

№ 2040.
ш. 4 п. 7.

ВТОРАЯ ВѢТВЬ.

№ отцовскій.

I.

1. Иванъ Павловичъ, поручикъ.

II.

2. Николай . . . . . 1.

III.

Маріамна, по мужу Галина, жена титулярнаго совѣтника . . . . . 2.

Указъ Прав. Сен. 4-го Апрѣля 1855 г. № 3567.

№ отцовскій

Иванъ Павловичъ Рубанъ, службу проходилъ въ Малороссійскомъ Черниговскомъ полку съ 1760 г., произведенъ въ войсковые товарищи 1780 г. и уволенъ въ отставку поручикомъ 1787 года. Родъ признанъ Прав. Сен. въ дворянствѣ со внесеніемъ во 2-ю часть родословной книги.

№ 2713.
ш. 5 п. 4.

ТРЕТЬЯ ВѢТВЬ.

№ отцовскій.

I.

1. Дмитрій Ивановичъ, подполковникъ.

Указъ Герольдіи 26-го Сентября 1842 г. № 16905.

Дмитрій Ивановичъ Рубанъ, службу началъ 1806 г. въ 36-мъ Егерскомъ полку, потомъ продолжалъ въ Софійскомъ и Либавскомъ пѣхотныхъ полкахъ,

№ отцовскій.

произведенъ въ прапорщики 1807 г. и уволенъ въ отставку подполковникомъ 1822 г. Былъ въ дѣлахъ противъ непріятеля при г. Смоленскѣ и с. Бородино, гдѣ раненъ и контуженъ и за оказанное отличіе награжденъ орденомъ св. Анны 4-го класса. Родъ признанъ Герольдіею въ дворянствѣ со внесеніемъ во 2-ю часть родословной книги.

№ 4354.
ш. 7 п. 14.

Р У Б Ц Ы.

№ отцов-скій.

I.

1. Григорій Петровичъ, генералъ-маіоръ, женатъ на дочери капитана Прусскихъ войскъ Паулинѣ Викентьевнѣ Юнзель; былъ командиромъ бригады 2-й резервной пѣхотной дивизіи.

II.

2. Григорій, р. 1836 г., поручикъ . . . . . } 1.
3. Николай, р. 1846 г. . . . }

Указъ Прав. Сен. 28-го Апрѣля 1860 г. № 3606.

III.

4. Владиміръ, р. 1863 г. . . } 2.
5. Дмитрій, р. 1866 г. . . . }

Указъ Прав. Сен. 26-го Апрѣля 1873 г. № 1736.

№ отцов-скій.

6. Алексѣй, р. 1874 г. . . . } 2.
Людмила, р. 1877 г. . . . }

Григорій Петровичъ Рубецъ, изъ кадетъ 2-го кадетскаго корпуса, произведенъ въ прапорщики 1814 г. въ Псковскій пѣхотн. полкъ, потомъ продолжалъ служить въ другихъ полкахъ и наконецъ въ Эстляндскомъ пѣх. полку; произведенъ въ генералъ-маіоры 1853 г., а въ 1854 г. назначенъ командиромъ 2-й бригады 2-й резервной пѣхотной дивизіи. Родъ признанъ Прав. Сен. въ дворянствѣ со внесеніемъ во 2-ю часть родословной книги.

№ 2042.

ш. 4 п. 7.

В Т О Р А Я В Ѣ Т В Ь.

№ отцов-скій.

I.

1. Петръ Николаевичъ, штабсъ-капитанъ.

II.

2. Иванъ, р. 1838 г. . . . 1.

Указъ Прав. Сен. 10-го Декабря 1853 г. № 3342.

Петръ Николаевичъ Рубецъ, военную службу началъ 1819 г. въ Бутырскомъ

№ отцов-скій.

пѣхотн. полку, потомъ продолжалъ служить въ Орловскомъ пѣхотн. полку; произведенъ въ прапорщики 1823 г. и уволенъ въ отставку штабсъ-капитаномъ 1831 г. Родъ признанъ Правит. Сенатомъ въ дворянствѣ со внесеніемъ во 2-ю часть родословной книги.

№ 2043.

ш. 4 п. 7.

ТРЕТЬЯ ВѢТВЬ.

№ отцовскій.

I.

1. Матвѣй Степановичъ, генералъ-маіоръ, кавалеръ св. Георгія 4-й ст., жена Любовь Федоровна Арванитоки; былъ командиромъ 2-й бригады 6-й пѣхотной дивизіи.

II.

2. Эрастъ, р. 1843 г., колежскій совѣтникъ, помощникъ начальника Минскаго почтово-телеграфнаго округа; жена, Анна Ивановна Ждановичъ. . . . . 1.

III.

3. Сергѣй, р. 1867 г. . . .
   Указъ Прав. Сен. 17-го Февраля 1892 г. № 1416.
4. Михаилъ, р. 1868 г. . .
   Указъ Прав. Сен. 15-го Іюня 1892 г. № 4053. } 2.
5. Эрастъ, р, 1870 г. . . .
6. Алексѣй, р. 1872 г. . . .
7. Петръ, р. 1880 г. . . . .
   Указъ Прав. Сен. 17-го Февраля 1892 г. № 1416.

№ отцовскій.

Матвѣй Степановичъ Рубецъ, изъ Дворянскаго полка, произведенъ въ прапорщики 1809 г. въ Брестскій пѣхотный полкъ; потомъ продолжалъ служить въ 48-мъ Егерскомъ полку, произведенъ въ полковники 1830 г., былъ командиромъ Брянскаго егерскаго полка въ 1835 г., а затѣмъ и командиромъ 2-й бригады 6-й пѣхотной дивизіи и за отличіе, произведенъ въ генералъ-маіоры 1839 года. Съ 1809 по 1831 годъ былъ во многихъ дѣлахъ въ войну со шведами и съ французами и награжденъ орденами: св. Георгія 4-го кл., св. Владиміра 3 и 4 ст. и св. Анны 2-й ст. съ Императорской короной. Родъ признанъ Правит. Сенат. въ дворянствѣ со внесеніемъ во 2-ю часть родословной книги.

№ 5650.
ш. 10 и. 17.

РУДАНОВСКІЕ.

№ отцовскій.

I.

1. Яковъ Степановичъ, подпоручикъ.

№ отцовскій.

II.

2. Лавръ, р. 1825 г., титулярный совѣтникъ . . . 1

№ отцовскій.

3. Леонидъ, р. 1828 г., дѣйствительный статскій совѣтникъ, былъ чиновникомъ особыхъ порученій при С.-Петербургскомъ градоначальникѣ съ 1873 по 1886 г., а съ 1893 г. депутатомъ Черниговскаго Дворянскаго Депутатскаго Собранія отъ дворянъ Сосницкаго уѣзда. Кавалеръ: Станислава 1-й ст., Владиміра 3-й ст. и Анны 2-й ст., † 1899 г. . . . . 1.

III.

4. Михаилъ, р. 1850 г., статскій совѣтникъ, директоръ Московскаго отдѣленія Государственнаго Банка, служилъ сперва въ Кавалергардскомъ Ея В. полку; женатъ на Погоской . . } 2.
5. Яковъ, р. 1857 г., мировой судья въ С.-Петербургѣ. .
Вѣра, р. 1853 г. . . . .

Указъ Прав. Сен. 22-го Августа 1860 г. № 7426.

Яковъ Степановичъ Рудановскій, служилъ въ 36-мъ Егерскомъ полку съ 1806 г. и произведенъ: въ прапорщики 1810 г. и въ подпоручики 1812 г. Родъ признанъ Прав. Сенат. въ дворянствѣ со внесеніемъ во 2-ю часть родословной книги.

№ 2743.
ш. 5 п. 5.

РУДЗИНСКІЕ.

№ отцовскій.

I.

1. Іосифъ Ѳеодоровичъ, ротмистръ; былъ Оршанскимъ окружнымъ начальникомъ.

Указъ Прав. Сен. 10-го Іюня 1861 г. № 6241.

Іосифъ Ѳеодоровичъ Рудзинскій, военную службу началъ въ Сѣвскомъ пѣх. полку 1827 г., потомъ продолжалъ служить въ Ахтырскомъ и эрцъ-герцога Фердинанда гусарскихъ полкахъ; произведенъ въ корнеты 1832 г. и уволенъ въ отставку ротмистромъ 1843 г. Родъ признанъ Прав. Сен. въ дворянствѣ со внесеніемъ во 2-ю часть родословной книги.

№ 2004.
ш. 4 п. 6.

РУДКОВСКІЕ.

№ отцовскій.

I.

1. Иванъ Михайловичъ, ротмистръ, женатъ 2-мъ бракомъ на Евфросиніи Павловнѣ Григоровичъ.

II.

2. Павелъ, р. 1843 г. . . . 1.
Указъ Прав. Сен. 10-го Декабря 1865 г., № 4681.

Иванъ Михайловичъ Рудковскій, военную службу началъ 1813 г. въ 22-мъ Егерскомъ полку, потомъ продолжалъ служить во 2-мъ Кавалерійскомъ округѣ военнаго поселенія Кіевской и Подольской губерній; произведенъ въ прапорщики 1816 г. и уволенъ въ отставку ротмистромъ 1858 г. Родъ признанъ Прав. Сен. въ дворянствѣ, со внесеніемъ во 2-ю часть родословной книги.

№ 2005.
ш. 4 п. 6.

РУССО—де—ЖИВОННЪ.

№ отцовскій.

I.

1. Левъ Іосифовичъ, р. 1862 г., коллежскій секретарь; земскій начальникъ Нѣжинскаго уѣзда.

Указъ Прав. Сен. 12-го Октября 1883 г. № 3905.

Родъ Руссо-де-Живоннъ. Правит. Сен. признанъ въ дворянствѣ по Харьковской губерніи; Левъ же Іосифовичъ Руссо-де-Живоннъ, по пріобрѣтеніи недвижимой собственности въ Нѣжинскомъ уѣздѣ, причисленъ къ дворянству Черниговской губерніи и внесенъ во 2-ю часть родословной книги.

По реестру.
1896 г.
№ 112.

РУХЛЯДКИ.

	№ отцовскій.
I.	
1. Прокофій Саввичъ, маіоръ.	
II.	
2. Платонъ, р. 1824 г., поручикъ	
3. Александръ, р. 1833 г. . .	
4. Николай, р. 1838 г., прапорщикъ	1.
Елена, р. 1835 г.	
Марія, р. 1837 г.	
Указъ Пр. Сен. 31 Декабря 1860 г., № 195.	
III.	
5. Николай, р. 1859 г. . . .	2.
6. Михаилъ, р. 1862 г. . . .	2.

Указъ Пр. Сен. 1 Іюня 1871 г., № 2366.

Прокофій Саввичъ Рухлядко военную службу началъ 1805 г. въ понтонномъ артиллерійскомъ полку и произведенъ въ прапорщики 1807 г. Потомъ продолжалъ служить въ 20-й артиллерійской бригадѣ и при Кіевскомъ арсеналѣ, уволенъ въ отставку маіоромъ 1844 г. Родъ признанъ Прав. Сен. въ дворянствѣ, со внесеніемъ во 2-ю часть родословной книги.

№ 2006.

ш. 4. п. 6

РУХОВЫ.

	№ отцовскій.
I.	
1. Иванъ Никитичъ — подполковникъ.	
Указъ Правит. Сената 7 Сентября 1848 г., № 269.	

Иванъ Никитичъ Руховъ служилъ въ Костромскомъ егерскомъ полку съ 1819 г., произведенъ въ прапорщики въ 1820 году, уволенъ въ отставку подполковникомъ. Родъ признанъ Прав. Сенатомъ въ дворянствѣ, со внесеніемъ во 2-ю часть родословной книги.

№ 2041.

ш. 4. п. 7.

РЫБАЛЬСКІЕ—БУТЕВИЧИ.

	№ отцов-скій.
I.	
1. Иванъ Васильевичъ, род. 1802 года, капитанъ 2-го ранга, жена Елисавета Михайловна Степерова.	
II.	
2. Михаилъ, р. 1840 года . .	
3. Николай, р. 1842 г., капитанъ	
4. Константинъ, р. 1846 года, губернскій секретарь, жена Ксенія Максимовна Кургузова.	
Надежда, р. 1836 года . .	
Указъ Правит. Сената 27 іюля 1851 г., № 4076.	1.
5. Александръ, р. 1851 года, коллежскій ассесоръ . . .	
6. Владиміръ, род. 1852 года, губернскій секретарь, жена Марія Дмитріевна Россъ-Славская	
7. Іосифъ, р. 1854 г. . . .	
8. Павелъ, р. 1856 года . .	
9. Георгій, р. 1858 г., врачъ—коллежскій ассесоръ . . .	

	№ отцов-скій.
III.	
10. Николай, р. 1881 года . .	
11. Борисъ, р. 1883 г. . . .	3.
12. Евгеній, р. 1884 г. . . .	
13. Іосифъ, р. 1880 г. . . .	4.
14. Николай, р. 1882 г. . . .	
15. Николай, р. 1876 г. . . .	
16. Сергѣй, р. 1878 г. . . .	5.
17. Петръ, р. 1880 г.	
18. Дмитрій, р. 1884 г. . . .	6.
19. Иванъ, р. 1887 г.	
20. Сергѣй, р. 1888 г. . . .	
21. Михаилъ, р. 1889 г. . . .	9.
Евгенія, р. 1892 г. . . .	
Вѣра, р. 1893 г.	

Иванъ Васильевичъ Рыбальскій-Бутевичъ служилъ въ 44-мъ флотскомъ экипажѣ съ 1817 г., произведенъ въ мичманы 1820 г., уволенъ въ отставку капитаномъ 2-го ранга 1847 г. Родъ признанъ Правит. Сенатомъ въ дворянствѣ, со внесеніемъ во 2-ю часть родословной книги.

№ 5399.

ш. 10 п. 7.

РЫЛЬСКІЕ.

	№ отцов-скій.
I.	
1. Матвѣй Яковлевичъ — секундъ-маіоръ.	

	№ отцов-скій.
II.	
2. Иванъ — городовой секретарь	1.

№ отцов-ский.

III.

3. Григорій, коллежскій совѣтникъ, жена Маргарита Ивановна . . . . . } 2.
Дарія . . . . . }

Указы Правит. Сената 9-го Января и 14 Октября 1848 г., №№ 567 и 909.

IV.

4. Евгеній . . . . . }
5. Владиміръ . . . . . } 3.
Юлія . . . . . }
Екатерина . . . . . }
Елисавета . . . . . 3.

Указъ Правит. Сената 26 Апрѣля 1854 г., № 2730.

Матвѣй Яковлевичъ Рыльскій службу проходилъ въ Нѣжинскомъ Малороссійскомъ полку съ 1758 г., произведенъ въ секундъ-маіоры 1787 г. Родъ признанъ Правит. Сенатомъ въ дворянствѣ, со внесеніемъ во 2-ю часть родословной книги.

№ 2910.
ш. 5 п. 12.

РЫНДОВСКІЕ.

№ отцов-ский.

I.

1. Іосифъ Ѳедоровичъ — ротмистръ.

Указъ Правит. Сената 10 Іюля 1861 г. № 6241.

Іосифъ Ѳедоровичъ Рындовскій началъ службу въ Сѣвскомъ пѣхотномъ полку 1827 года, потомъ переведенъ въ гусарскій генералъ-адъютанта князя Васильчикова полкъ, произведенъ въ корнеты 1832 г., уволенъ въ отставку ротмистромъ. Родъ признанъ Правит. Сенатомъ въ дворянствѣ, со внесеніемъ во 2-ю часть родословной книги.

№ 2004.
ш. 4 п. 6.

РѢЧИЦКІЕ—ЛОГИНОВЫ.

	№ отцов-скій.
I.	
1. Василій Михайловичъ — поручикъ, началъ службу въ 1759 г.	
II.	
2. Василій	1.
III.	
3. Василій . . . . . Указъ Правит. Сената 20 Іюня 1850 г. № 4977.	2.
4. Ѳедотъ.	
5. Ѳеодоръ . . . . . Указъ Правит. Сената 17 Декабря 1853 г., № 8620.	
IV.	
6. Иванъ . . . . . Указъ Правит. Сената 29 Февраля 1868 г., № 992.	4.
7. Василій	5.

Василій Михайловичъ Рѣчицкій-Логиновъ службу проходилъ въ Малороссійскомъ Черниговскомъ полку съ 1759 г., произведенъ въ войсковые товарищи 1782 г. и уволенъ въ отставку поручикомъ 1783 года. Родъ признанъ Правит. Сенатомъ въ дворянствѣ, со внесеніемъ во 2-ю часть родословной книги.

№ 2697.
ш. 5 н. 4.

РѢШЕТНИКОВЫ.

	№ отцов-скій.
I.	
1. Ефремъ Васильевичъ, подпоручикъ.	
II.	
2. Григорій, р. 1846 г. . . .	
3. Иванъ, р. 1847 г., коллеж. регистраторъ . . . . Указъ Пр. Сен. 25 Февраля 1857 г., № 1437.	1.
III.	
4. Клементій, р. 1861 г. . .	3.
IV.	
5. Александръ, р. 1885 г. . .	4.
Пелагея, р. 1887 г. . . .	
Надежда, р. 1889 г. . . .	1.

Ефремъ Васильевичъ Рѣшетниковъ служилъ въ Елецкомъ пѣхотн. полку съ 1813 г.; произведенъ въ прапорщики 1832 г. и уволенъ въ отставку подпоручикомъ 1834 г. Родъ признанъ Правит. Сенатомъ въ дворянствѣ, со внесеніемъ во 2-ю часть родословной книги.

№ 2009.
ш. 4 н. 6.

САВИНСКІЕ.

	№ отцовскій.
I.	
1. Андрей Ивановичъ, штабсъ-капитанъ.	
II.	
2. Петръ, р. 1832 г. †; жена Ѳекла Дмитріевна Ворникова.	2.
3. Евгеній, р. 1838 г.	
III.	
4. Евлампій, р. 1861 г.	2.
5. Никита, р. 1866 г.	
Указъ Пр. Сен. 28 Іюля 1894 г., № 4291.	
6. Евѳимій, р. 1861 г.	3.
Указъ Пр. Сен. 31 Марта 1898 г., № 1126.	

Андрей Ивановичъ Савинскій служилъ въ Пензенскомъ пѣхотн. полку съ 1814 г.; произведенъ въ прапорщики 1817 г. и уволенъ въ отставку штабсъ-капитаномъ 1822 г. Родъ признанъ Правит. Сенат. въ дворянствѣ, со внесеніемъ во 2-ю часть родословной книги.

По реестру 1892 г.
№ 71.

САВИЦКІЕ.

	№ отцовскій.
I.	
1. Михаилъ Аѳанасьевичъ, полковникъ.	
Указъ Пр. Сен. 22 Февраля 1849 г., № 629.	
II.	
2. Владиміръ, р. 1850 г.	1.
Софія, р. 1841 г.	
Вѣра, р. 1843 г.	
Надежда, р. 1845 г.	
Любовь, р. 1846 г.	
Указъ Пр. Сен. 9 Октября 1856 г., № 6273.	

Михаилъ Аѳанасьевичъ Савицкій уроженецъ Смоленской губерніи, военную службу началъ 1813 г. во 2-мъ карабинерномъ полку, потомъ продолжалъ служить въ Орловскомъ егерскомъ полку; произведенъ въ прапорщики 1817 г. и уволенъ въ отставку полковникомъ 1843 г. Былъ въ дѣлахъ въ войну съ турками, и за отличіе въ сраженіи подъ Силистріей награжденъ орденомъ Св. Владиміра 4-й степ. съ бантомъ. Родъ признанъ Прав. Сен. въ дворянствѣ, со внесеніемъ во 2-ю часть родословной книги.

№ 2055.
ш. 4 п. 7.

ВТОРАЯ ВѢТВЬ.

№ отцовскій.

I.

1. Филиппъ Матвѣевичъ, капитанъ; женатъ на Матренѣ Ивановнѣ, вышедшей во 2-й бракъ за Жлобу-Погорѣльскаго.

II.

2. Василій, р. 1821 г. . . .
3. Николай, р. 1822 г. . . . } 1.

Указъ Герольдіи 3 Іюля 1844 г., № 12033.

№ отцовскій.

Филиппъ Матвѣевичъ Савицкій военную службу началъ въ Новгородскомъ гарнизонномъ баталіонѣ 1805 г., потомъ продолжалъ служить въ Курскомъ и Владимірскомъ пѣхотн. полкахъ; произведенъ въ прапорщики 1808 г., и уволенъ въ отставку капитаномъ 1826 г. Родъ признанъ Герольдіею въ дворянствѣ, со внесеніемъ во 2-ю часть родословной книги.

№ 2115.
ш. 4 п. 8.

ТРЕТЬЯ ВѢТВЬ.

№ отцовскій.

I.

1. Дмитрій Васильевичъ † 1900, статскій совѣтникъ, Черниговскій губернскій инженеръ; жена Іустинія Лукинишна Савицкая †.

Указъ Пр. Сен. 30 Марта 1848 г., № 933.

II.

Софія, р. 1863 г., замужемъ за Соломко . . . . . 1.

№ отцовскій.

Дмитрій Васильевичъ Савицкій принадлежитъ къ дворянамъ Екатеринославской губерніи, гдѣ онъ и родъ его записаны въ родословную книгу, и въ дворянствѣ признаны Правит. Сенатомъ; по владѣнію же имѣніемъ въ Кролевецкомъ уѣздѣ, онъ, Савицкій, причисленъ къ дворянству Черниговской губерніи, со внесеніемъ во 2-ю часть родословной книги.

№ 2116.
ш. 4 п. 8.

ЧЕТВЕРТАЯ ВѢТВЬ.

№ отцовскій.

I.

1. Иванъ Францовичъ—капитанъ.

Указъ Герольдіи 22 Декабря 1847 года, № 19022.

II.

2. Иванъ . . . . . } 1.
3. Евгеній . . . . . }

№ отцовскій.

Иванъ Францовичъ Савицкій изъ дворянъ Лифляндской губерніи, изъ кадетъ 1-го кадетскаго корпуса, произведенъ въ прапорщики 1831 года въ 27-й Егерскій полкъ, и уволенъ въ отставку капитаномъ 1841 года. Родъ признанъ Герольдіею въ дворянствѣ, со внесеніемъ во 2-ю часть родословной книги.

№ 2117.
ш. 4 п. 8.

САВЧЕНКИ.

№ отцовскій.

I.

1. Александръ Герасимовичъ—поручикъ.

Указъ Правит. Сената 18 февраля 1850 г., № 1111.

Александръ Герасимовичъ Савченко служилъ въ

№ отцовскій.

Невскомъ пѣхотномъ полку съ 1827 года, произведенъ въ прапорщики въ 1829 году, въ поручики въ 1835 г. Родъ признанъ Прав. Сенатомъ въ дворянствѣ, со внесеніемъ во 2-ю часть родословной книги.

№ 2078
ш. 4 п. 8.

САВЧЕНКО—БѢЛЬСКІЕ.

№ отцовскій.

I.

1. Кириллъ Ѳеодоровичъ, полковникъ †, былъ коман-

№ отцовскій.

диромъ Кавказскаго линейнаго баталіона; жена Надежда Андреевна.

№ отцов-скій.

II.

2. Ѳеодоръ, р. 1843 г. . . .
Софія, р. 1837 г. . . . .
Указъ Пр. Сен. 27 Ноября 1847 г., № 17536.
Марія р. 1848 г. . . . .
3. Александръ, р. 1852 г., коллеж. совѣтникъ, начальникъ Везенбергскаго уѣзда, Эстляндской губерніи; жена Клеопатра Ѳедотовна Зубова . . . . . } 1.

III.

4. Павелъ, р 1891 г. . . . } 3.
5. Николай, р. 1896 г. . . .
6. Александръ, р. 1899 г. . .
Варвара, р. 1892 г. . . . } 3.
Ольга, р. 1895 г. . . . .

Кириллъ Ѳеодоровичъ Савченко-Бѣльскій военную службу началъ 1810 г. въ Дерптскомъ пѣхотн. полку и въ Кавказскомъ линейномъ баталіонѣ; произведенъ въ прапорщики 1813 г. и уволенъ въ отставку полковникомъ 1840 г. Родъ признанъ Прав. Сен. въ дворянствѣ, со внесеніемъ во 2-ю часть родословной книги.

№ 4424.
шк. 7. и. 16.

С А В И Ч И.

№ отцов-скій.

I.

1. Василій Григорьевичъ, прапорщикъ кавалеръ св. Георгія 4-й ст., потомъ коллежскій секретарь; жена Евфросинія Павловна Дубл я нская.

II.

2. Петръ, р. 1839 г. . . . .
Анастасія, р. 1836 г. . . .
Указъ Герольдіи 30 Декабря 1844 г., № 26018. } 1.
Іуліанія, р. 1842 г. . . .
Указъ Пр. Сен. 3 Декабря 1857 г., № 6780.

Василій Григорьевичъ Савичъ военную службу начался 1811 г. въ Софійскомъ пѣхотн. полку, потомъ продолжалъ служить въ Псковскомъ пѣхотн. полку; произведенъ въ прапорщики 1814 г., а 1819 г. уволенъ въ отставку. Съ 1827 г. продолжалъ гражданскую службу, и произведенъ въ коллежскіе секретари 1831 г. Былъ въ дѣлахъ въ войну съ французами; и за отличіе въ сраженіи награжденъ знакомъ ордена Св. Георгія 1814 г. Родъ признанъ Герольдіею въ дворянствѣ, со внесеніемъ во 2-ю часть родословной книги.

№ 2024.
ш. 4 и. 7.

ВТОРАЯ ВѢТВЬ.

	№ отцовскій.
I.	
1. Веніаминъ Яковлевичъ—штабсъ-капитанъ.	
II.	
2. Евгеній, р. 1842 г. . . .	1.
3. Дмитрій, р. 1850 г. . . .	
Екатерина, р. 1838 г. . . .	
Указъ Правит. Сената 21 Января 1854 г., № 180.	

	№ отцовскій.
Веніаминъ Яковлевичъ Савичъ, изъ дворянскаго полка, произведенъ въ прапорщики 1825 года въ Гродненскій короля Прусскаго полкъ, и уволенъ въ отставку штабсъ-капитаномъ 1832 года. Родъ признанъ Прав. Сенат. въ дворянствѣ, со внесеніемъ во 2-ю часть родословной книги.	
№ 2046. ш. 4 п. 7.	

ТРЕТЬЯ ВѢТВЬ.

	№ отцовскій.
I.	
1. Евстратъ Саввичъ—войсковой товарищъ, въ 1747 г.	
II.	
2. Василій—войсковой товарищъ	1.
III.	
3. Ѳедоръ, надворный совѣтникъ	2.
Указъ Герольдіи 29 Мая 1847 года, № 1941.	

	№ отцовскій.
Евстратъ Саввичъ Савичъ службу проходилъ въ Малороссійскомъ Нѣжинскомъ полку, и изъ значковыхъ товарищей произведенъ въ войсковые товарищи 1747 года. Родъ признанъ Герольдіею въ дворянствѣ, со внесеніемъ во 2-ю часть родословной книги.	
№ 2785. ш. 5 п. 7.	

САМБИКИНЫ.

	№ отцовскій.
I.	
1. Петръ Ивановичъ, подпоручикъ. Указъ Герольдіи 22 Декабря 1843 г., № 499.	
II	
2. Николай, р. 1857 г. . . .	1.

Фамилія Самбикиныхъ принадлежитъ къ дворянамъ Воронежской губерніи, гдѣ Самбикины записаны въ родословную книгу и въ дворянствѣ признаны Герольдіею; Петръ же Ивановичъ Самбикинъ, по владѣнію имѣніемъ въ с. Богдановкѣ, Новгородсѣверскаго уѣзда, причисленъ къ дворянству Черниговской губерніи и внесенъ во 2-ю часть родословной книги.

№ 2023.
ш. 4 п. 7.

САМОЙЛОВИЧИ.

	№ отцовскій.
I.	
1. Григорій Петровичъ, штабсъ-ротмистръ; женатъ на Маріи Ивановнѣ Сахновской.	
II.	
2. Степанъ, р. 1851 г. . . .	
3. Петръ, р. 1853 г. . . .	
4. Михаилъ, р. 1854 г. . .	1.
Валентина, р. 1848 г., замужемъ за Подой . . .	
Указъ Прав. Сен. 13-го Марта 1856 г., № 1754.	

Григорій Петровичъ Самойловичъ изъ Дворянскаго полка произведенъ въ прапорщики 1834 г. въ Тобольскій пѣхотный полкъ, потомъ продолжалъ служить въ Новомиргородскомъ уланскомъ полку, произведенъ въ штабсъ-ротмистры 1842 г., а въ 1843 г. уволенъ въ отставку. Родъ признанъ Прав. Сенат. въ дворянствѣ, со внесеніемъ во 2-ю часть родословной книги.

№ 2121.
ш. 4 п. 9.

ДРУГАЯ ВѢТВЬ.

	№ отцовскій.
I.	
1. Сильвестръ Ѳеодоровичъ, штабсъ-капитанъ; женатъ на Маргаритѣ Васильевнѣ Каменецкой.	
II.	
2. Василій, р. 1821 г. . . .	1.
Указъ Прав. Сен. 28-го Апрѣля 1860 г., № 3595.	
Сильвестръ Ѳеодоровичъ Самойловичъ военную службу началъ 1809 г. въ Костромскомъ пѣхотн. полку, потомъ продолжалъ служить въ Черниговскомъ гарнизонѣ; произведенъ въ прапорщики 1811 г., уволенъ въ отставку штабсъ-капитаномъ 1822 г. Былъ въ дѣлахъ въ войну съ турками, и за отличіе въ сраженіи подъ Рущукомъ награжденъ чиномъ подпоручика 1812 г. Родъ признанъ Правит. Сенатомъ въ дворянствѣ, со внесеніемъ во 2-ю часть родословной книги.	

№ 2122.
ш. 4 п. 9.

САМОКВАСОВЫ.

	№ отцовскій.
I.	
1. Даніилъ Ананьевичъ, поручикъ.	
II.	
2. Николай, р. 1850 г. . . .	1.
3. Александръ, р. 1852 г. . .	
Елисавета, р. 1847 г. . . .	
Указъ Прав. Сен. 27-го Іюля 1854 г., № 4531.	
Даніилъ Ананьевичъ Самоквасовъ, по выходѣ изъ гражданской службы въ чинѣ губернскаго секретаря, произведенъ въ подпоручики во 2-й казачій Малороссійскій полкъ 1831 г., потомъ продолжалъ служить въ Омскомъ и Кубанскомъ казачьихъ полкахъ, и уволенъ въ отставку поручикомъ 1844 года. Родъ признанъ Прав. Сенат. въ дворянствѣ, со внесеніемъ во 2-ю часть родословной книги.	

№ 2123.
ш. 4. п. 9.

САМОЦВѢТОВЫ.

	№ отцов-скій.	
I.		
1. Матвѣй Михайловичъ, штабсъ-капитанъ.		принадлежитъ къ дворянству Волынской губерніи, Новоградволынскаго уѣзда, гдѣ они записаны въ родословную книгу, и въ дворянствѣ признаны Правит. Сенатомъ. Родъ Матвѣя Михайловича Самоцвѣта, по владѣнію имѣніемъ въ м. Почепѣ, Мглинскаго уѣзда, внесенъ во 2-ю часть родословной книги.
II.		
2. Иванъ		
3. Ѳеофилъ, генералъ-маіоръ, директоръ Оренбургскаго кадетскаго корпуса . . .	1.	
Указъ Пр. Сен. 10 Марта 1848 г., № 703.		
Фамилія Самоцвѣтовъ		№ 2056. ш. 4 п. 7.

САКОВНИНЫ.

	№ отцов-скій.	
I.		
1. Семенъ Ивановичъ, артиллеріи подпоручикъ, жена Екатерина Ѳедоровна.		Семенъ Ивановичъ Саковнинъ военную службу началъ 1802 г. во 2-мъ артиллерійскомъ полку, потомъ продолжалъ служить въ Шостенскомъ артиллерійскомъ гарнизонѣ; произведенъ въ прапорщики 1818 г. и въ подпоручики 1831 г. Родъ признанъ Герольдіею въ дворянствѣ, со внесеніемъ во 2-ю часть родословной книги.
II.		
Вѣра, р. 1826 г.	1.	
Указъ Герольдіи 13 Ноября 1844 г., № 22015.		№ 2081. ш. 4 п. 8.

САЛЕМАНЫ.

№ отцов-скій.

I.

1. Василій Андреевичъ, подпоручикъ.

Указъ Герольдіи 21 Декабря 1845 г., № 23234.

Василій Андреевичъ Салеманъ служилъ въ Ромскомъ пѣхотн. полку съ 1837 г., произведенъ въ прапорщики 1840 г., и уволенъ въ отставку подпоручикомъ 1842 г. Родъ признанъ Герольдіею въ дворянствѣ, со внесеніемъ во 2-ю часть родословной книги.

№ 2022.

ш. 4 п. 7.

ДРУГАЯ ВѢТВЬ.

№ отцов-скій.

I.

1. Лукьянъ Карловичъ, артилеріи подполковникъ, жена Наталія Ивановна Шабинская; былъ членомъ отъ дворянъ Черниг. Межевой Палаты въ 1877 г.

II.

Варвара, р. 1853 г. . . . .
Александра, р. 1865 г. . . . } 1.
Марія, р. 1868 г. . . . . .

Указъ Правит. Сен. 29 Апрѣля 1878 г., № 1259.

Лукьянъ Карловичъ Салеманъ военную службу началъ 1841 г. въ 7-й артиллерійской бригадѣ, потомъ служилъ въ 3-й артиллерійск. дивизіи; произведенъ въ прапорщики 1842 г. и въ подполковники 1865 г. Былъ въ дѣлахъ противъ непріятеля, и за отличія въ сраженіяхъ при городахъ Вайценѣ и Дебричинѣ награжденъ орденами Св. Анны: 4-й степ. съ надписью „за храбрость“ и 3-й степ. съ бантомъ въ 1849 г. Родъ признанъ Прав. Сенатомъ въ дворянствѣ, со внесеніемъ во 2-ю часть родословной книги.

№ 2045.

ш. 4 п. 7.

САЛИНЬЯКИ.

№ отцовскій.

I.

1. Эрнестъ-Андрей, генералъ-маіоръ въ 1782 г.

II.

2. Петръ, р. 1781 г., капитанъ. 1.

III.

3. Валеріанъ, р. 1808 г., тит. совѣтн., жена Анна Ѳеодоровна Романовичъ † въ Кіево - Печерской лаврѣ, послѣ тридцатилѣтнихъ страданій, 1890 г. . . . 2.

Указъ Пр. Сен. 10 Февраля 1858 г., № 742.

№ отцовскій.

4. Викторъ, р. 1821 г. . . .
5. Всеволодъ, р. 1822 г. . . } 2.
6. Клавдій, р. 1824 г. . . .

Указъ Герольдіи. 28 Октября 1841 г., № 4132.

Эрнестъ - Андрей Салиньякъ, французскій выходецъ, проходя военную службу, изъ бригадировъ произведенъ въ генералъ-маіоры 1782 г. Родъ признанъ Герольдіею въ дворянствѣ, со внесеніемъ во 2-ю часть родословной книги.

№ 4382.

ш. 7 п. 15.

САХАНСКІЕ.

№ отцовскій.

I.

1. Павелъ Дмитріевичъ, маіоръ.

II.

2. Павелъ, р. 1843 г. . . .
3. Владиміръ, р. 1846 г. . . } 1.

Указъ Пр. Сен. 27 Апрѣля 1854 г., № 2731.

Павелъ Дмитріевичъ Саханскій военную службу началъ 1812 г. въ Черниговскомъ ополченіи, потомъ продолжалъ служить въ Егерскомъ полку; произведенъ въ прапорщики 1815 г. и уволенъ въ отставку маіоромъ 1827 г. Родъ признанъ Правит. Сенатомъ въ дворянствѣ, со внесеніемъ во 2-ю часть родословной книги.

№ 2079.

ш. 4 п. 8.

ВТОРАЯ ВѢТВЬ.

	№ отцовскій.
I.	
1. Михаилъ Осиповичъ, ротмистръ, жена Ѳеодосія Богдановна.	
II.	
2. Григорій, р. 1830 г. . . .	1.
3. Александръ, р. 1839 г. . .	
4. Михаилъ, р. 1842 г. . . .	
Указъ Пр. Сен. 8 Марта 1848 г., № 6292.	
III.	
5. Алипій, р. 1863 г.	2.
6. Илья, р. 1873 г.	

Михаилъ Осиповичъ Саханскій военную службу началъ въ Нейшлотскомъ пѣхотн. полку 1813 г., потомъ продолжалъ служить въ 7-мъ Малороссійскомъ казачьемъ полку; произведенъ въ прапорщики 1814 г. и въ ротмистры 1833 г. Родъ признанъ Правит. Сенатомъ въ дворянствѣ, со внесеніемъ во 2-ю часть родословной книги.

№ 2125.

ш. 4 п. 9.

ТРЕТЬЯ ВѢТВЬ.

	№ отцовскій.
I.	
1. Прокофій Егоровичъ, капитанъ, жена Александра Ивановна Вавравская.	
II.	
2. Георгій, р. 1830 г. . . .	1.
3. Игнатій, р. 1832 г. . . .	
Софія, р. 1826 г.	
Марѳа, р. 1834 г.	
Указъ Пр. Сен. 28 Апрѣля 1860 г., № 3567.	

Прокофій Егоровичъ Саханскій изъ Дворянскаго полка произведенъ въ прапорщики въ 21-й Егерскій полкъ 1816 г. и уволенъ въ отставку капитаномъ 1825 г. Родъ признанъ Правит. Сенат. въ дворянствѣ, со внесеніемъ во 2-ю часть родословной книги.

№ 2126.

ш. 4 п. 9.

ЧЕТВЕРТАЯ ВѢТВЬ.

	№ отцовскій
I.	
1. Илья Ивановичъ, поручикъ, жена Екатерина Ѳеодоровна.	
II.	
2. Иванъ, р. 1823 г. . . .	1.
3. Петръ, р. 1832 г. . . .	
Указъ Пр. Сен. 17 Февраля 1848 г., № 4232.	
III.	
4. Ѳеодоръ, р. 1851 г. . . .	2.
5. Діонисій, р. 1853 г. . . .	
6. Михаилъ, р. 1858 г. . . .	2.

Илья Ивановичъ Саханскій служилъ въ Павлоградскомъ гусарскомъ полку съ 1807 г., произведенъ въ корнеты 1809 г. и уволенъ въ отставку поручикомъ 1816 г. Родъ признанъ Правит. Сенатомъ въ дворянствѣ, со внесеніемъ во 2-ю часть родословной книги.

№ 4385.
ш. 7 п. 15.

ПЯТАЯ ВѢТВЬ.

	№ отцовскій.
I.	
1. Дмитрій Максимовичъ, маіоръ, въ 1779 г.	
II.	
2. Маркъ, р. 1783 г. губернскій секретарь	1.
III.	
3. Владиміръ, р. 1819 г. титуляр. совѣтн.	2.
4. Иванъ, р. 1823 г.	
5. Александръ, р. 1837 г. .	
6. Николай, р. 1828 г. . . .	
Указъ Пр. Сен. 20 Декабря 1861 г., № 10073.	
IV.	
7. Аркадій, р. 1867 г. . . .	3.
8. Викторъ, р. 1869 г. . . .	
Елена, р. 1873 г. . . .	

Дмитрій Максимовичъ Саханскій служилъ капитаномъ въ Старооскольскомъ полку и уволенъ въ отставку маіоромъ 1779 г. Родъ признанъ Прав. Сен. въ дворянствѣ, со внесеніемъ во 2-ю часть родословной книги.

№ 5392.
ш. 10 п. 7.

ШЕСТАЯ ВѢТВЬ.

	№ отцов-скій.
I.	
1. Максимъ Петровичъ, бунчуковый товарищъ.	
II.	
2. Антонъ, р. 1740 г., полков. ассаулъ	1.
III.	
3. Петръ, р. 1788 г., губерн. секретарь, жена Екатерина Трифильевна . . . . . Указъ Пр. Сен. 17 Марта 1848 г., № 8658.	2.
4. Иванъ, р. 1785 г., коллеж. регистр., жена Ѳеодосія Максимовна . . . . . Указъ Пр. Сен. 6 Сентября 1854 г., № 7128.	
IV.	
5. Максимъ, р. 1813 г. . . .	3.
6. Ѳеодоръ, р. 1819 г. . . .	
7. Дмитрій, р. 1822 г. . . .	
Марѳа, р. 1814 г. . . . Указъ Пр. Сен. 17 Марта 1848 г., № 8658.	
Надежда, р. 1841 г. . . .	4.

Максимъ Петровичъ Саханскій съ 1739 по 1762 г. служилъ Шаповаловскимъ сотникомъ полка Нѣжинскаго и уволенъ въ отставку бунчуковымъ товарищемъ. Родъ признанъ Правит. Сенатомъ въ дворянствѣ, со внесеніемъ во 2-ю часть родословной книги.

№ 5392.
ш. 10 п. 7.

СВІОНТНИЦКІЕ.

	№ отцов-скій.
I.	
1. Яковъ, корнетъ.	
II.	
2. Иванъ, подпоруч., р. 1802 г., у него жена Елена Максимовна	1.
III.	
3. Семенъ, р. 1832 г. . . .	2.
4. Романъ, р. 1834 г. . . . Указъ Герольдіи 28 Декабря 1845 г., № 23285.	2.

Яковъ Свіонтницкій служилъ въ Черниговскомъ кирасирскомъ полку съ 1790 г., произведенъ въ корнеты 1795 г., и уволенъ въ отставку 1797 г. Родъ признанъ Герольдіею въ дворянствѣ, со внесеніемъ во 2-ю часть родословной книги.

№ 2084.
ш. 4 п. 8.

СВИРСКІЕ.

№ отцовскій.

I.

1. Платонъ Алексѣевичъ, штабсъ-ротмистръ; былъ уѣзднымъ судьею Сумскаго уѣзднаго суда съ 1841 по 1844 г., а потомъ Сумскимъ уѣзднымъ предводит. дворянства.

Указъ Прав. Сен. 26-го Января 1853 г., № 510.

Платонъ Алексѣевичъ Свирскій военную службу началъ 1812 г. въ 8-мъ Полтавскомъ казачьемъ полку, потомъ продолжалъ служить въ Уфимскомъ уланскомъ полку; произведенъ въ корнеты 1817 г., уволенъ въ отставку штабсъ-ротмистромъ 1823 г.; съ 1841 г. служилъ по выборамъ дворянства Сумскаго уѣзда и былъ уѣзднымъ предводителемъ. Родъ признанъ Прав. Сенатомъ въ дворянствѣ, со внесеніемъ во 2-ю часть родословной книги.

№ 2083.

ш. 4 п. 8.

СВѢНЦИЦКІЕ.

№ отцовскій.

I.

1. Иванъ, изъ хорунжихъ гвардіи польскихъ войскъ, королемъ польскимъ Станиславомъ-Августомъ, 1783 г. произведенъ въ подпоручики.

II.

2. Викентій, р. 1797 г., †. . 1.

III.

3. Іосифъ, р. 1829 г., докторъ, † 1888 г. въ Парижѣ, былъ Сосницкимъ предводителемъ дворянства (1866—1869 г.); жена вдова Михаила Григорьевича Милорадовича, † 1850 г., Александра Петровна Коренева, † въ Кіевѣ въ 1898 г., въ глубокой старости . . . . 2.

Указъ Прав. Сен. 7 Апрѣля 1859 г., № 3587.

Фамилія Свѣнцицкихъ принадлежитъ къ дворянамъ Минской губерніи, гдѣ они записаны въ родословную книгу и въ дворянствѣ признаны Прав. Сенатомъ; Іосифъ же Викентьевичъ Свѣнцицкій, по владѣнію имѣніемъ въ с. Киселевкѣ, Сосницкаго уѣзда, причисленъ къ дворянству Черниг. губерніи и внесенъ во 2-ю часть родословной книги.

№ 2027.

ш. 4 п. 7.

СВѢТЮХИ.

№ отцовскій.

I.

1. Иванъ Евдокимовичъ, маіоръ †.

II.

2. Николай, капит., р. 1850 г. †; женатъ на Ольгѣ Михайловнѣ Дидѣвичъ . . . 1.

Указъ Прав. Сен. 27-го Февраля 1888 г., № 792.

№ отцовскій.

Иванъ Евдокимовичъ Свѣтюха военную службу началъ 1819 г. въ Кіевскомъ гусарскомъ полку, потомъ продолжалъ служить въ Ярославскомъ и Владимірскомъ внутреннихъ гарнизонахъ; произведенъ въ прапорщики 1842 г., уволенъ въ отставку маіоромъ 1861 г. Родъ признанъ Прав. Сенатомъ въ дворянствѣ, со внесеніемъ во 2-ю часть родословной книги.

№ 5476.
ш. 10 п. 13.

СЕМАШКИ.

№ отцовскій.

I.

1. Ѳедоръ Яковлевичъ, подпоручикъ, у него жена Екатерина Ѳедоровна.

II.

2. Романъ, р. 1824 г. . . . 1.

Указъ Герольдіи 31 Августа 1845 г., № 16903.

Ѳедоръ Яковлевичъ Семашко военную службу началъ 1816 г. въ карабинерномъ драгунскомъ полку, потомъ продолжалъ служить въ Черниговскомъ гарнизонѣ; произведенъ въ прапорщики 1817 г. и уволенъ въ отставку подпоручикомъ 1819 года. Родъ признанъ Герольдіею въ дворянствѣ, со внесеніемъ во 2-ю часть родословной книги.

№ 2085.
ш. 4 п. 8.

СЕМЕКИ.

№ отцовскій.

I.

1. Савва Яковлевичъ, генер.-маіоръ. Кавалеръ Св. Георгія 4-й ст.

II.

2. Николай Саввичъ . . . .
3. Владиміръ Саввичъ, † Апр. 1897 г. въ Спб. генералъ-отъ-инфантеріи, генералъ-адъютантъ, членъ Военнаго Совѣта, Андреевскій кавалеръ, женатъ на Рославлевой . . . . . } 1.
4. Иванъ . . .
5. Андрей . . .
6. Михаилъ . . } Саввичи.
7. Виссаріонъ . .
8. Константинъ. .

Указы Прав. Сен. 31-го Мая 1849 г. и 27 Апрѣля 1854 г., №№ 2281 и 2735.

III.

Софія . . . . . } 4.
9. Владиміръ . . . . . .
10. Михаилъ . . . . . .
11. Савва . . . . . } 5.
12. Константинъ . . . . .
13. Андрей . . . . . .
14. Николай . . . . . .
15. Сергѣй . . . . . } 7.
Варвара, по мужу Штеричъ . . . . . .

Савва Яковлевичъ Семека началъ службу рядовымъ лейбъ-гвардіи въ Измайловскомъ полку съ 1785 года, затѣмъ переведенъ лейбъ-гвардіи въ Семеновскій полкъ, откуда и выпущенъ въ армію ротмистромъ, съ переводомъ въ Кіевскій карабинерный полкъ въ 1795 году. Служа въ этомъ полку, произведенъ въ полковники, съ назначеніемъ командиромъ Рижскаго драгунскаго полка, и уволенъ въ отставку генералъ-маіоромъ. За отличія въ дѣлахъ награжденъ орденомъ св. Георгія 4-го класса и золотою шпагою съ надписью „за храбрость“. Родъ признанъ Прав. Сен. въ дворянствѣ, со внесеніемъ во 2-ю часть родословной книги.

№ 4429.
ш. 7 п. 16.

СЕМЕНОВЫ.

№ отцовскій.

I.

1. Александръ Ильичъ, штабсъ-ротмистръ.

Указъ Прав. Сен. 12-го Іюля 1855 г., № 6242.

№ отцовскій.

Александръ Ильичъ Семеновъ, уроженецъ Курской губерніи, служилъ въ Стародубскомъ Кирасирскомъ полку съ 1835 года, произведенъ въ корнеты

	№ отцов-скій.		№ отцов-скій.
1838 г., уволенъ въ отставку штабсъ-ротмистромъ 1843 г. Родъ признанъ Прав. Сен.		въ дворянствѣ, со внесеніемъ во 2-ю часть родословной книги.	

№ 2015.
ш. 4 п. 6.

ВТОРАЯ ВѢТВЬ.

	№ отцов-скій.		№ отцов-скій.
I. 1. Ѳеодоръ Трофимовичъ, штабсъ-капитанъ.		Ѳеодоръ Трофимовичъ Семеновъ служилъ при Шостенскомъ пороховомъ заводѣ съ 1827 г., произведенъ въ прапорщики 1843 г., въ штабсъ-капитаны 1866 г. Родъ признанъ Правит. Сенатомъ въ дворянствѣ, со внесеніемъ во 2-ю часть родословной книги.	
II. 2. Антоній, губерн. секретарь, р. 1847 г.	1.		
Указъ Прав. Сен. 23-го Февраля 1876 г., № 697.			
III. 3. Александръ, р. 1877 г. . .	2.		

№ 2028.
ш. 4 п. 7.

ТРЕТЬЯ ВѢТВЬ.

	№ отцов-скій.		№ отцов-скій.
I. 1. Василій Гавриловичъ, маіоръ, женатъ на Пелагеѣ Петровнѣ Волковой.		Василій Гавриловичъ Семеновъ военную службу началъ 1805 г. въ Московскомъ драгунскомъ эскадронѣ, потомъ продолжалъ служить въ Московскомъ гусарскомъ полку; произведенъ въ прапорщики 1819 г., уволенъ въ отставку маіоромъ 1831 г. Родъ признанъ Герольдіею въ дворянствѣ, со внесеніемъ во 2-ю часть родословной книги.	
II. 2. Иванъ, р. 1830 г. . . . 3. Василій, поручикъ, р. 1838 г. Елена, р. 1828 г. . . . . Татьяна, р. 1833 г. . . .	1.		
Указъ Герольдіи 31 Августа 1845 г., № 16899.			
III. 4. Владиміръ, р. 1870 г., женатъ на Лидіи Платоновнѣ Пересъ	3.		

№ 4518.
ш. 7 п. 18.

СЕМПЛИНСКІЕ.

	№ отцовскій.
I.	
1. Яковъ Осиповичъ, поруч., женатъ на Александрѣ Семеновнѣ Ромасневичъ.	
II.	
2. Платонъ, коллеж. секрет., р. 1825 г. . . . . Указъ Прав. Сен. 26-го Іюня 1847 г., № 9364.	1.
III.	
3. Іоакимъ, р. 1865 г. . . . 4. Николай, р. 1866 г., у него жена Евдокія Іоакимовна . 5. Викторъ, р. 1870 г. . . .	2.
Александра, р. 1868 г. . . .	2.
IV.	
6. Николай, р. 1890 г. . . . Ольга, р. 1892 г. . . .	4.

Яковъ Осиповичъ Семплинскій служилъ въ Низовскомъ пѣхотн. полку съ 1814 г., произведенъ въ прапорщики 1817 г. и уволенъ въ отставку поручикомъ 1823 г. Родъ признанъ Правит. Сенатомъ въ дворянствѣ, со внесеніемъ во 2-ю часть родословной книги.

№ 2029.
ш. 4. п. 7.

СЕРДЮКОВЫ.

	№ отцовскій.
I.	
1. Иванъ Павловичъ, войсков. товарищъ, потомъ титуляр. совѣтн.; женатъ на Ульянѣ Яковлевнѣ Маковской.	
II.	
2. Антонъ, коллеж. секретарь, р. 1780 г.	1.
III.	
3. Иванъ, коллеж. секретарь, р. 1816 г. . . . . Указъ Прав. Сен. 21 Октября 1852 г., № 9562.	2.
IV.	
4. Антоній, р. 1867 г. . . .	3.

Иванъ Павловичъ Сердюковъ служилъ въ сотенной Кролевецкой канцеляріи съ 1752 г., произведенъ: въ войсковые товарищи 1779 г. и въ титулярные совѣтники 1784 г. Потомъ служилъ по выборамъ дворянства и былъ засѣдателемъ Кролевецкаго земскаго суда по 1797 г. Родъ признанъ Прав. Сен. въ дворянствѣ, со внесеніемъ во 2-ю часть родословной книги.

№ 2051.
ш. 4 п. 7.

Д Р У Г А Я В Ѣ Т В Ь.

№ отцов-скій.

I.

1. ВасилійДмитріевичъ,штабсъ-капитанъ; женатъ на Ольгѣ Павловнѣ Губчицъ.

II.

2. Владиміръ, р. 1841 г. .
3. Александръ, 1843 г. . .
4. Василій, р. 1847 г. . . 1.
Ольга, р. 1846 г. . . .
Людмила, р. 1850 г. . .

Указъ Прав. Сен. 18-го Декабря 1853 г. № 8612.

№ отцов-скій.

Василій Дмитріевичъ Сердюковъ военную службу началъ въ Рижскомъ драгунскомъ полку 1828 г., потомъ продолжалъ служить въ Финляндскомъ драгунскомъ и въ Томскомъ егерскомъ полкахъ; произведенъ въ прапорщики 1831 года, въ штабсъ-капитаны 1835 г. Родъ признанъ Прав. Сен. въ дворянствѣ, со внесеніемъ во 2-ю часть родословной книги.

№ 2128.
ш. 4 п. 9.

С Е Р Е Б Р Я К О В Ы.

№ отцов-скій.

I.

1. Семенъ Дмитріевичъ, артиллеріи полковникъ; жена Ульяна Николаевна Булацель.

Указъ Пр. Сен. 16 Августа 1851 г. № 5732.

Семенъ Дмитріевичъ Серебряковъ изъ артиллерійскаго училища произведенъ въ прапорщики 1823 г.

№ отцов-скій.

въ конно-артиллерійскую № 21 роту, съ оставленіемъ при этомъ же училищѣ, потомъ продолжалъ служить лейбъ-гвардіи въ конной артиллеріи; произведенъ въ полковники 1842 г. и уволенъ въ отставку 1844 г. Родъ признанъ Прав. Сен. въ дворянствѣ, со внесеніемъ во 2-ю часть родословной книги.

№ 2087.
ш. 4 п. 8.

СИГАРЕВИЧИ.

I.

	№ отцовскій.
1. Николай Дмитріевичъ, капитанъ; жена Марія Гордѣевна Кожуховская. Указъ Герольдіи 28 Іюня 1846 г., № 3155.	

II.

	№ отцовскій.
2. Дмитрій, р. 1839 г., надворный совѣтникъ; жена Антонина Іосифовна Чепурковская	1.
3. Николай, р. 1844 г. . . .	
4. Иванъ, р. 1851 г. . . .	
Надежда, р. 1848 г. . . .	
Указъ Пр. Сен. 11 Января 1855 г., № 571.	

III.

	№ отцовскій.
5. Дмитрій, р. 1868 г. . . .	2.
6. Іосифъ, р. 1872 г. . . .	
7. Владиміръ, р. 1882 г. . .	2.
Антонина, р. 1869 г. . .	
Марія, р. 1878 г.	
Любовь, р. 1880 г. . . .	
Софія, р. 1884 г.	

Николай Дмитріевичъ Сигаревичъ военную службу началъ 1819 г. въ Псковскомъ пѣх. полку, потомъ продолжалъ служить въ Могилевскомъ пѣх. полку; произведенъ въ прапорщики 1821 г., уволенъ въ отставку капитаномъ 1836 г. Былъ въ дѣлахъ въ войну съ турками и за отличіе въ сраженіи награжденъ орденомъ Св. Анны 4-й степ. съ надписью „за храбрость“. Родъ признанъ Герольдіею въ дворянствѣ, со внесеніемъ во 2-ю часть родословной книги.

№ 2058.

ш. 4. п. 7.

СИЛАКОВЫ.

I.

	№ отцовскій.
1. Иванъ Еремѣевичъ, полковникъ, жена Марія Степановна Немировичъ-Данченко. Указъ Пр. Сен. 9 Ноября 1849 г., № 7637.	

II.

	№ отцовскій.
2. Николай, р. 1850 г. . . .	1.
3. Михаилъ, р. 1851 г. . . .	
4. Иванъ, р. 1857 г., артиллеріи штабсъ-капитанъ; депутатъ Черниговск. дворян. депут. собр. отъ дворянъ	

№ отцовскій.

Новозыбковскаго уѣзда 1890—1899 г. . . . . .
Варвара, р. 1847 г. . . . 1.
Евдокія, р. 1849 г. . . .
Софія, р. 1854 г. . . . .

Указъ Пр. Сен. 13 Февраля 1861 г., № 1704.

III.

5. Михаилъ, р. 1890 г. . . . 2.

Иванъ Еремѣевичъ Силаковъ военную службу началъ въ Черниговскомъ ополченіи 1812 г., потомъ продолжалъ служить въ С.-Петербургскомъ уланскомъ полку; произведенъ въ прапорщики 1815 г., уволенъ въ отставку полковникомъ 1842 г. Родъ признанъ Правит. Сенатомъ въ дворянствѣ, со внесеніемъ во 2-ю часть родословной книги.

№ 2129.
ш. 4. п. 9.

СИЛЕВИЧИ.

№ отцовскій.

I.

1. Александръ Петровичъ, маіоръ.

II.

2. Василій, р. 1855 г. . . .
Указъ Пр. Сен. 4 Октября 1865 г., № 3794.
Софія, р. 1854 г., замужемъ за Иваномъ Ивановичемъ Покровскимъ . . . . 1.

Александръ Петровичъ Силевичъ изъ Дворянскаго полка произведенъ въ прапорщики 1838 г. въ Низовскій егерскій полкъ, потомъ продолжалъ служить въ Шлиссельбургскомъ егерскомъ полку, уволенъ въ отставку маіоромъ 1851 г. Родъ признанъ Прав. Сен. въ дворянствѣ, со внесеніемъ во 2-ю часть родословной книги.

№ 2047.
ш. 4 п. 7.

ДРУГАЯ ВѢТВЬ.

	№ отцов-скій.
I.	
1. Алексѣй Григорьевичъ, бунчуковый товарищъ 1765 г., потомъ коллежскій ассесоръ.	
II.	
2. Гавріилъ, р. 1764 г., коллеж. канцеляристъ	1
III.	
3. Иванъ, р. 1813 г., титулярн. совѣтникъ	2.
IV.	
4. Владиміръ, р. 1850 г. . . Марія, р. 1836 г.	3.
Анастасія, р. 1837 г. . .	3.

Указъ Пр. Сен. 8 Октября 1874 г., № 2641.

Алексѣй Григорьевичъ Силевичъ службу началъ при генеральной войсковой канцеляріи 1743 г., потомъ продолжалъ служить при генеральной Малороссійской счетной коммисіи и произведенъ въ бунчуковые товарищи 1765 г. и въ коллежскіе ассесоры 1782 г. Родъ признанъ Правит. Сенатомъ въ дворянствѣ, со внесеніемъ во 2-ю часть родословной книги.

№ 5179.
ш. 9 п. 12.

СИЛИЧИ.

	№ отцов-скій.
I.	
1. Иванъ Ивановичъ—штабсъ-ротмистръ.	
II.	
2. Александръ, р. 1834 года .	1.

Указъ Правит. Сената 11 Іюля 1852 г., № 5362.

Иванъ Ивановичъ Силичъ военную службу началъ 1818 года лейбъ-гвардіи въ 1-й артиллерійской бригадѣ, потомъ продолжалъ въ Нарвскомъ драгунскомъ полку и наконецъ былъ смотрителемъ Елисаветградскаго военнаго госпиталя. Произведенъ въ корнеты 1825 года, въ штабсъ-ротмистры 1851 г. Родъ признанъ Правит. Сенатомъ въ дворянствѣ, со внесеніемъ во 2-ю часть родословной книги.

№ 2091.
ш. 4 п. 8.

ВТОРАЯ ВѢТВЬ.

№ отцовскій.

I.

1. Григорій Васильевичъ, род. 1759 г., капитанъ 1793 г.

II.

2. Дмитрій, р. 1808 г., статскій совѣтникъ, былъ совѣтникомъ Гродненскаго губернскаго правленія въ 1870 г.; жена Марія Ивановна Ворожбитъ. . . 1.

III.

3. Константинъ, р. 1836 г. . 2.
Указъ Пр. Сен. 28 Іюля 1849 г., № 2974.
4. Петръ, р. 1845 г., стат. совѣтн., начальникъ Батумскаго округа. . . . . 2.
Указъ Пр. Сен. 11 Ноября 1870 г., № 10255.

IV.

5. Евгеній, р. 1875 г. . . . } 4.
6. Николай, р. 1883 г. . . . }

Григорій Васильевичъ Силичъ служилъ въ С.-Петербургскомъ драгунскомъ полку съ 1772 г., произведенъ въ корнеты 1784 г., уволенъ въ отставку капитаномъ 1793 г. Родъ признанъ Правит. Сенатомъ въ дворянствѣ, со внесеніемъ во 2-ю часть родословной книги.

№ 2092.
ш. 4 н. 8.

ТРЕТЬЯ ВѢТВЬ

№ отцовскій.

I.

1. Гавріилъ Ивановичъ, род. 1793 г., подпоручикъ, жена Евдокія Степановна.

II.

2. Петръ, р. 1819 г., коллежскій секретарь, жена Варвара Васильевна Захаревская. . . . . 1.
Указъ Герольдіи 15 Октября 1845 г., № 18995.

III.

3. Иванъ, р. 1842 года . . . } 2.
Марія, р. 1845 г. . . . . }
Указъ Правит. Сената 28 Апрѣля 1860 г., № 3532.

Гавріилъ Ивановичъ Силичъ первоначально служилъ въ С.-Петербургскомъ ополченіи, произведенъ въ прапорщики въ 1-й Морской полкъ 1815 г., потомъ про-

№ отцовскій.

должалъ службу въ Черниговскомъ внутрен. гарнизонѣ, и уволенъ въ отставку подпоручикомъ 1820 г. Родъ признанъ Герольдіею въ дворянствѣ, со внесеніемъ во 2-ю. часть родословной книги.

№ 2093.
ш. 4 п. 8.

ЧЕТВЕРТАЯ ВѢТВЬ

№ отцовскій.

I.

1. Михаилъ Михайловичъ, артиллеріи полковникъ, потомъ дѣйствительный статскій совѣтникъ, предсѣдатель Черниговской Казенной Палаты; жена Наталія Андреевна, урожденная Шафонская.

Указъ Правит. Сената 19 Сентября 1860 г. № 8156.

II.

2. Николай, р. 1841 года . .
Маріамна, р. 1844 г. . .
Елена, р. 1847 г.. . . .
Анна, род. 1851 г., жена Саввы Ивановича Посудевскаго †. . . . .

1.

Указъ Правит. Сената 31 Декабря 1860 г., № 190.

Михаилъ Михайловичъ Силичъ военную службу началъ 1827 года въ артиллерійскомъ училищѣ и произведенъ въ прапорщики 1828 г., потомъ былъ переведенъ въ конно-артиллерійскую № 26 роту—1830 г., а въ 1839 году назначенъ правителемъ дѣлъ Военной Академіи. Съ 1843 по 1848 г. состоялъ профессоромъ артиллеріи въ Военной Академіи, произведенъ въ полковники 1844 года. По оставленіи военной службы, назначенъ предсѣдателемъ Казенной Палаты: въ 1850 г. Ковенской, а въ 1854 г.—Черниговской. Произведенъ въ дѣйствительные статскіе совѣтники въ 1858 г. Родъ признанъ Прав. Сенатомъ въ дворянствѣ со внесеніемъ во 2-ю часть родословной книги.

№ 2094.
ш. 4 п. 8.

ПЯТАЯ ВѢТВЬ.

№ отцовскій.

I.

1. Романъ Ѳедоровичъ, род. 1794 года, генералъ-маіоръ.

Указъ Правит. Сената 22 Мая 1852 г., № 4524.

Романъ Ѳедоровичъ Силичъ изъ Дворянскаго полка, произведенъ въ прапорщики 1812 года въ 40-й егерскій полкъ. Потомъ, продолжая службу въ Митавскомъ драгунскомъ полку, произведенъ въ полковники 1840 года. Съ 1841 года состоялъ командиромъ Борисоглѣбскаго уланскаго полка, а въ 1847 году уволенъ въ отставку генералъ-маіоромъ. Въ продолженіи своей службы, былъ въ походахъ и дѣлахъ въ кампаніяхъ 1813—1831 гг. Родъ признанъ Прав. Сенатомъ въ дворянствѣ, со внесеніемъ во 2-ю часть родословной книги.

№ 2119.
ш. 4. п. 8.

ШЕСТАЯ ВѢТВЬ.

№ отцовскій.

I.

1. Николай Михайловичъ, род. 1818 г., артиллеріи штабсъ-капитанъ, потомъ коллежскій ассесоръ.

Указъ Герольдіи 16 Ноября 1845 года, № 21118.

II.

2. Константинъ, р. 1842 г. . 1.

Указъ Правит. Сената 6 Апрѣля 1853 г., № 2201.

Николай Михайловичъ Силичъ служилъ въ артиллеріи—первоначально при артиллерійскомъ училищѣ и произведенъ въ прапорщики 1828 года, а потомъ въ 10 и 17 артиллерійскихъ бригадахъ, уволенъ въ отставку штабсъ-капитаномъ 1836 г. Затѣмъ продолжалъ гражданскую службу, былъ ассесоромъ Черниговской палаты Государственныхъ Имуществъ, и произведенъ въ коллежскіе ассесоры 1842 г. Родъ признанъ Герольдіею въ дворянствѣ, со внесеніемъ во 2-ю часть родословной книги.

№ 4430.
ш. 7 п. 16.

СЕДЬМАЯ ВѢТВЬ.

№ отцовскій.

1.

1. Григорій Николаевичъ, род. 1799 г., артиллеріи штабсъ-капитанъ.

Указъ Герольдіи 9 Сентября 1842 года, № 3391.

Григорій Николаевичъ Силичъ изъ прапорщиковъ Дворянскаго полка съ 1823 года служилъ въ 19-й артиллерійской бригадѣ, произведенъ въ штабсъ-капитаны 1837 г. За отличіе, оказанное при взятіи крѣпости „Браиловъ", награжденъ орденомъ св. Анны 4-й степени. Родъ признанъ Герольдіею въ дворянствѣ, со внесеніемъ во 2-ю часть родословной книги.

№ 5181.
ш. 9 п. 12.

СИМАНОВСКІЕ.

№ отцовскій.

I.

1. Петръ Даниловичъ, поручикъ, жена Варвара Петровна Шульжевичъ.

II.

2. Михаилъ, р. 1801 г., жена Анна Григорьевна . . .
3. Дмитрій, р. 1795 г., артиллеріи полковникъ . . . .
4. Александръ, р. 1806 г., колежскій секретарь, жена Анна Андреевна Катеричъ . . . . . } 1.
5. Петръ, р. 1809 г., поручикъ корпуса лѣсничихъ .

Указъ Прав. Сен. 19-го Августа 1854 г., № 6747.

III.

6. Александръ, р. 1833 г. . .
7. Николай, р. 1842 г. . . . } 2.

№ отцовскій.

Екатерина, р. 1839 г. . .
Варвара . } р. 14 Октября
Параскева. } 1840 г. . . } 2.
Софія, р. 1843 г. . . . .

Указъ Прав. Сен. 26-го Августа 1854 г. № 7115.

8. Николай, р. 1848 г. . . .
9. Иванъ, р. 1850 г. . . .
Марія, р. 1844 г. . . .

Указъ Прав. Сен. 14-го Мая 1857 г., № 2495. } 3.

Анастасія, р. 1847 г. . .
Александра, р. 1857 г. . .
10. Дмитрій, р. 1838 г. . . .
11. Яковъ, р. 1842 г. . . . .
12. Анатолій, р. 1844 г., статскій совѣтникъ, † 1897 г.; былъ правителемъ канцеляріи Могилевскаго губернатора, жена Елена Александровна Бенецкая . } 4.
Ольга, р. 1843 г. . . . .
13. Владиміръ, р. 1843 г., колежскій секретарь . . . 5.

	№ отцов-скій.
14. Виталій, р. 1845 г., колежскій секретарь; женатъ: 1) на Маріи Михайловнѣ; 2) на Аннѣ Павловнѣ . .	5.
15. Викторъ, р. 1851 г., колежскій ассесоръ	
Софія, р. 1848 г.	
Надежда, р. 1854 г.	
Указъ Прав. Сен. 27-го Января 1855 г., № 1092.	
IV.	
16. Александръ, р. 1880 г. . .	12.
17. Владиміръ, р. 1884 г. . .	
Ольга, р. 1874 г., замужемъ за поручикомъ княземъ Туркестановымъ.	
Марія, р. 1876 г., замужемъ за поручикомъ Дурново	
Вѣра, р. 1878 г.	
Ксенія, р. 1882 г.	
18. Даніилъ, р. 1869 г. . . .	13.
19. Владиміръ, р. 1865 г. . .	14.
20. Леонидъ, р. 1872 г. . . .	14.
21. Николай, р. 1887 г. . . .	
Любовь, р. 1868 г. . . .	
Екатерина, р. 1871 г. . .	
Варвара, р. 1874 г. . . .	
Надежда, р. 1882 г. . . .	
Юлія, р. 1876 г.	
Елена, р. 1879 г.	
Антонина, р. р. 1880 г. .	
Александра . } р. 16 Апрѣля	
Марія . . } 1883 г. . .	
Евгенія, р. 1884 г. . . .	
Маргарита, р. 1886 г. . .	

Петръ Даниловичъ Симановскій служилъ въ Малороссійскомъ Нѣжинскомъ полку съ 1779 г., произведенъ въ войсковые товарищи 1784 г. и уволенъ въ отставку поручикомъ 1786 г. Родъ признанъ Правит. Сенатомъ въ дворянствѣ, со внесеніемъ во 2-ю часть родословной книги.

№ 820.
ш. 2 п. 11.

СИМОНОВСКІЕ.

	№ отцов-скій.
I.	
1. Алексѣй Дмитріевичъ, корнетъ, потомъ губ. секр. Указъ Прав. Сен. 18-го Декабря 1851 г., № 8147.	

Алексѣй Дмитріевичъ Симоновскій, съ 1808 г. проходилъ гражданскую службу, а въ 1831 г., въ чинѣ корнета, служилъ въ 3-мъ дивизіонѣ казачьяго резервнаго полка. Потомъ опять продолжалъ гражданскую службу въ должности засѣдателя Козелецкаго межеваго суда и произведенъ въ губернскіе секретари 1834 г. Родъ признанъ Прав. Сенатомъ въ дворянствѣ, со внесеніемъ во 2-ю часть родословной книги.

№ 2095.
ш. 4 п. 8.

ДРУГАЯ ВѢТВЬ.

№ отцовскій.

I.

1. Иванъ Алексѣевичъ, поручикъ.

Указъ Прав. Сен. 29-го Декабря 1847 г., № 19568.

Иванъ Алексѣевичъ Симоновскій, служилъ въ Колыванскомъ егерскомъ полку съ 1840 г., произведенъ въ прапорщики 1841 г. и уволенъ въ отставку поручикомъ 1846 г. Родъ признанъ Правит. Сенат. въ дворянствѣ, со внесеніемъ во 2-ю часть родословной книги.

№ 2095.
ш. 4 п. 8.

СИМОНОВЫ.

№ отцовскій.

I.

1. Григорій Петровичъ, род. 1814 г., полковникъ; женатъ: 1) на Татьянѣ Григорьевнѣ Силевичъ, † 1872 г.; 2) на Аннѣ Александровнѣ Доброгаевой.

II.

2. Василій, р. 1876 г. . . .
   Указъ Прав. Сен. 7-го Сентября 1884 г., № 4300. } 1.
3. Георгій, р. 1878 г. . . .
4. Анатолій, р. 1881 г. . . .
   Указъ Прав. Сен. 26-го Іюня 1875 г., № 2762.

№ отцовскій.

Григорій Петровичъ Симоновъ изъ Дворянскаго полка произведенъ въ прапорщики въ Могилевскій пѣх. полкъ 1834 г., потомъ продолжалъ служить въ Новоингерманландскомъ пѣх. и Томскомъ егерскомъ полкахъ, и уволенъ въ отставку полковникомъ 1869 г. Родъ признанъ Правит. Сен. въ дворянствѣ, со внесеніемъ во 2-ю часть родословной книги.

№ 5544.
ш. 10 п. 15.

СИРОКВАШИ.

	№ отцовскій.
I.	
1. Тимоѳей Яковлевичъ, подпоручикъ.	
II.	
Параскева, по мужу Костіева.	1.
Евдокія, по мужу Степная	
Указъ Прав. Сен. 12-го Іюля 1855 г., № 6237.	

Тимоѳей Яковлевичъ Сирокваша служилъ въ Стародубскомъ драгунскомъ полку съ 1785 г.; произведенъ въ корнеты въ 1798 г. и уволенъ въ отставку подпоручикомъ. Родъ признанъ Прав. Сен. въ дворянствѣ, со внесеніемъ во 2-ю часть родословной книги.

№ 2059.
ш. 4 п. 7.

СКАЛОВСКІЕ.

	№ отцовскій.
I.	
1. Николай Ивановичъ, капитанъ 1-го ранга; жена Варвара Ивановна Дачискулова.	
II.	
2. Александръ, р. 1852 г. . .	1.
3. Константинъ, р. 1854 г. .	
Указъ Прав. Сен. 30-го Іюня 1875 г., № 2309.	
4. Дмитрій, р. 1855 г., флота лейтенантъ	1.
Указъ Прав. Сен. 30-го Сентября 1863 г., № 5999.	

Николай Ивановичъ Скаловскій служилъ въ 42-мъ флотскомъ экипажѣ съ 1823 г.; произведенъ въ мичманы 1828 г. и уволенъ въ отставку капитаномъ 1-го ранга 1854 г. Родъ признанъ Прав. Сен. въ дворянствѣ, со внесеніемъ во 2-ю часть родословной книги.

№ 2030.
ш. 4 п. 7.

ВТОРАЯ ВѢТВЬ.

№ отцовскій.

I.

1. Петръ Семеновичъ, капитанъ-лейтенантъ.

Указъ Прав. Сен. 27-го Февраля 1863 г., № 1698.

Петръ Семеновичъ Скаловскій изъ кадетъ Херсонскаго морского корпуса произведенъ въ мичманы 1793 г. и уволенъ въ отставку капитанъ-лейтенантомъ 1804 г.; былъ во многихъ дѣлахъ противъ непріятеля на Черномъ и Средиземномъ моряхъ, и за отличіе при взятіи въ 1799 г. крѣпости „Корфу“ награжденъ орденомъ св. Анны 3-й ст. Родъ признанъ Правит. Сенатомъ въ дворянствѣ, со внесеніемъ во 2-ю часть родословной книги.

№ 4362.
ш. 7 п. 14.

ТРЕТЬЯ ВѢТВЬ.

№ отцовскій.

I.

1. Иванъ Семеновичъ, контръ-адмиралъ, кавалеръ орд. Св. Георгія 4-ой степени.

II.

2. Митрофанъ, р. 1835 г., капитанъ 1-го ранга . . . 1.

Указъ Прав. Сен. 27-го Февраля 1863 г., № 1698.

III.

3. Митрофанъ, р. 1866 г., лейтенантъ . . . . . 2.

4. Иванъ, р. 1886 г. . . .
5. Александръ, р. 1888 г. . . } 2.
Варвара, р. 1876 г. . . .

Иванъ Семеновичъ Скаловскій, служа во флотѣ съ 1791 г., произведенъ въ мичманы 1793 г., и уволенъ въ отставку контръ-адмираломъ. Былъ въ дѣлахъ противъ французовъ, и за оказанное имъ отличіе награжденъ орденомъ св. Георгія 4 класса. Родъ признанъ Прав. Сенат. въ дворянствѣ, со внесеніемъ во 2-ю часть родословной книги.

№ 4362.
ш. 7 п. 14.

СКАНДРАКОВЫ.

	№ отцовскій.
I.	
1. Спиридонъ Андреевичъ, артиллеріи штабсъ-капитанъ; жена Варвара Михайловна Карпова.	
II.	
2. Вячеславъ, р. 1845 г., надворный совѣтникъ . . .	1.
3. Александръ, р. 1849 г. . . Екатерина, р. 1847 г. . .	
Указъ Прав. Сен. 15-го Декабря 1858 г., № 8734.	
III.	
4. Сергѣй, р. 1876 г.	2.

Спиридонъ Андреевичъ Скандраковъ служилъ въ 6-й бригадѣ морской артиллеріи съ 1829 г., и произведенъ въ прапорщики 1833 г. и въ штабсъ-капитаны 1849 г. Родъ признанъ Правит. Сенатомъ въ дворянствѣ, со внесеніемъ во 2-ю часть родословной книги.

№ 2060.
ш. 4 п. 7.

СКОБЕНКИ.

	№ отцовскій.
I.	
1. Трофимъ Ермолаевичъ, подпоручикъ, жена Марія Филипповна.	
II.	
2. Яковъ, р. 1823 г., штабсъ-капитанъ	1.
3. Георгій, р. 1840 г. . . .	
Указъ Прав. Сен. 27-го Октября 1847 г., № 16427.	
III.	
4. Константинъ, р. 1855 г. .	2.

Трофимъ Ермолаевичъ Скобенко военную службу началъ 1798 г. въ Херсонскомъ гарнизонномъ полку, потомъ продолжалъ служить въ 22-мъ Егерскомъ полку и Черниговскомъ гарнизонѣ; произведенъ въ прапорщики 1820 г. и уволенъ въ отставку подпоручикомъ 1833 г. Родъ признанъ Прав. Сен. въ дворянствѣ, со внесеніемъ во 2-ю часть родословной книги.

№ 2096.
ш. 4 п. 8.

СКОРУППЫ.

	№ отцов-скій.
I.	
1. Андрей Владиміровичъ, поручикъ.	
II.	
2. Дмитрій, р. 1822 г. . . . 3. Николай, р. 1829 г. . . . Указъ Пр. Сен. 26 Іюня 1847 г., № 9457.	1.

Андрей Владиміровичъ Скоруппа служилъ въ Колыванскомъ мушкатерскомъ полку съ 1802 г.; произведенъ въ прапорщики 1805 г. и въ поручики 1810 г. Родъ признанъ Прав. Сенат. въ дворянствѣ, со внесеніемъ во 2-ю часть родословной книги.

№ 4943.
ш. 8 п. 14.

СЛУЧАНОВСКІЕ.

	№ отцов-скій.
I.	
1. Ѳеодоръ, войсковой товарищъ, въ 1707 г.	
II.	
2. Василій, полковой писарь . 3. Ѳеодоръ, войсковой товарищъ . . . . . . 4. Алексѣй, значковый товарищъ	1.
III.	
5. Иванъ . . . . . . 6. Яковъ, отставной корнетъ . 7. Алексѣй, коллеж. совѣтникъ	3. 4.
IV.	
8. Петръ, р. 1819 г.. . . . 9. Пименъ, р. 1821 г. . . .	6.
10. Иванъ, р. 1824 г., коллеж. регистраторъ; жена Евфросинія Ивановна	6.
V.	
11. Сергѣй, р. 1855 г. . . . 12. Василій, р. 1860 г. . . . Указъ Пр. Сен. 13 Февраля 1864 г., № 1206. 13. Андрей, р. 1870 г. . . . Вѣра, р. 1857 г. . . . . Ольга, р. 1826 г. . . . . Надежда, р. 1865 г. . . . Софія, р. 1872 г. . . . . Анна, р. 1880 г. . . . . Указъ Пр. Сен. 1 Ноября 1871 г., № 4471.	10.

Предокъ фамиліи этой Ѳеодоръ Случановскій, проходя службу въ малороссійскомъ Стародубскомъ полку, произведенъ

	№ отцов-скій.
въ войсковые товарищи 1707 г., и по чину этому родъ его признанъ Правит.	Сенатомъ въ дворянствѣ, со внесеніемъ во 2-ю часть родословной книги. № 827. ш. 2 п. 12.

СЛѢПУШКИНЫ.

	№ отцов-скій.
I.	
1. Иванъ Ивановичъ, капитанъ; жена Серафима Николаевна Бѣлогужева.	
II.	
2. Степанъ, р. 1839 г.; штабсъ-капитанъ, жены: 1) Марія Николаевна Миклашевская и 2) Александра Павловна Лазаревичъ . . Указъ Правит. Сената 14 Августа 1863 г., № 5553.	
3. Ипполитъ, р. 1841 г., коллежскій ассессоръ, коммиссаръ Ломжинскаго уѣзда .	1.
4. Владиміръ, р. 1843 г., коллежскій совѣтникъ, членъ Бердянской таможни; жена Анастасія Францовна Добровольская . . . . Указъ Правит. Сената 21 Сентября 1871 г., № 3807.	
III.	
5. Владиміръ, р. 1877 г. . .	2.
6. Вячеславъ, р. 1881 г. . . Анастасія, р. 1863 г. . . Надежда, р. 1873 г. . . . Вѣра, р. 1878 г.	2.
7. Ипполитъ, р. 1888 г. . .	

Иванъ Ивановичъ Слѣпушкинъ военную службу началъ 1820 года въ Камчатскомъ егерскомъ полку, потомъ продолжалъ служить въ Охотскомъ пѣхотномъ полку; произведенъ въ прапорщики 1823 года, и уволенъ въ отставку капитаномъ 1837 года. За отличія въ сраженіяхъ въ войну съ турками награжденъ орденами св. Анны 4 степени съ надписью „за храбрость“ 1828 года и 3 степени 1829 года. Родъ признанъ Правит. Сенатомъ въ дворянствѣ, со внесеніемъ во 2-ю часть родословной книги.

№ 2048.
ш. 4 п. 7.
№ 2031.
ш. 4 п. 7.

ВТОРАЯ ВѢТВЬ.

	№ отцовскій.
I.	
1. Александръ Андреевичъ, маіоръ, жена купчиха Елисавета Петровна Акутина.	
II.	
2. Александръ, р. 1842 г. . Указъ Правит. Сената 23 Марта 1853 г., № 2442.	1.
3. Алексѣй, р. 1850 г. . . Указъ Правит. Сената 10 Мая 1861 г., № 4789.	
4. Владиміръ, р. 1848 г. . . Указъ Правит. Сената 31 Августа 1877 г., № 2605. Марія, р. 1831 г. замужемъ за Даніиломъ Алексѣевичемъ Роговичемъ . . .	
III.	
5. Павелъ, р. 1869 г. . . . 6. Сергѣй, р, 1870 г. . . . 7. Андрей, р. 1874 г. . . . 8. Анатолій, р. 1875 г.. . .	2.

Александръ Андреевичъ Слѣпушкинъ военную службу началъ 1819 года въ 19-мъ егерскомъ полку, потомъ продолжалъ служить въ Тульскомъ егерскомъ полку, произведенъ въ прапорщики 1821 года и уволенъ въ отставку маіоромъ 1848 года. Родъ признанъ Правит. Сенатомъ въ дворянствѣ, со внесеніемъ во 2-ю часть родословной книги.

№ 2061.
ш. 4 п. 7.

ТРЕТЬЯ ВѢТВЬ.

	№ отцовскій.
I.	
1. Василій Андреевичъ, штабсъ-капитанъ, жена Анна Ивановна.	
II.	
2. Николай, р. 1835 г. . . . 3. Григорій, р. 1837 г.; подполковникъ жена Вѣра Гавриловна Малышева . . . Указъ Пр. Сен. 2 Октября 1854 г., № 8578.	1.
III.	
4. Александръ, р. 1880 г.. . Софія, р. 1888 г.	3.

Василій Андреевичъ Слѣпушкинъ военную службу началъ 1819 г. въ 19-мъ егерскомъ полку, потомъ продолжалъ служить въ 24-мъ егерскомъ полку; произведенъ въ прапорщики 1821 г. и уволенъ въ отставку штабсъ-капитаномъ 1834 г. Родъ признанъ Прав. Сен. въ дворянствѣ, со внесеніемъ во 2-ю часть родословной книги.

№ 5192.
ш. 9. п. 14.

ЧЕТВЕРТАЯ ВѢТВЬ.

№ отцов-скій.

I.

1. Тарасій Ивановичъ, р. 1809 г.; капитанъ; жена Александра Ивановна Медвѣдева.

II.

2. Владиміръ, р. 1844 г. . . } 1.
Вѣра, р. 1845 г. . . . }

Указъ Пр. Сен. 13 Мая 1852 г., № 4280.

№ отцов-скій.

Тарасій Ивановичъ Слѣпушкинъ военную службу началъ 1826 г. въ Бугскомъ уланскомъ полку, потомъ продолжалъ служить въ Симбирскомъ егерскомъ полку; за отличіе въ сраженіи съ турками произведенъ въ корнеты 1829 г., и уволенъ въ отставку капитаномъ 1836 г. Родъ признанъ Правит. Сенатомъ въ дворянствѣ, со внесеніемъ во 2-ю часть родословной книги.

№ 5192.
ш. 9 п. 14.

СМИРНОВЫ.

№ отцов-скій.

I.

1. Василій Ивановичъ—капитанъ; жена Александра Петровна.

Указъ Пр. Сената 20 Февраля 1850 года, № 1098.

Василій Ивановичъ Смирновъ началъ службу во 2-мъ карабинерномъ егер-

№ отцов-скій.

скомъ полку съ 1815 г.; продолжая потомъ въ Шлиссельбургскомъ егерскомъ полку, произведенъ за отличіе въ подпоручики въ 1832 году, и уволенъ въ отставку капитаномъ. Родъ признанъ Прав. Сенат. въ дворянствѣ, со внесеніемъ во 2-ю часть родословной книги.

№ 2097.
ш. 4 п. 8.

СНѢЖКОВЫ.

	№ отцовскій.
I.	
1. Никифоръ Ивановичъ, войсковой товарищъ, въ 1762 г.	
II.	
2. Леонтій, значковый товарищъ	1.
3. Николай, полковой хорунжій	
4. Іосифъ, полковой есаулъ	
III.	
5. Иванъ, р. 1765 г. корнетъ	2.
6. Петръ, р. 1770 г.	
7. Николай, р. 1789 г., маіоръ.	3.
8. Алексѣй, р. 1785 г., коллеж. регистр.	
9. Прокофій, р. 1768 г., прапорщикъ	4.
10. Алексѣй, р. 1759 г.	
IV.	
11. Петръ, р. 1800 г.	5.
12. Илья, р. 1804 г., губ. секр.	
13. Козьма, р. 1789 г., коллеж. ассессоръ	6.
Мавра, р. 1802 г.	
Евдокія, р. 1806 г.	
14. Георгій, р. 1810 г.	8.
15. Максимъ, р. 1812 г.	
16. Ѳеодоръ 1-й, р. 1821 г.	
17. Іоакимъ, р. 1826 г.	
18. Иванъ, 1818 г.	
19. Ѳеодоръ 2-й, р. 1829 г.	
Евфросинія, р. 1805 г.	
Маріамна, р. 1806 г.	
Мавра, р. 1823 г.	
Параскева, р. 1833 г.	
20. Иванъ, р. 1789 г., титуляр. совѣтникъ	9.
21. Ѳеодоръ, р. 1802 г., кол. ассессоръ	
22. Петръ, р. 1811 г., губернскій секретарь	9.
Матрона, р. 1795 г.	
Елена, р. 1808 г.	
23. Георгій, р. 1785 г.	10.
24. Василій, р. 1789 г., маіоръ.	
25. Кириллъ, р. 1793 г.	
26. Андрей, р. 1795 г.	
26. Николай, р. 1801 г.	
Пелагея, р. 1790 г.	
Марѳа, р. 1807 г., по мужу Кащенко	
V.	
27. Пантелеймонъ, р. 1831 г., губ. секр.	11.
28. Иванъ, р. 1834 г. Указъ Герольдіи 16 Апрѣля 1836 г., № 3513.	
29. Константинъ, р. 1849 г., капитанъ	
30 Михаилъ, р. 1815 г.	13.
31. Георгій, р. 1817 г.	
Надежда, р. 1834 г. Указъ Герольдіи 16 Апрѣля 1836 г., № 3513.	
32. Павелъ, р. 1836 г. Указъ Прав. Сената 14 Октября 1849 г., № 7641.	
33. Николай, р. 1833 г. коллеж. ассессоръ	20.
Анна, р. 1821 г. Указъ Герольдіи 16 Апрѣля 1836 г., № 3513.	
34. Иванъ 1-й, р. 1829 г., надворный совѣтникъ	21.
Анна, р. 1834 г.	
35. Иванъ 2-й, р. 1837 г., кол. совѣтн. Указъ Прав. Сената 19 Апрѣля 1854 г., № 6743.	
36. Николай, р. 1849 г.	

	№ отцов-скій.
37. Петръ, р. 1851 г.	21.
Указъ Прав. Сен. 28 Апрѣля 1860 г., № 3545.	
38. Сергѣй, р. 1835 г., титул. совѣт.	22.
Указъ Прав. Сен. 29 Мая 1856 г., № 3389.	
39. Порфирій, р. 1856 г., поручикъ	
40. Аревва, р. 1829 г.	24.
41. Николай, р. 1832 г., артилеріи штабсъ-капитанъ . .	
42. Михаилъ, р. 1833 г. . . .	
43. Алексѣй, р. 1837 г. . . .	
44. Андрей, р. 1830 г. . . .	26.
45. Димитрій, р. 1832 г. . .	
Указъ Герольдіи 16 Апрѣля 1836 г., № 3513.	
46. Иванъ, р. 1837 г. . . .	
47. Максимъ, р. 1840 г. . . .	
Анна, р. 1835 г.	
Указъ Прав. Сената 14 октября 1849 г., № 7646.	

VI.

Анна, р. 1874 г.	27.
48. Владиміръ, р. 1881 г. . .	29.
49. Сергѣй, р. 1883 г. . . .	
50. Михаилъ, р. 1885 г. . . .	
51. Александръ, р. 1890 г. .	
52. Всеволодъ, р. 1891 г. . .	
53. Михаилъ, р. 1859 г. . . .	33.
54. Василій, р. 1863 г., штабсъ-капитанъ, жена Ольга Андреевна Алферова. . . .	
55. Парменъ, р. 1870 г. . . .	
56. Иванъ, р. 1872 г.	
Лидія, р. 1875 г.	34.
57. Евгеній, р. 1879 г. . . .	35.
58. Петръ, р. 1881 г.	
59. Ѳеоктистъ, р. 1870 г. . .	38.
60. Никаноръ, р. 1871 г. . .	
61. Аркадій, р. 1874 г. . . .	
62. Порфирій, р. 1888 г. . .	39.
63. Петръ, р. 1891 г.	
64. Василій, р. 1864 г. . . .	41.
65. Петръ, р. 1871 г. . . .	44.
66. Василій, р. 1875 г. . . .	
Анисія, р. 1866 г. . . .	

VII.

Ксенія, р. 1892 г.	54.

Никифоръ Ивановичъ Снѣжковъ служилъ въ Малороссійскомъ Нѣжинскомъ полку съ 1756 года, произведенъ въ войсковые товарищи 1762 года; былъ въ дѣлахъ въ войну съ турками, и за ранами уволенъ въ отставку 1774 года. Родъ признанъ Герольдіею въ дворянствѣ, со внесеніемъ во 2-ю часть родословной книги.

№ 3433.
ш. 6 п. 6

СОБИЧЕВСКІЕ.

I.

	№ отцов-скій.
1. Тарасій Марковичъ, подполковникъ.	1.

II.

2. Василій, р. 1839 г.	1.
3. Александръ, р. 1841 г. . .	

	№ отцов-скій.
4. Константинъ, р. 1844 г. . 5. Николай, р. 1846 г. . . .	1.

Указъ Герольдіи 27-го Ноября 1847 г., № 17573.

Тарасій Марковичъ Собичевскій изъ Дворянскаго полка произведенъ въ прапорщики 1816 года въ 49-й Егерскій полкъ, потомъ продолжалъ служить въ Волынскомъ и Житомірскомъ пѣх. полкахъ, и уволенъ въ отставку подполковникомъ 1841 г. Родъ признанъ Герольдіею въ дворянствѣ, со внесеніемъ во 2-ю часть родословной книги.

№ 2033.

ш. 4 п. 7.

СОБОЛЕВСКІЕ.

	№ отцов-скій.
I.	
1. Александръ Петровичъ, шт.-ротмистръ.	
II.	
2. Степанъ . . . . . . 3. Виталій, надворный совѣтникъ	1.
III.	
4. Михаилъ . . . . . . 5. Степанъ, штабсъ-капитанъ . 6. Кессарій	2.
Указъ Прав. Сен. 14-го Іюня 1865 г., № 2004.	
7. Сергѣй	3.
Указъ Прав. Сен. 4-го Декабря 1896 г., № 3092.	

	№ отцов-скій.
IV.	
8. Михаилъ . . . . . . 9. Александръ	5.
10. Ѳеодоръ . . . . . . 11. Иванъ . . . . . . 12. Дмитрій . . . . . . Лариса . . . . . . Евгенія	6.

Александръ Петровичъ Соболевскій съ 1801 г. служилъ въ Стародубскомъ кирасирскомъ полку, произведенъ въ прапорщики въ 1803 г., и уволенъ въ отставку штабсъ-ротмистромъ въ 1815 г. Родъ признанъ Правит. Сенатомъ въ дворянствѣ, со внесеніемъ во 2-ю часть родословной книги.

№ 835.

ш. 2 п. 12.

ВТОРАЯ ВѢТВЬ.

	№ отцовскій.
I.	
1. Семенъ, сотникъ Погарскій, въ 1708 г.	
II.	
2. Владиміръ, сотникъ Погарскій	1.
III.	
3. Иванъ, полковникъ Стародубскаго полка	2.
4. Алексѣй, полковникъ Кіевскаго гарнизона 1812 года, въ отставкѣ генералъ-маіоръ	
IV.	
5. Аполлонъ, полковникъ Ревельскаго егерскаго полка, а потомъ управляющій Государственными имуществами Черниговской губерніи въ 1841 г., жена Августина .	3.
6. Александръ, артиллеріи-поручикъ; жена Анастасія Васильевна	4.
Указъ Герольдіи 30-го Сентября 1844 г., № 19223.	
V.	
7. Николай, капитанъ, воспитатель Полоцкой военной гимназіи	5.
8. Александръ, поручикъ . .	
Указъ Прав. Сен. 28-го Іюня 1849 г., № 2791.	
9. Николай, губернскій секретарь	6.
10. Михаилъ	
Марія	
Надежда	
Указъ Прав. Сен. 28-го Іюня 1849 г., № 2971.	
11. Владиміръ, подполковникъ .	6.
Указъ Прав. Сен. 6-го Ноября 1850 г., № 8755.	
VI.	
12. Александръ	7.
13. Викторъ	
14. Леонидъ	9.
15. Ростиславъ	11.
16. Всеволодъ	

Предокъ Соболевскихъ, сотникъ Семенъ Соболевскій, служа въ малороссійскомъ войскѣ съ 1708 г., былъ во многихъ дѣлахъ въ войну со шведами, и во время измѣны гетмана Мазепы командовалъ полкомъ. За вѣрную его службу, гетманами Скоропадскимъ и Апостоломъ жалованъ населенными имѣніями въ селѣ Сухосѣвкѣ и дер. Яковлевичахъ, которыя и подтверждены въ потомственное его владѣніе грамотой ИМПЕРАТРИЦЫ АННЫ ІОАННОВНЫ 22-го Января 1740 г. По оставленіи службы въ 1738 г., на мѣстѣ его, Соболевскаго, Погарскимъ сотникомъ назначенъ сынъ его Владиміръ. Родъ признанъ Правительств. Сенатомъ въ дворянствѣ, со внесеніемъ во 2-ю часть родословной книги.

№ 835.

ш. 2 п. 12.

ТРЕТЬЯ ВѢТВЬ.

	№ отцов-скій.
I.	
1. Филимонъ, секундъ-маіоръ.	
II.	
2. Семенъ, титулярный совѣтникъ	1.
III.	
3. Григорій, маіоръ . . . . 4. Семенъ	2.

Указъ Прав. Сен. 6-го Февраля 1853 г., № 995.

Филимонъ Соболевскій проходилъ службу въ Кіевскомъ малороссійскомъ полку съ 1757 г., произведенъ въ полковые ассаулы 1784 г. и въ секундъ-маіоры 1787 г. Родъ признанъ Правит. Сенатомъ въ дворянствѣ со внесеніемъ во 2-ю часть родословной книги.

№ 2913.
ш. 5 п. 12.

ЧЕТВЕРТАЯ ВѢТВЬ.

	№ отцов-скій.
I.	
1. Прохоръ Ивановичъ, полковникъ.	

Указъ Прав. Сен. 7-го Декабря 1864 г., № 5568.

Прохоръ Ивановичъ Соболевскій службу началъ въ Камчатскомъ егерскомъ полку 1835 г., произведенъ въ прапорщики 1840 г. Потомъ, продолжая службу въ другихъ полкахъ, уволенъ въ отставку полковникомъ 1863 г. Родъ признанъ Прав. Сен. въ дворянствѣ, со внесеніемъ во 2-ю часть родословной книги.

№ 2064.
ш. 4 п. 7.

ПЯТАЯ ВѢТВЬ.

№ отцовскій.

I.

1. Яковъ Петровичъ, ротмистръ; жена Марѳа Алексѣевна.

II.

2. Петръ, р. 1819 г. . . . .
Указъ Прав. Сен. 7-го Февраля 1857 г., № 1237. } 1.
3. Максимъ, р. 1828 г., колежскій регистраторъ . . }

III.

4. Михаилъ, р. 1851 г. . . 3.
Указъ Прав. Сен. 13-го Сентября 1871 г., № 3488.

№ отцовскій.

IV.

5. Николай, р. 1880 г. . . . . 4.

Яковъ Петровичъ Соболевскій службу началъ въ Стародубскомъ карабинерномъ полку 1786 г., потомъ продолжалъ служить въ Черниговскомъ карабинерномъ полку; произведенъ въ корнеты 1789 г. и уволенъ въ отставку ротмистромъ 1794 г. Родъ признанъ Правит. Сенатомъ въ дворянствѣ, со внесеніемъ во 2-ю часть родословной книги.

№ 2050 и 2065.
ш. 4 п. 7.

СОКОЛИКОВЫ.

№ отцовскій.

I.

1. Яковъ Григорьевичъ, шт.-капитанъ; жена Марія Андреевна; былъ директоромъ работъ по устройству Броварскаго шоссе, въ Черниговской губерніи.

Указъ Герольдіи 16-го Апрѣля 1846 г., № 9483.

№ отцовскій.

Яковъ Григорьевичъ Соколиковъ, изъ военно-строительнаго училища, произведенъ въ прапорщики 1829 г. и въ штабсъ-капитаны 1838 г. Родъ признанъ Герольдіею въ дворянствѣ со внесеніемъ во 2-ю часть родословной книги.

№ 2062.
ш. 4 п. 7.

СОКОЛОВСКІЕ.

	№ отцовскій.
I.	
1. Романъ Ивановичъ — поручикъ.	
II.	
2. Ѳедоръ — губернскій секретарь	1.
3. Тимоѳей	1.
III.	
4. Левъ — губернскій секретарь.	2.
5. Василій — губернскій секр.	3.
IV.	
6. Алексѣй	4.
7. Павелъ	4.
Указъ Герольдіи 17 Іюня 1840 г., № 2073.	
8. Ѳедоръ — коллеж. совѣтникъ.	4.
Указъ Правит. Сената 28 Апрѣля 1860 г., № 3602.	
9. Григорій	5.
Марѳа	5.
Указъ Правит. Сената 10 Іюля 1852 г., № 6264.	
10. Алексѣй	5.
Указъ Правит. Сената 7 Февраля 1857 г., № 1241.	
11. Александръ	5.
Указъ Правит. Сената 31 Января 1861 г., № 1021.	
V.	
12. Левъ	8.
Анна	8.
13.	
Клеопатра	8.
Инна	8.
14. Донатъ.	8.
15. Дмитрій	8.
16. Борисъ.	8.
Нина	8.

Романъ Ивановичъ Соколовскій служилъ въ генеральной войсковой канцеляріи съ 1771 года и произведенъ въ войсковые товарищи 1773 г. и въ поручики 1789 года. Родъ признанъ Правит. Сенатомъ въ дворянствѣ, со внесеніемъ во 2-ю часть родословной книги.

№ 1746.

ш. 3 п. 20.

ВТОРАЯ ВѢТВЬ.

	№ отцовскій.
I.	
1. Даніилъ Николаевичъ — корнетъ.	
II.	
2. Иванъ — губернскій секретарь, жена Марѳа Васильевна	1.

	№ отцов-скій.
III.	
3. Николай — титулярный совѣтникъ	1.
Анна	
Ольга	
Указъ Правит. Сената 14 Октября 1848 г., № 932.	
IV.	
4. Иванъ	3.
5. Александръ.	
6. Николай.	
7. Сергѣй	
Марѳа	
Елена	3.
Марія	

Даніилъ Николаевичъ Соколовскій проходилъ службу въ Каргопольскомъ Карабинерномъ полку съ 1771 года, и произведенъ въ корнеты 1775 года. Родъ признанъ Правит. Сенат. въ дворянствѣ, со внесеніемъ во 2-ю часть родословной книги.

№ 2098.
ш. 4 п. 8.

ТРЕТЬЯ ВѢТВЬ.

	№ отцов-скій.
I.	
1. Иванъ Терентьевичъ — поручикъ; жена Александра Ивановна Бакуринская.	
Указъ Правит. Сената 29 Декабря 1867 г., № 172.	
Иванъ Терентьевичъ Соколовскій службу началъ 1812 года въ 6-мъ конно-казачьемъ полку Черниговскаго ополченія; произведенъ въ корнеты 1817 г. въ Александровскій гусарскій полкъ, и уволенъ въ отставку поручикомъ. Родъ признанъ Правит. Сенатомъ въ дворянствѣ, со внесеніемъ во 2-ю часть родословной книги.	

№ 3412.
ш. 6 п. 5.

ЧЕТВЕРТАЯ ВѢТВЬ.

	№ отцовскій.
I.	
1. Николай — войсковой товарищъ.	
II.	
2. Константинъ — коллежскій регистраторъ	1.
III.	
3. Алексѣй . . . . . Указъ Герольдіи 23 Іюня 1841 г., № 2244.	2.
4. Андрей — маіоръ, жена Марія Васильевна . . . . . Указъ Правит. Сената 20 Іюля 1849 г., № 4153.	
IV.	
Елисавета. . . . . Анна	4.
Софія . . . . . 5. Николай . . . . . Ольга . . . . . Указъ Правит. Сената 7 Января 1857 г., № 401.	4.

Николай Соколовскій, служилъ въ генеральной войсковой канцеляріи съ 1730 г.; въ 1739 году находился при графѣ Румянцевѣ-Задунайскомъ у письменныхъ дѣлъ во время Хотинскаго похода, и за усердную службу награжденъ войсковымъ товарищемъ 1746 года. Родъ признанъ Герольдіею въ дворянствѣ, со внесеніемъ во 2-ю часть родословной книги.

№ 4490.
ш. 8 п. 13.

СОЛОГУБЪ.

	№ отцовскій
I.	
1. Петръ Акимовичъ, поручикъ.	
II.	
2. Викторъ . . . . . 3. Георгій . . . . . 4. Сампсонъ, коллеж. ассесоръ. Указъ Прав. Сен. 28 Апрѣля 1860 г., № 3593.	1.
III.	
5. Петръ	4.

Петръ Акимовичъ Сологубъ, изъ кадетъ Гродненскаго кадетскаго корпуса, произведенъ въ прапорщики 1803 года въ Апшеронскій мушкатерскій пѣхотный полкъ, уволенъ въ отставку поручикомъ 1804 г. Родъ признанъ Прав. Сен. въ дворянствѣ, со внесеніемъ во 2-ю часть родословной книги.

№ 2082.
ш. 4. п. 8.

ВТОРАЯ ВѢТВЬ.

№ отцовскій.

I.

1. Иванъ, подпоручикъ.

II.

2. Іосифъ, канцелярист . . 1.
Указъ Герольдіи 22 Декабря 1847 г., № 19095.

Иванъ Сологубъ службу проходилъ въ Бѣлевскомъ мушкатерскомъ полку съ 1796 года, произведенъ въ прапорщики 1800 года, и уволенъ въ отставку подпоручикомъ 1801 г. Родъ признанъ Герольдіею въ дворянствѣ, со внесеніемъ во 2-ю часть родословной книги.

№ 2100.
ш. 4 п. 8.

ТРЕТЬЯ ВѢТВЬ.

№ отцовскій.

I.

1. Яковъ Прокофьевичъ, прапорщикъ, у него жена Евгенія Васильевна.

II.

2. Александръ, коллеж. ассес.
3. Павелъ . . . . . .
4. Михаилъ . . . . . 1.
5. Викторъ . . . . . .
Елисавета . . . . . .
Іуліанія . . . . . .

Указъ Герольдіи 27 Ноября 1847 г., № 17542.

№ отцовскій.

III.

6. Петръ . . . . . 2.

Яковъ Прокофьевичъ Сологубъ службу началъ 1808 г. въ Лубенскомъ гусарскомъ полку, потомъ продолжалъ въ Дворянскомъ кавалерійскомъ эскадронѣ и произведенъ въ прапорщики 1816 г. Родъ признанъ Герольдіею въ дворянствѣ, со внесеніемъ во 2-ю часть родословной книги.

№ 2118.
ш. 4 п. 8.

ЧЕТВЕРТАЯ ВѢТВЬ

	№ отцовскій.
I.	
1. Моисей Кузьмичъ, войсковой товарищъ.	
II.	
2. Ѳедоръ, коллеж. секретарь.	1.
III.	
3. Василій, коллеж. ассесоръ; у него жена Евфросинія Максимовна	2.
IV.	
4. Александръ	3.
Екатерина	3.

Указъ Прав. Сен. 21 Мая 1848 г., № 13247.

Моисей Кузьмичъ Сологубъ службу проходилъ въ Малороссійскомъ Прилуцкомъ полку, и изъ значковыхъ товарищей произведенъ въ войсковые товарищи 1772 года. Родъ признанъ Правит. Сенатомъ въ дворянствѣ, со внесеніемъ во 2-ю часть родословной книги.

№ 2807.
ш. 5 п. 8.

СОЛОДКІЕ.

	№ отцовскій.
I.	
1. Иванъ Никифоровичъ, поручикъ, у него жена Агаѳія Лаврентьевна.	
II.	
2. Спиридонъ, коллеж. совѣтн. Указъ Герольдіи 30 Сентября 1844 года, № 19228.	1.
III.	
3. Виталій . . . . . Валентина	2.

Иванъ Никифоровичъ Солодкій службу началъ въ Черниговскомъ ополченіи 1812 года, потомъ продолжалъ въ 20-мъ егерскомъ полку; произведенъ въ прапорщики 1815 года, уволенъ въ отставку поручикомъ 1825 года. Родъ признанъ Герольдіею въ дворянствѣ, со внесеніемъ во 2-ю часть родословной книги.

№ 2102.
ш. 4. п. 8.

С О Л О М К И.

	№ отцов-скій.
I.	
1. Порфирій Александровичъ, поручикъ.	
II.	
2. Иванъ, р. 1852 г.	1.

Указъ Прав. Сен. 29-го Октября 1865 г., № 4372.

Порфирій Александровичъ Соломка военную службу началъ 1816 г. въ Шлиссельбургскомъ пѣхотн. полку, потомъ продолжалъ служить въ Курскомъ гарнизонѣ; произведенъ въ прапорщики 1819 г., уволенъ въ отставку поручикомъ 1838 года. Родъ признанъ Прав. Сенат. въ дворянствѣ, со внесеніемъ во 2-ю часть родословной книги.

№ 2049.
ш. 4 п. 7.

В Т О Р А Я В Ѣ Т В Ь.

	№ отцов-скій.
I.	
1. Савва Ивановичъ, подпор.	
II.	
2. Иванъ, коллеж. ассесоръ, р. 1825 г., у него жена Елена Степановна	1.
3. Степанъ, р. 1837 г. . . .	
4. Митрофанъ, р. 1841 г. . .	
III.	
5. Григорій, р. 1850 г. . . .	2.
Анастасія, р. 1848 г. . .	
Анна, р. 1852 г.	
Софія, р. 1853 г.	
6. Іосифъ, р. 1856 г.	2.

Указъ Прав. Сен. 17-го Іюля 1856 г., № 4660.

Савва Ивановичъ Соломка военную службу началъ 1816 г. въ 7-мъ егерскомъ полку, потомъ продолжалъ служить въ 1-мъ егерскомъ полку; произведенъ въ прапорщики 1818 г., въ подпоручики 1819 г., и уволенъ въ отставку 1820 г. Родъ признанъ Правит. Сенатомъ въ дворянствѣ, со внесеніемъ во 2-ю часть родословной книги.

№ 2099.
ш. 4 п. 8.

ТРЕТЬЯ ВѢТВЬ.

№ отцовскій.

I.

1. Иванъ Павловичъ, полковникъ; женатъ на Александрѣ Васильевнѣ Косачъ.

II.

2. Василій, р. 1849 г. . . . 1.
Указъ Прав. Сен. 12-го Февраля 1859 г., № 1707.

Иванъ Павловичъ Соломка, изъ кадетъ 1-го кадетскаго корпуса, произведенъ въ прапорщики 1820 г. въ Смоленскій пѣхотный полкъ, потомъ продолжалъ служить въ Могилевскомъ пѣхот. полку, уволенъ въ отставку полковникомъ 1843 г. Родъ признанъ Прав. Сенат. въ дворянствѣ, со внесеніемъ во 2-ю часть родословной книги.
№ 2101.
ш. 4 п. 8.

СОЛОНИНЫ.

№ отцовскій.

I.

1. Кириллъ Ѳедоровичъ, подпоручикъ.

II.

2. Демьянъ, р. 1830 г., подпоручикъ . . . . . 1.

III.

3. Дмитрій, р. 1867 г. . . .
Марія, р. 1862 г. . . . 2.
Указъ Прав. Сен. 1-го Ноября 1871 г., № 4492.

Кириллъ Ѳедоровичъ Солонина военную службу началъ 1819 г. въ 26-мъ Егерскомъ полку, потомъ продолжалъ въ 40-мъ Егерскомъ полку; произведенъ въ прапорщики 1824 г., и уволенъ въ отставку подпоручикомъ 1826 г. Родъ признанъ Прав. Сен. въ дворянствѣ, со внесеніемъ во 2-ю часть родословной книги.
№ 2014
ш. 4 п. 6.

ВТОРАЯ ВѢТВЬ.

	№ отцовскій.
I.	
1. Іосифъ Ильичъ, подпоручикъ, жена Елена Андреевна, урожденная Назарьева.	
II.	
2. Андрей, р. 1838 г. . . .	1.
3. Николай, р. 1845 г. . . .	
Анна, р. 1835 г.	
Варвара, р. 1840 г. . . .	
Указъ Прав. Сен. 6-го Апрѣля 1854 г., № 2197.	

	№ отцовскій.
Іосифъ Ильичъ Солонина военную службу началъ 1823 г. въ Смоленскомъ пѣх. полку, потомъ продолжалъ въ Тарутинскомъ егерскомъ полку; произведенъ въ прапорщики 1829 г., и уволенъ въ отставку подпоручикомъ 1834 г. Родъ признанъ Правит. Сенатомъ въ дворянствѣ, со внесеніемъ во 2-ю часть родословной книги.	
№ 2032.	
ш. 4 п. 7.	

ТРЕТЬЯ ВѢТВЬ.

	№ отцовскій.
I.	
1. Николай Ѳедоровичъ, войсковой товарищъ, потомъ надворный совѣтникъ.	
II.	
2. Павелъ, р. 1782 г., капитанъ	1.
III.	
3. Николай, р. 1816 г., губернскій секретарь	2.
Указъ Прав. Сен. 7-го Сентября 1848 г., № 264.	
IV.	
4. Дмитрій, р. 1862 г. . . .	3.

	№ отцовскій.
Николай Ѳедоровичъ Солонина службу началъ 1762 г. въ Кіевской полковой канцеляріи, и произведенъ въ войсковые товарищи 1771 г. Затѣмъ, по выборамъ дворянства, былъ депутатомъ Кіевскаго намѣстничества и судьею въ Остерскомъ уѣздномъ судѣ, и произведенъ въ надворные совѣтники 1795 г., а въ 1801 г. назначенъ совѣтникомъ Полтавской казенной палаты. Родъ признанъ Правит. Сенатомъ въ дворянствѣ, со внесеніемъ во 2-ю часть родословной книги.	
№ 2057.	
ш. 4 п. 7.	

С О Р О К И.

	№ отцов-скій.
I.	
1. Ѳеодоръ, сотникъ Новгородскій.	
II.	
2. Николай, р. 1754 г. . . .	1.
III.	
3. Павелъ, р. 1770 г., поручикъ	2.
IV.	
4. Иванъ, р. 1801 г., коллежскій секретарь	3.
V.	
5. Иванъ, р. 1830 г.	4.

Ѳеодоръ Сорока служилъ въ Малороссійскомъ Стародубскомъ полку войсковымъ товарищемъ, и въ 1752 г. опредѣленъ Новгородскимъ сотникомъ того-же полка. Родъ признанъ Правит. Сенатомъ въ дворянствѣ, со внесеніемъ во 2-ю часть родословной книги.

№ 2052
ш. 4 п. 7.

СПАЩЕНКИ—КИЧЪ.

	№ отцов-скій.
I.	
1. Леонтій Григорьевичъ, поручикъ.	
Указъ Герольдіи 26-го Сентября 1842 г., № 16902.	
Леонтій Григорьевичъ Спащенко-Кичъ служилъ въ Азовскомъ пѣхотн. полку съ 1814 г.; произведенъ въ прапорщики 1819 г. и въ поручики 1823 г., а 1824 г. уволенъ въ отставку. Родъ признанъ Герольдіею въ дворянствѣ, со внесеніемъ во 2-ю часть родословной книги.	

№ 2103.
ш. 4 п. 8.

СПИРИДОНОВЫ.

№ отцов-скій.

I.

1. Иванъ Дмитріевичъ, поручикъ.

Указъ Прав. Сен. 25-го Февраля 1857 г., № 1435.

Иванъ Дмитріевичъ Спиридоновъ военную службу началъ 1838 г. въ Замосцскомъ егерскомъ полку, потомъ продолжалъ служить въ Сибирскомъ линейномъ баталіонѣ; произведенъ въ прапорщики 29 Ноября 1845 г., въ поручики 1850 г. Родъ признанъ Прав. Сен. въ дворянствѣ, со внесеніемъ во 2-ю часть родословной книги.

№ 2066.
ш. 4 п. 7.

СТАРОСѢЛЬСКІЕ.

№ отцов-скій.

I.

1. Семенъ Александровичъ, поручикъ, жена Анастасія Антоновна.

II.

2. Николай, р. 1822 г. . . . 1.

Указъ Герольдіи 30-го Декабря 1840 г., № 5322.

Семенъ Александровичъ Старосѣльскій изъ кадетъ 2-го кадетскаго корпуса произведенъ въ корнеты въ Таганрогскій уланскій полкъ 1813 г., и уволенъ въ отставку поручикомъ 1817 г. Родъ признанъ Герольдіею въ дворянствѣ со внесеніемъ во 2-ю часть родословной книги.

№ 2106.
ш. 4 п. 8.

СТАХОВИЧИ.

№ отцов-скій.

I.

1. Андрей Петровичъ, р. 1804 г., маіоръ, жена Елена Николаевна.

II.

2. Николай, р. 1839 г., дѣйствительный статскій совѣтникъ, непремѣнный членъ

	№ отцов-скій.
Плоцкаго губернскаго по крест. дѣламъ присутствія. Указъ Герольдіи 30-го Декабря 1844 г., № 26025.	
3. Петръ, р. 1840 г., коллежскій регистраторъ, жена Марія Яковлевна, урожденная Краугингъ .	1.
4. Андрей, р. 1844 г. . . . Указъ Прав. Сен. 14-го Мая 1857 г., № 2498.	
Анна, р. 1853 г.	
III.	
5. Николай, р. 1870 г. . . .	2.
6. Сергѣй, р. 1871 г. . . .	
Лидія, р. 1877 г.	2.
Валентина, р. 1879 г. . .	
7. Александръ, р. 1886 г. .	

Андрей Петровичъ Стаховичъ служилъ въ Кирасирскомъ Великой Княгини Елены Павловны полку съ 1822 г.; произведенъ въ корнеты 1823 г., и уволенъ въ отставку маіоромъ 1836 г. Родъ признанъ Герольдіею въ дворянствѣ, со внесеніемъ во 2-ю часть родословной книги.

№ 2070 и 2071.

ш. 4 п. 7.

ДРУГАЯ ВѢТВЬ.

	№ отцов-скій.
I.	
1. Петръ Даниловичъ, штабсъ-капитанъ.	
II.	
2. Владиміръ, р. 1851 г., жена Марія Викторовна Грекова	1.
III.	
3. Михаилъ, р. 1884 г. . .	2.
Ольга, р. 1877 г.	
Александра, р. 1879 г. . .	
Указъ Прав. Сен. 8-го Іюня 1890 г., № 3631.	
4. Георгій, р. 1888 г. . . .	
5. Александръ, р. 1889 г. . .	2.
Указъ Прав. Сен. 10-го Іюня 1894 г., № 3308.	

Петръ Даниловичъ Стаховичъ военную службу началъ въ Черниговскомъ ополченіи 1812 г., потомъ продолжалъ служить въ пѣх. полку; произведенъ въ прапорщики 1817 г., и уволенъ въ отставку штабсъ-капитаномъ 1819 г. Родъ признанъ Прав. Сен. въ дворянствѣ, со внесеніемъ во 2-ю часть родословной книги.

№ 5656.

ш. 10 п. 17.

СТЕБАКОВЫ.

	№ отцовскій.	
I.		
1. Андрей Ѳеодоровичъ, подпоручикъ.		Андрей Ѳеодоровичъ Стебаковъ военную службу началъ въ Шостенскомъ артиллерійскомъ гарнизонѣ 1806 г., потомъ продолжалъ служить въ Нѣжинской и Козелецкой инвалидныхъ командахъ; произведенъ въ прапорщики 1824 г. и въ подпоручики 1831 г. Родъ признанъ Правит. Сенатомъ въ дворянствѣ, со внесеніемъ во 2-ю часть родословной книги.
II.		
2. Яковъ, р. 1833 г., надворный совѣтникъ	1.	
Указъ Прав. Сен. 3-го Іюля 1858 г., № 3730.		
III.		
3. Александръ, р. 1865 г. .	2.	
4. Петръ, р. 1875 г. . . .		
Марія, р. 1862 г. . . .		
Зинаида, р. 1864 г. . . .		

№ 2016.
ш. 4 п. 6.

СТЕБЛИНЫ.

	№ отцовскій.	
I.		
1. Григорій Павловичъ, штабсъ-капитанъ.		скомъ полку, потомъ продолжалъ служить въ Муромскомъ пѣхотн. полку; произведенъ въ прапорщики 1831 г., въ штабсъ-капитаны 1843 г. Родъ признанъ Правит. Сенатомъ въ дворянствѣ, со внесеніемъ во 2-ю часть родословной книги.
Указъ Пр. Сен. 27 Ноября 1847 г., № 17540.		
Григорій Павловичъ Стеблинъ военную службу началъ 1827 г. въ 19-мъ егер-		

№ 2108.
ш. 4 п. 8.

СТЕБЛОВСКІЕ.

№ отцовскій.

I.

1. Тимоѳей Акимовичъ, подпоручикъ.

Указъ Герольдіи 24 Октября 1845 г., № 19361.

Тимоѳей Акимовичъ Стебловскій служилъ въ Сѣвскомъ пѣхотн. полку съ 1828 г., произведенъ въ прапорщики 1832 г., и уволенъ въ отставку подпоручикомъ 1833 г.; участвовалъ въ дѣлахъ противъ непріятеля, и при взятіи Варшавскихъ укрѣпленій былъ раненъ. Родъ признанъ Герольдіею въ дворянствѣ, со внесеніемъ во 2-ю часть родословной книги.

№ 2107.
ш. 4. п. 8.

СТЕФАНОВИЧИ—СТАСЕНКИ.

№ отцовскій.

I.

1. Спиридонъ Павловичъ подпоручикъ, жена Анна Ивановна, урожденная Осадшихъ.

Указъ Герольдіи 30 Декабря 1844 г., № 26014.

II.

2. Алексѣй	}	1.
Марія		

Указъ Герольдіи 27 Октября 1847 года, № 16432.

№ отцовскій.

3. Павелъ. . . . . 1.

Спиридонъ Павловичъ Стефановичъ-Стасенко военную службу началъ въ 14-мъ егерскомъ полку 1830 года, потомъ продолжалъ въ Полоцкомъ егерскомъ полку; произведенъ въ прапорщики 1836 года, и уволенъ въ отставку подпоручикомъ 1839 г. Родъ признанъ Герольдіею въ дворянствѣ, со внесеніемъ во 2-ю часть родословной книги.

№ 2068.
ш. 4 п. 7.

СТОЖЕВСКІЕ.

	№ отцовскій.
I.	
1. Степанъ Максимовичъ, маіоръ.	
II.	
2. Иванъ, р. 1843 г. . . .	1.
3. Григорій, р. 1845 г. . . .	
4. Павелъ, р. 1851 г. . . .	
5. Михаилъ, р. 1853 г. . . .	
6. Дмитрій, р. 1857 г., капитанъ	
Ольга, р. 1852 г. . . .	
Александра, р. 1855 г. . .	
Указъ Пр. Сен. 24 Октября 1862 г., № 8408.	
III.	
7. Александръ, р. 1876 г. . .	5.
8. Михаилъ, р. 1878 г. . . .	
9. Степанъ, р. 1881 г. . . .	
Анна, р. 1874 г.	
Анастасія, р. 1883 г. . .	
Елена, р. 1886 г.	5.

Степанъ Максимовичъ Стожевскій изъ Дворянскаго полка произведенъ въ прапорщики 1819 г. въ 4-й егерскій полкъ, потомъ продолжалъ служить въ Эстляндскомъ егерскомъ полку, уволенъ въ отставку маіоромъ 1840 г. Былъ въ дѣлахъ во время польскаго мятежа, и за отличіе въ сраженіи подъ Варшавой награжденъ орденомъ св. Владиміра 4-й степ. 1831 года. Родъ признанъ Правит. Сенатомъ въ дворянствѣ, со внесеніемъ во 2-ю часть родословной книги.

№ 2036.
ш. 4. п. 7.

СТОЖКИ.

	№ отцовскій.
I.	
1. Григорій Павловичъ, подпоручикъ.	
II.	
2. Николай, р. 1842 г. . . .	1.
Указъ Пр. Сен. 31 Декабря 1849 г., № 9061.	
3. Малахія, р. 1848 г. . . .	
4. Михаилъ, р. 1850 г. . . .	
5. Иванъ, р. 1855 г. . . .	
Указъ Пр. Сен. 25 Октября 1861 г., № 8880.	
6. Анатолій, р. 1861 г. . .	

Григорій Павловичъ Стожко военную службу началъ 1824 г. въ 22-мъ егерскомъ полку, потомъ продолжалъ служить въ Новоингерманландскомъ пѣхотн. полку; произведенъ въ прапорщики 1833 г. и въ подпоручики 1834 года, а 1836 г. уволенъ въ отставку. Родъ признанъ Прав. Сенатомъ въ дворянствѣ, со внесеніемъ во 2-ю часть родословной книги.

№ 2109.
ш. 4 п. 8.

СТОЛИЦЫ.

I.

1. Романъ Ивановичъ, секундъ-маіоръ. — № отцов-скій.

II.

2. Степанъ, титулярн. совѣтникъ; жена Татьяна Ильинишна Шрамченко . . 1.

III.

3. Александръ, р. 1806 года, коллеж. секретарь. . . .
4. Иванъ, р. 1808 г., прапорщикъ . . . . . } 2.
5. Михаилъ, р. 1810 г., капитанъ . . . . . }
6. Петръ, р. 1815 г., провинціальный секретарь; жена Ирина Петровна, вышедшая во второй бракъ за Уманскаго . . . . . }
7. Степанъ, р. 1816 г., коллеж. ассесоръ . . . . . .

Указъ Пр. Сен. 16 Февраля 1849 г., № 538.

Татьяна, р. 1804 г., замужемъ за Іосифомъ Ѳедоровичемъ Дворецкимъ. .

IV.

8. Александръ, р. 1843 года, надворн. совѣтникъ . . .
9. Михаилъ, р. 1844 г. . . . } 5.
10. Евгеній, р. 1845 г., полковникъ, командиръ лейбъ-гренадерскаго Екатеринославскаго полка; жена Зинаида Васильевна Лазарева. }

11. Николай, р. 1846 г., коллеж. ассесоръ; жена Елена Карловна Фрейтагъ . . . } 5.
12. Иванъ, р. 1848 г. . . . .

Указъ Пр. Сен. 10 Іюля 1850 г., № 5897.

13. Сергѣй, р. 1869 г. . . . 6.
14. Николай, р. 1854 г. . . .
15. Михаилъ, р. 1856 г. . . . } 7.
16. Романъ, р. 1859 г. . . .
Варвара, р. 1858 г. . . .

V.

17. Александръ, р. 1877 года, подпоручикъ . . . . . } 8.
Зинаида, р. 1880 г. . . .
18. Борисъ, р. 1878 г. . . .
19. Романъ, р. 1879 г. . . .
20. Евгеній, р. 1880 г. . . . } 10.
21. Николай, р. 1881 г. . . .
22. Георгій, р. 1882 г. . . .
23. Михаилъ, р. 1888 г. . . .
24. Леонидъ, р. 1879 г. . . .
25. Михаилъ, р. 1880 г. . . . } 11.
26. Сергѣй, р. 1884 г. . . .
27. Евгеній, р. 1886 г. . . .

Романъ Ивановичъ Столица служилъ въ Малороссійскомъ Кіевскомъ полку съ 1759 г., произведенъ въ войсковые товарищи 1780 г., уволенъ въ отставку секундъ-маіоромъ 1783 г. Родъ признанъ Правит. Сенатомъ въ дворянствѣ, со внесеніемъ во 2-ю часть родословной книги.

№ 906.

ш. 2 п. 15.

ДРУГАЯ ВѢТВЬ.

№ отцовскій.

I.

1. Матвѣй Игнатьевичъ, капитанъ.

Указъ Пр. Сен. 16 Февраля 1849 г., № 538.

Матвѣй Игнатьевичъ Столица военную службу началъ 1813 г. въ Нижегородскомъ ополченіи, потомъ продолжалъ служить въ Астраханскомъ гренадерскомъ полку; произведенъ въ прапорщики 1814 г., уволенъ въ отставку капитаномъ 1819 г. Родъ признанъ Правит. Сенатомъ въ дворянствѣ, со внесеніемъ во 2-ю часть родословной книги.

№ 906.
ш. 2 п. 15.

СТОЦКІЕ.

№ отцовскій.

I.

1. Иванъ Демьяновичъ, капитанъ † 1859 г.; жена Анна Андреевна Журковская.

II.

2. Викторъ, р. 1844 г. . . .
3. Николай, р. 1850 г. . . .
4. Владиміръ, р. 1852 г. . . .
Зинаида, р. 1848 г. . . . } 1.

Указъ Пр. Сен. 27 Февраля 1863 г., № 1702.

Иванъ Демьяновичъ Стоцкій военную службу началъ 1831 г. въ Вятскомъ пѣх. полку, потомъ продолжалъ служить въ Тобольскомъ и др. полкахъ; произведенъ въ прапорщики 1838 г., въ капитаны 1855 г. Родъ признанъ Правит. Сенатомъ въ дворянствѣ, со внесеніемъ во 2-ю часть родословной книги.

№ 2054.
ш. 4 п. 7.

СТРАЖЕВСКІЕ.

№ отцовскій.

I.

1. Григорій Ильичъ, отставной штабсъ-капитанъ.

II.

2. Петръ, р. 1860 г. . . . .
Евфросинія, р. 1853 г. . . } 1.

	№ отцовскій.
Татьяна, р. 1857 г. . . .	
Указъ Прав. Сен. 3 Декабря 1864 г., № 5423.	
3. Илья, р. 1864 г.	1.
Вѣра, р. 1866 г.	
Варвара, р. 1867 г.	
Указъ Прав. Сен. 3 Іюня 1870 г., № 6938.	

Григорій Ильичъ Стражевскій военную службу началъ въ Бѣлостокскомъ пѣхотн. полку 1835 г., потомъ продолжалъ служить въ Черниговскомъ гарнизонѣ; произведенъ въ прапорщики 1840 г., въ поручики 1855 года. Родъ признанъ Прав. Сенат. въ дворянствѣ, со внесеніемъ во 2-ю часть родословной книги.

№ 2035.
ш. 4 п. 7.

ВТОРАЯ ВѢТВЬ.

	№ отцовскій.
I.	
1. Иванъ Ѳеодоровичъ, подполковникъ.	
II.	
2. Константинъ, р. 1838 г. .	
3. Иванъ, р. 1839 г.. . . .	
4. Владиміръ, р. 1843 г. . .	1.
5. Николай, р. 1845 г. . . .	
6. Георгій, р. 1847 г. . . .	
Надежда, р. 1841 г. . . .	
Указъ Прав. Сен. 18-го Февраля 1850 г., № 1114.	

Иванъ Ѳеодоровичъ Стражевскій военную службу началъ 1816 г. въ 7-мъ егерскомъ полку, потомъ продолжалъ служить въ 3-мъ егерскомъ и Невскомъ морскомъ полкахъ; произведенъ въ прапорщики 1818 г., уволенъ въ отставку подполковникомъ 1836 г. Родъ признанъ Прав. Сенат. въ дворянствѣ, со внесеніемъ во 2-ю часть родословной книги.

№ 2053.
ш. 4 п. 7.

ТРЕТЬЯ ВѢТВЬ

	№ отцовскій.
I.	
1. Иванъ Ѳедотовичъ, капит., р. 1830 г.; женатъ на Маріи Тимоѳеевнѣ Кузнецовой.	

	№ отцовскій.
II.	
2. Николай, р. 1859 г. . . .	1.
3. Константинъ, р. 1861 г. .	
Указъ Прав. Сен. 26-го Августа 1883 г., № 3498.	

	№ отцов-скій.
4. Михаилъ, р. 1864 г. . . . . 5. Александръ, р. 1869 г. . . .	1.

Указъ Прав. Сен. 21-го Декабря 1882 г., № 4398.

Иванъ Ѳедотовичъ Стражевскій военную службу началъ 1846 г. въ 1-мъ карабинерномъ полку, потомъ продолжалъ служить въ Двинскомъ пѣхотн. полку и въ 11-мъ резервномъ кадровомъ баталіонѣ; произведенъ въ прапорщики 1854 г., въ капитаны 1871 г., и за выслугу въ чинахъ установленнаго срока награжденъ орденомъ Св. Владиміра 4-й степ. 1880 г. Родъ признанъ Правит. Сенат. въ дворянствѣ, со внесеніемъ во 2-ю часть родословной книги.

№ 4521.
шк. 7. п. 18.

ЧЕТВЕРТАЯ ВѢТВЬ.

	№ отцов-скій.
I.	
1. Иванъ Ивановичъ, отстав., маіоръ, былъ помощникомъ инспектора Медико-Хирургической Академіи; женатъ на Аннѣ Степановнѣ Самоцвѣтъ.	
II.	
2. Александръ, тит. совѣтн., р. 1855 г.	
Указъ Прав. Сен. 17-го Ноября 1892 г., № 6509.	1.
3. Михаилъ, надворн. совѣтн., р. 1858 г.; женатъ на Ольгѣ Андреевнѣ Головковой .	
Указъ Прав. Сен. 4 Мая 1894 г., № 2831.	

Иванъ Ивановичъ Стражевскій военную службу началъ 1831 г. въ 49-мъ егерскомъ полку, потомъ продолжалъ служить въ С.-Петербургскомъ гарнизонѣ, а съ 1846 г. при С.-Петербургской Медико-Хирургической Академіи; произведенъ въ прапорщики 1837 г., уволенъ въ отставку маіоромъ 1855 г. Родъ признанъ Правит. Сенатомъ въ дворянствѣ, со внесеніемъ во 2-ю часть родословной книги.

№ 5652.
ш. 10 п. 17.

СТРАТБУРГСКІЕ.

№ отцовскій.

I.

1. Иванъ Степановичъ, маіоръ; женатъ на Еленѣ Павловнѣ Вербицкой-Антіоховой.

II.

Анастасія, р. 1844 г. . .
Елисавета, р. 1846 г. . . } 1.
Софія, р. 1847 г. . . . .

Указъ Прав. Сен. 4 Марта 1854 г., № 1277.

№ отцовскій.

Иванъ Степановичъ Стратбургскій военную службу началъ 1824 г. въ 24-мъ егерскомъ полку, потомъ продолжалъ служить въ Тобольскомъ и Принца Карла Прусскаго пѣхотн. полкахъ; произведенъ въ прапорщики 1826 г., въ маіоры 1844 г. Родъ признанъ Правит. Сенатомъ въ дворянствѣ, со внесеніемъ во 2-ю часть родословной книги.

№ 2110.
ш. 4 п. 8.

СТРАШКОВЫ.

№ отцовскій.

I.

1. Михаилъ Егоровичъ, поруч.
Указъ Прав. Сен. 14-го Іюля 1860 г., № 6569.

Михаилъ Егоровичъ Страшковъ служилъ въ Рязанскомъ пѣхотн. полку съ 1840 г.; произведенъ въ

№ отцовскій.

прапорщики 1846 г., съ выслугою на это срока до изданія ВЫСОЧАЙШАГО манифеста 1845 г.; въ поручики 1849 года. Родъ признанъ Правит. Сенатомъ въ дворянствѣ, со внесеніемъ во 2-ю часть родословной книги.

№ 2037.
ш. 4. п. 7.

СТУКАЛОВЫ.

№ отцовскій.

I.

1. Іоакимъ Ѳеодоровичъ, штабсъ-капитанъ, †.

II.

2. Петръ, р. 1840 г. . . .
3. Николай, р. 1849 г. . . } 1.

Указъ Прав. Сен. 31-го Января 1858 г., № 491.

Іоакимъ Ѳеодоровичъ, Стукаловъ служилъ въ 6-мъ егерскомъ полку съ 1809 г.; произведенъ въ прапорщики 1812 года, въ штабсъ-капитаны 1822 г. Былъ въ дѣлахъ въ войну съ французами, и за отличіе въ сраженіяхъ подъ Султановкой и Бородино награжденъ орденами Анны и Владиміра 4-й степ. Родъ признанъ Правит. Сенат. въ дворянствѣ, со внесеніемъ во 2-ю часть родословной книги.

№ 2069.
ш. 4 п. 7.

СУЗДАЛЬЦОВЫ.

№ отцовскій.

I.

1. Исидоръ Корнѣевичъ, поруч.

II.

2. Алексѣй . . . . . .
3. Василій . . . . . } 1.
4. Иванъ . . . . . .

Указъ Прав. Сен. 14 Мая 1853 г., № 3446.

Исидоръ Корнѣевичъ Суздальцовъ службу началъ въ Пензенскомъ ополченіи 1812 года, потомъ продолжалъ въ Полтавскомъ пѣхотномъ полку; произведенъ въ прапорщики 1813 г., въ поручики 1820 года. Родъ признанъ Правит. Сенатомъ въ дворянствѣ, со внесеніемъ во 2-ю часть родословной книги.

№ 2112.
ш. 4 п. 8.

С У К О В Ы.

№ отцов-ский.

I.

1. Семенъ Николаевичъ, ротмистръ; женатъ на Маріи Кирилловнѣ Т а н с к о й.

Указъ Прав. Сен. 26-го Августа 1854 г., № 7116.

Семенъ Николаевичъ С у к о в ъ, изъ дворянскаго полка произведенъ въ корнеты 1835 г. въ Псковской кирасирскій полкъ, потомъ продолжалъ служить въ отдѣльномъ Кавказскомъ корпусѣ, уволенъ въ отставку ротмистромъ 1842 г. Былъ въ дѣлахъ противъ горцевъ, и за отличіе въ сраженіяхъ награжденъ орденомъ Св. Анны 3-й степ. 1838 г. и чиномъ штабсъ-ротмистра 1839 года. Родъ признанъ Прав. Сенат. въ дворянствѣ, со внесеніемъ во 2-ю часть родословной книги.

№ 2113
ш. 4 п. 8.

С У Х И Н И Н Ы.

№ отцов-ский.

I.

1. Григорій Елисѣевичъ, отставной подполковникъ; женатъ на Ольгѣ Аѳанасьевнѣ Немировичъ-Данченко.

Указъ Прав. Сен. 21 Октября 1852 г., № 9570.

II.

2. Леонидъ, р. 1871 г. . . .	1.
Марія, р. 1856 г.	
Елисавета, р. 1861 г. . .	

Григорій Е л и с ѣ е в и ч ъ С у х и н и н ъ военную службу началъ 1834 г. въ Тобольскомъ пѣхотн. полку, потомъ продолжалъ служить въ кадрахъ Днѣпровскаго пѣхотн. полка и при штабѣ мѣстныхъ войскъ Московскаго округа; произведенъ въ прапорщики 1840 г., уволенъ въ отставку подполковникомъ 1880 года. Родъ признанъ Прав. Сен. въ дворянствѣ, со внесеніемъ во 2-ю часть родословной книги.

№ 2130.
ш. 4. п. 9

СУХМАНЕВЫ.

№ отцовскій.

I.

1. Николай Ѳедоровичъ, подпоручикъ, у него жена Вѣра Павловна.

II.

2. Александръ, р. 1837 г. . . } 1.
Марія, р. 1840 г. . . . . }

Указъ Герольдіи 28 Февраля 1846 г., № 5481.

№ отцовскій.

Николай Ѳедоровичъ Сухманевъ военную службу началъ 1823 г. въ 22-мъ егерскомъ полку, потомъ продолжалъ служить въ Галицкомъ пѣхотн. полку; произведенъ въ прапорщики 1833 г. и уволенъ въ отставку подпоручикомъ 1836 г. Родъ признанъ Герольдіею въ дворянствѣ, со внесеніемъ во 2-ю часть родословной книги.

№ 2114.
ш. 4 п. 8.

СѢРИКОВЫ—АНТОНОВИЧИ.

№ отцовскій.

I.

1. Петръ Антоновичъ, поруч.

II.

2. Дмитрій, коллеж. ассесоръ. Указъ Герольдіи 30 Сентября 1844 г., № 19224. Антонина . . . . . } 1.

Петръ Антоновичъ Сѣриковъ-Антоновичъ

№ отцовскій

военную службу проходилъ въ 4-мъ Малороссійскомъ казачьемъ полку, произведенъ въ подпоручики 1831 г. и уволенъ въ отставку поручикомъ 1835 года. Родъ признанъ Герольдіею въ дворянствѣ, со внесеніемъ во 2-ю часть родословной книги.

№ 2088.
ш. 4 п. 8.

ТАНСКІЕ.

№ отцов-скій.

I.

1. Іосифъ Антоновичъ, капитанъ 1742 г.; жена Анна Андреевна Дунинъ-Борковская.

II.

2. Василій, р. 1752 г., поручикъ; жена Елисавета Петровна Симановская . } 1.
3. Иванъ, р. 1757 г., поручикъ.

III.

4. Василій, р. 1790 г., коллеж. регистр. . . . . } 2.
5. Іосифъ, р. 1794 г. . . . .
6. Прокофій, р. 1796 г., губерн. секр.; жена Анастасія Ильинишна Солонина . . . 3.

IV.

7. Василій, р. 1812 г. . . . 4.
8. Николай, р. 1824 г., губерн. секретарь. . . . . 5.
   Указъ Пр. Сен. 31 Августа 1856 г., № 5741.
9. Викторъ, р. 1827 г. . . . 6.
10. Хрисанѳъ, р. 1830 г. . . } 6.
11. Лавръ, р. 1831 г. . . . .
12. Флоръ, р. 1832 г. . . . .
13. Митрофанъ, р. 1839 г. . .
    Указъ Пр. Сен. 17 Августа 1850 г., № 6764.

V.

14. Василій, р. 1835 г. . . . 7.
    Указъ Пр. Сен. 24 Января 1856 г., № 455.
15. Дмитрій, р. 1848 г. . . . } 8.
16. Александръ, р. 1850 г. . . .
    Ольга, р. 1849 г. . . . .
    Указъ Пр. Сен. 9 Іюня 1860 г., № 5595.

Іосифъ Антоновичъ Танскій служилъ въ Модлинскомъ гусарскомъ полку; произведенъ въ поручики 1737 г., уволенъ въ отставку капитаномъ 1742 г. Родъ признанъ Правит. Сенатомъ въ дворянствѣ, со внесеніемъ во 2-ю часть родословной книги.

№ 5193.

ш. 9 п. 4.

ДРУГАЯ ВѢТВЬ.

№ отцов-скій.

I.

1. Петръ Васильевичъ, капитанъ, жена Вѣра Петровна.

II.

2. Павелъ, р. 1816 г., коллеж. регистраторъ . . . . . 1.
   Указъ Герольдіи 8 Мая 1847 г., № 7491.

Петръ Васильевичъ Танскій службу началъ въ Кавалергардскомъ полку 1797 г., потомъ продолжалъ служить въ Кіевскомъ гренадерскомъ и въ Брестскомъ пѣхотномъ полкахъ; произ-

№ отцовскій.

веденъ въ прапорщики 1801 г., уволенъ въ отставку капитаномъ 1809 г. Родъ

№ отцовскій

признанъ Герольдіею въ дворянствѣ, со внесеніемъ во 2-ю часть родословной книги.

№ 2131.
ш. 4. п. 9.

ТАРАСЕВИЧИ.

№ отцовскій.

I.

1. Даніилъ Евстафьевичъ, полковой обозный.

Указъ Правит. Сената 3 Іюня 1856 г., № 4126.

Даніилъ Евстафьевичъ Тарасевичъ военную службу проходилъ съ 1768 г.

№ отцовскій.

въ Малороссійскомъ Нѣжинскомъ полку полковымъ асауломъ и уволенъ въ отставку полковымъ обознымъ 1772 г. Родъ признанъ Прав. Сенатомъ въ дворянствѣ, со внесеніемъ во 2-ю часть родословной книги.

№ 845.
ш. 2 п. 13.

ДРУГАЯ ВѢТВЬ.

№ отцовскій.

I.

1. Ѳедоръ Васильевичъ, ротмистръ.

Указъ Герольдіи 26 Марта 1846 г., № 10418.

Ѳедоръ Васильевичъ Тарасевичъ военную службу началъ 1795 г. въ Глуховскомъ кирасирскомъ полку, произведенъ въ корнеты

№ отцовскій.

1799 г. и уволенъ въ отставку штабсъ-ротмистромъ 1802 г. Затѣмъ съ 1806 г. продолжалъ служить въ Черниговской милиціи и произведенъ въ ротмистры 1808 г. Родъ признанъ Прав. Сенатомъ въ дворянствѣ, со внесеніемъ во 2-ю часть родословной книги.

№ 2133.
ш. 4 п. 9.

ТАРАСОВЫ.

№ отцовскій.

I.

1. Андрей Яковлевичъ, поручикъ, жена Александра Васильевна.

II.

2. Василій, р. 1840 г., губернскій секретарь . . . . . 1.
Евдокія, р. 1841 г. . . .

Указъ Герольдіи 31 Августа 1845 г., № 16900.

Захарій Яковлевичъ Тарасовъ военную службу началъ въ Волынскомъ пѣх. полку 1830 г., потомъ продолжалъ служить въ Подольскомъ егерскомъ полку; произведенъ въ прапорщики 1834 г., уволенъ въ отставку штабсъ-капитаномъ 1841 г. Родъ признанъ Герольдіею въ дворянствѣ, со внесеніемъ во 2-ю часть родословной книги.

№ отцовскій.

III.

3. Андрей, р. 1874 г. . . . . 2.

Андрей Яковлевичъ Тарасовъ служилъ въ Симбирскомъ пѣхотн. полку; произведенъ въ прапорщики 1833 г., въ поручики 1837 г. Родъ его признанъ Герольдіею въ дворянствѣ, со внесеніемъ во 2-ю часть родословной книги.

№ 2132.
ш. 4 п. 9.

ВТОРАЯ ВѢТВЬ.

№ отцовскій.

I.

1. Захарій Яковлевичъ, штабсъ-капитанъ.

Указъ Герольдіи 31 Августа 1845 г., № 16900.

Захарій Яковлевичъ Тарасовъ военную службу началъ въ Волынскомъ пѣх.

№ отцовскій.

полку 1830 г., потомъ продолжалъ служить въ Подольскомъ егерскомъ полку; произведенъ въ прапорщики 1834 г., уволенъ въ отставку штабсъ-капитаномъ 1841 г. Родъ признанъ Герольдіею въ дворянствѣ, со внесеніемъ во 2-ю часть родословной книги.

№ 2132.
ш. 4 п. 9.

ТРЕТЬЯ ВѢТВЬ.

	№ отцовскій.
I.	
1. Петръ Яковлевичъ, подпоручикъ, жена Анастасія Михайловна. Указъ Прав. Сен. 6 Сентября 1855 г., № 7000.	
II	
2. Павелъ, р. 1858 г. . . .	1.

Петръ Яковлевичъ Тарасовъ военную службу началъ 1834 г. въ Екатеринбургскомъ пѣхотн. полку, потомъ продолжалъ служить въ Симбирскомъ линейномъ баталіонѣ; произведенъ въ прапорщики 1847 г. и уволенъ въ отставку подпоручикомъ 1850 г. Родъ признанъ Прав. Сенат. въ дворянствѣ, со внесеніемъ во 2-ю часть родословной книги.

№ 2182.
ш. 4 п. 10.

ЧЕТВЕРТАЯ ВѢТВЬ.

	№ отцовскій.
I.	
1. Никифоръ Фокинъ, штабсъ-капитанъ, жена Анна Ильична.	
II.	
2. Павелъ—старшій, р. 1837 г., штабсъ-капитанъ, жена Наталія Васильевна Шевелева. . . . . Указъ Правит. Сената 3 Іюля 1847 г., № 10740.	1.
3. Дмитрій, р. 1842 г. . . .	
4. Павелъ—младшій, р. 1848 г. Уліана, р. 1839 г. . . . Указъ Правит. Сената 21 Іюля 1854 г., № 3229.	
III.	
5. Сергѣй, р. 1885 г. . . .	2.
6. Борисъ, р. 1891 г. . . . Софія, р. 1884 г. . . .	2.

Никифоръ Фокинъ Тарасовъ уроженецъ Ярославской губерніи, военную службу началъ 1808 г. въ Каргопольскомъ драгунскомъ полку, потомъ продолжалъ служить въ Сѣверскомъ конно-егерскомъ полку; произведенъ въ прапорщики 1823 года, уволенъ въ отставку штабсъ-капитаномъ 1839 года. Родъ признанъ Правит. Сенатомъ въ дворянствѣ, со внесеніемъ во 2-ю часть родословной книги.

№ 2470.
ш. 4 п. 20.

ПЯТАЯ ВѢТВЬ.

№ отцовскій.

I.

1. Никаноръ Яковлевичъ, шт.-капитанъ, жена Татьяна Емельяновна.
2. Иванъ Яковлевичъ, род. 1795 г., прапорщикъ.

II.

3. Василій, р. 1822 г., полковникъ . . . . . 1.

Указъ Герольдіи 10 Февраля 1842 г., № 387.

4. Николай, р. 1823 г. . . .
5. Алексѣй, р. 1832 г. . . . 2.

Указъ Герольдіи 13 Января 1842 г., № 225.

Никаноръ Яковлевичъ Тарасовъ, изъ кадетъ 2-го кадетскаго корпуса, произведенъ въ прапорщики 1814 г. въ 14-й егерскій полкъ, потомъ продолжалъ служить въ Черниговскомъ гарнизонѣ, и уволенъ въ отставку шт.-капитаномъ.

Иванъ Яковлевичъ Тарасовъ, изъ воспитанниковъ военнаго Сиротскаго дома, произведенъ въ прапорщики 1812 г. въ Орловскій пѣхотн. полкъ, потомъ продолжалъ служить въ 13-мъ егерскомъ полку, и уволенъ въ отставку 1817 года. Родъ признанъ Герольдіею въ дворянствѣ, со внесеніемъ во 2-ю часть родословной книги.

№ 4132.
ш. 7 п. 6.

ТАРНАВСКІЕ.

№ отцовскій.

I.

1. Константинъ Петровичъ, инженеръ-поручикъ.

Указъ Прав. Сен. 7-го Февраля 1857 г., № 1242.

№ отцовскій.

II.

2. Сергѣй, р. 1861 г. . . . . 1.

Константинъ Петровичъ Тарнавскій службу на-

№ отцов-скій.

чалъ въ главномъ инженерномъ училищѣ 1838 г., потомъ продолжалъ служить въ Грузинскомъ инженерномъ корпусѣ и въ гренадерскомъ саперномъ баталіонѣ; произведенъ: въ прапорщики 1841 г. и въ поручики 1846 г., а въ 1848 г. уволенъ въ отставку. Родъ признанъ Прав. Сенат. въ дворянствѣ, со внесеніемъ во 2-ю часть родословной книги.

№ отцов-скій.

№ 2134.
ш. 4 п. 9.

ТЕЛЕСНИЦКІЕ.

№ отцов-скій.

I.

1. Кириллъ Петровичъ, поручикъ, жена Варвара Демьяновна.

II.

2. Николай, р. 1829 г., надворный совѣтникъ . . . }
Софія, р. 1827 г. . . . . } 1.
Вѣра, р. 1833 г. . . . . }
Надежда, р. 1835 г. . . . }

Указъ Герольдіи 28-го Ноября 1844 г., № 22711.

III.

3. Платонъ, р. 1858 г. . . . } 2.
4. Викторъ, р. 1871 г. . . . }
Валентина, р. 1870 г. . . 2.

№ отцов-скій.

Кириллъ Петровичъ Телесницкій военную службу началъ корнетомъ въ Костромскомъ ополченіи 1813 г., потомъ продолжалъ служить въ Тарутинскомъ пѣхотн. полку и въ Черниговскомъ гарнизонѣ; произведенъ въ подпоручики 1818 г., и уволенъ въ отставку поручикомъ 1827 г. Родъ признанъ Герольдіею въ дворянствѣ, со внесеніемъ во 2-ю часть родословной книги.

№ 2171.
ш. 4 п. 10.

ТЕРНАВСКІЕ.

№ отцовскій.

I.

1. Семенъ Тимоѳеевичъ, корнетъ, потомъ губернскій секретарь.

II.

Марія, р. 1820 г. . . . } 1.
Стефанида, р. 1827 г. . . }

Указъ Герольдіи 18-го Декабря 1844 г., № 25021.

Семенъ Тимоѳеевичъ Тернавскій военную службу началъ въ Маріупольскомъ гусарскомъ полку 1810 г. и произведенъ въ корнеты 1814 г.; съ 1818 г. служилъ по выборамъ дворянства вознымъ въ Кролевецкомъ повѣтовомъ судѣ и произведенъ въ губернскіе секретари 1824 г. Родъ признанъ Герольдіею въ дворянствѣ, со внесеніемъ во 2-ю часть родословной книги.

№ 2135.
ш. 4 п. 9.

ДРУГАЯ ВѢТВЬ.

№ отцовскій.

I.

1. Романъ Васильевичъ, полковникъ.

II.

2. Александръ, р. 1864 г. . . 1.

Указъ Прав. Сен. 12-го Октября 1883 г., № 3884.

Романъ Васильевичъ Тернавскій военную службу началъ 1834 г. въ 1-мъ Карабинерномъ полку, потомъ продолжалъ служить въ Шлиссельбургскомъ пѣх. полку и былъ начальникомъ Ачинской мѣстной команды; произведенъ въ прапорщики 1842 г. и уволенъ въ отставку подполковникомъ 1879 г. За выслугу въ офицерскихъ чинахъ установленнаго срока, награжденъ орденомъ св. Владиміра 4-й ст. съ бантомъ 1876 г. Родъ признанъ Прав. Сен. въ дворянствѣ, со внесеніемъ во 2-ю часть родословной книги.

№ 2136.
ш. 4 п. 9.

Т И М Е Ц К І Е.

№ отцовскій.

I.

1. Иванъ Яковлевичъ, капитанъ; жена Анна Николаевна Суходольская.

Указъ Прав. Сен. 14-го Мая 1853 г., № 3445.

Иванъ Яковлевичъ Тимецкій военную службу началъ 1824 г. въ 29-мъ Егерскомъ полку, потомъ продолжалъ служить въ 6-мъ Украинскомъ полку; произведенъ въ прапорщики 1833 г. и уволенъ въ отставку капитаномъ 1843 г. Родъ признанъ Прав. Сенатомъ въ дворянствѣ, со внесеніемъ во 2-ю часть родословной книги.

№ 2173.
ш. 4 п. 10.

Т И М О Ф Ѣ Е В Ы.

№ отцовскій.

I.

1. Иванъ Тимоѳеевичъ, шт.-капитанъ; жена Пульхерія Васильевна Горбачевская.

Указъ Прав. Сен. 16-го Іюля 1858 г., № 4837.

Иванъ Тимоѳеевичъ Тимофѣевъ военную службу началъ 1827 г. въ 1-мъ Карабинерномъ полку, потомъ продолжалъ служить лейбъ-гвардіи въ Финскомъ стрѣлковомъ баталіонѣ, въ Егерскомъ генералъ-фельдмаршала князя Кутузова-Смоленскаго и др. полкахъ; произведенъ: въ прапорщики 1841 г. и въ штабсъ-капитаны 1854 г. Родъ признанъ Правит. Сенатомъ въ дворянствѣ, со внесеніемъ во 2-ю часть родословной книги.

№ 2137.
ш. 4 п. 9.

ТИХОНОВИЧИ.

	№ отцовскій.
I.	
1. Михаилъ Максимовичъ, поручикъ.	
II.	
2. Степанъ, р. 1800 г., колежскій регистраторъ, жена Параскева Осиповна . . .	1.
III.	
3. Яковъ, р. 1826 г., надворный совѣтникъ, членъ Пермскаго Окружнаго Суда, жена Анна Васильевна	2.
4. Андрей, р. 1828 г., губернскій секретарь	
5. Петръ, р. 1835 г.. . . .	
Варвара, р. 1832 г. . . .	
Указъ Прав. Сен. 30-го Октября 1851 г., № 7392.	
6. Моисей, р. 1838 г. . . .	
Указъ Прав. Сен. 27-го Іюля 1854 г., № 4530.	
IV.	
7. Іоанникій, р. 1858 г. . .	3.
8. Константинъ, р. 1863 г. .	
9. Мануилъ, р. 1872 г. . . .	
10. Владиміръ, р. 1877 г. . .	
Марія, р. 1860 г.. . . .	
Анастасія, р. 1864 г. . .	
Антонина, р. 1868 г. . .	
Ольга, р. 1875 г.. . . .	
11. Степанъ, р. 1861 г. . . .	4.
12. Павелъ, р. 1865 г. . . .	
13. Петръ, р. 1868 г. . . .	

Михаилъ Максимовичъ Тихоновичъ служилъ въ Малороссійскомъ Прилуцкомъ полку съ 1772 г., произведенъ въ войсковые товарищи 1781 г. и уволенъ въ отставку поручикомъ 1790 г. Родъ признанъ Прав. Сен. въ дворянствѣ, со внесеніемъ во 2-ю часть родословной книги.

№ 2138.

ш. 4 п. 9.

ТОВСТОЛѢСЫ.

	№ отцовскій.
I.	
1. Константинъ Моисеевичъ, подполковникъ.	
II.	
2. Георгій	1.
3. Михаилъ	
4. Николай	
Матрона	1.
Указъ Герольдіи 26-го Іюня 1840 г., № 2415.	

Константинъ Моисеевичъ Товстолѣсъ служилъ въ Навагинскомъ пѣх. полку съ 1807 г., за отличіе въ

№ отцовскій.

сраженіи при г. Полоцкѣ съ французскими войсками въ 1812 г. награжденъ орденомъ св. Анны 4-й ст.; послѣдовательно произведенъ въ маіоры въ 1820 г. и уволенъ въ отставку подполковникомъ. Родъ признанъ Герольдіею въ дворянствѣ, со внесеніемъ во 2-ю часть родословной книги.

№ 4447.
ш. 7 п. 17.

ТОЛМАЧЕВЫ.

№ отцовскій.

I.

1. Николай Павловичъ, шт.-капитанъ, жена Анастасія Львовна.

II.

2. Николай, р. 1843 г., статскій совѣтникъ, земскій начальникъ Глуховскаго уѣзда; жена Марія Александровна Трофименко . . . .
3. Павелъ, р. 1844 г., пору-
Варвара, р. 1841 г. . . .
Юлія, р. 1847 г. . . . .
Указъ Прав. Сен. 20-го Іюля 1849 г., № 4152.
4. Михаилъ, р. 1848 г. . . .
5. Александръ, р. 1850 г. . .

Указъ Прав. Сен. 12-го Января 1859 г., № 251.

1.

III.

6. Николай, р. 1873 г. . . .
7. Александръ, р. 1882 г. . .
Елена, р. 1874 г. . . . .
Екатерина, р. 1877 г. . .

3.

IV.

8. Константинъ, р. 1880 г. .
9. Владиміръ, р. 1881 г. . .
10. Сергѣй, р. 1883 г. . . .
Наталія, р. 1882 г. . . .

7.

Николай Павловичъ Толмачевъ служилъ въ Кинбурнскомъ драгунскомъ полку съ 1832 г., произведенъ въ пропорщики 1834 г. и уволенъ въ отставку штабсъ-капитаномъ 1841 г. Родъ признанъ Прав. Сенатомъ въ дворянствѣ, со внесеніемъ во 2-ю часть родословной книги.

№ 2140.
ш. 4 п. 9.

ТОЛПЫГИ.

№ отцовскій.

I.

1. Александръ Игнатьевичъ, штабсъ-капитанъ; жена Любовь Васильевна Рева.
Указъ Прав. Сен. 24-го Сентября 1859 г., № 8132.

Александръ Игнатьевичъ Толпыга, изъ Дворянскаго полка, произведенъ въ прапорщики 1839 г. въ Новоингерманландскій пѣх. полкъ и произведенъ въ штабсъ-капитаны 1848 г., а 1849 г. уволенъ въ отставку. Родъ признанъ Правит. Сенатомъ въ дворянствѣ, со внесеніемъ во 2-ю часть родословной книги.

№ 2141.
ш. 4 п. 9.

ТОМИЛОВСКІЕ.

№ отцовскій.

I.

1. Петръ Петровичъ, генералъ-маіоръ, р. 1828 г. † 1878 г.; былъ командиромъ 1-й бригады 16-й пѣхотн. дивизіи; женатъ на Надеждѣ Іосифовнѣ Володковичъ. Кавалеръ орденовъ Св. Владиміра 3 и 4-й степ.

II.

2. Павелъ, артиллеріи капитанъ, р. 1857 г.; женатъ на Маріи Корниловнѣ Засс. 1.

III.

3. Николай, р. 1889 г. . . .
Ольга, р. 1887 г. . . . . } 2.
Марія, р. 1891 г. . . . .
Указъ Прав. Сен. 5 Ноября 1894 г., № 3701.

Петръ Петровичъ Томиловскій военную службу началъ 1848 г. въ 6-мъ саперномъ баталіонѣ, потомъ продолжалъ служить въ Гренадерскомъ саперномъ баталіонѣ, и былъ командиромъ Углицкаго пѣхотн. полка; произведенъ въ подпоручики 1851 г.; за отличія: при бомбандированіи Севастополя и въ сраженіяхъ во время турецко-англо-французской войны произведенъ: въ поручики 1854 г. и въ штабсъ-капитаны 1855 г., въ генералъ-маіоры 1877 г. съ назначеніемъ командиромъ 1-й бригады 16-й пѣхотн. дивизіи. Родъ признанъ Правит. Сенатомъ въ дворянствѣ, со внесеніемъ во 2-ю часть родословной книги.

По реестру 1890 г.
№ 147.

ТОНКОНОГИ.

	№ отцов-скій.
I.	
1. Николай Марковичъ, под-поручикъ.	
II.	
2. Иванъ, р. 1849 г. . . . . 3. Андрей, р. 1851 г. . . . . Марія, р. 1846 г. . . . . Анна, р. 1856 г. . . . . Указъ Прав. Сен. 25-го Октября 1861 г., № 8886.	1.

	№ отцов-скій.
Николай Марковичъ Тонконогъ служилъ въ Муромскомъ пѣхотн. полку, произведенъ въ прапорщики 1838 г., и уволенъ въ отставку подпоручикомъ 1840 г. Родъ признанъ Правительств. Сенатомъ въ дворянствѣ, со внесеніемъ во 2-ю часть родословной книги. № 2142. ш. 4 п. 9.	

ТРАБШИ.

	№ отцов-скій.
I.	
1. Иванъ Ивановичъ, подполковникъ; женатъ: 1) на Параскевѣ Никитишнѣ Лисенко, 2) на Аннѣ Васильевнѣ.	
II.	
2. Николай, р. 1830 г. . . . . Іулія, р. 1832 г. . . . . Указъ Герольдіи 30 Января 1841 г., № 131. 3. Александръ, р. 1836 г. . . 4. Иванъ, р. 1838 г. . . . . Указъ Прав. Сен. 16-го Іюля 1858 г., № 4839.	1.

	№ отцов-скій.
Иванъ Ивановичъ Трабша, изъ кадетъ 2-го кадет. корпуса, произведенъ въ прапорщики 1812 г. въ Елецкій пѣхотн. полкъ, потомъ продолжалъ служить въ Орловскомъ пѣхотн. полку, уволенъ въ отставку подполковникомъ 1827 г. Былъ въ дѣлахъ въ войну съ французами и за отличіе въ сраженіи подъ с. Заболотьѣ награжденъ орденомъ св. Анны 4-й степ. Родъ признанъ Прав. Сен. въ дворянствѣ, со внесеніемъ во 2-ю часть родословной книги. № 4482. ш. 7 п. 17.	

ТРАВИНЫ.

	№ отцовскій.
I.	
1. Левъ Максимовичъ, подпоручикъ.	
II.	
2. Павелъ, у него жена Елисавета Михайловна. . . .	1.
Указъ Прав. Сен. 28-го Іюня 1849 г., № 2976.	

	№ отцовскій.
Левъ Авксентьевичъ Травинъ, изъ дворянъ Костромской губерніи, службу началъ 1812 г. въ Бутырскомъ пѣхотномъ полку, произведенъ въ подпоручики 1829 г. Родъ признанъ Прав. Сенатомъ въ дворянствѣ, со внесеніемъ во 2-ю часть родословной книги.	
№ 2175.	
ш. 4 п. 10.	

ТРЕТЬЯКОВЫ.

	№ отцовскій.
I.	
1. Константинъ Ивановичъ, поручикъ, жена Екатерина Андреевна.	
II.	
2. Иванъ, р. 1838 г., титулярн. совѣтн., женатъ вторымъ бракомъ на Александрѣ Степановнѣ Шрамченко. .	1.
3. Константинъ, р. 1839 г. .	
Указъ Герольдіи 28 Декабря 1845 г., № 23289.	
III.	
4. Дмитрій, р. 1869 г. . . .	2.
5. Николай, р. 1871 г., подпоручикъ.	

	№ отцовскій.
6. Владиміръ, р. 1880 г. . .	2.
7. Иванъ, р. 1882 г. . . .	
8. Сергѣй, р. 1884 г. . . .	
9. Аркадій, р. 1889 г. . . .	
Екатерина, р. 1875 г. . .	
Неонилла, р. 1876 г. . .	
Александра, р. 1878 г. . .	
Константинъ Ивановичъ Третьяковъ уроженецъ Волынской губерніи, изъ Дворянскаго полка произведенъ въ прапорщики въ Симбирскій егерскій полкъ 1834 г., въ поручики 1838 г. Родъ признанъ Герольдіею въ дворянствѣ, со внесеніемъ во 2-ю часть родословной книги.	
№ 2176.	
ш. 4 п. 10.	

ТРИЗНЫ.

№ отцовскій.

I.

1. Иванъ Петровичъ, поручикъ, женатъ на Татьянѣ Моисеевнѣ Ханенко.

II.

Клавдія, р. 1830 г. . . .
Елисавета, р. 1832 г. . . } 1.
Анна, р. 1833 г. . . . .
Юлія, р. 1837 г. . . . .

Указъ Герольдіи 16-го Ноября 1845 г., № 21124.

№ отцовскій.

Иванъ Петровичъ Тризна служилъ въ Ингерманландскомъ драгунскомъ полку съ 1821 года; произведенъ въ прапорщики 1824 г. и уволенъ въ отставку поручикомъ 1826 года. Родъ признанъ Герольдіею въ дворянствѣ, со внесеніемъ во 2-ю часть родословной книги.

№ 2145.
ш. 4. п. 9.

ВТОРАЯ ВѢТВЬ.

№ отцовскій.

I.

1. Петръ Ѳедоровичъ, штабсъ-капитанъ.

Указъ Прав. Сен. 27-го Августа 1853 г., № 5524.

Петръ Ѳедоровичъ Тризна служилъ въ 6-мъ

№ отцовскій.

егерскомъ полку съ 1815 г., произведенъ въ прапорщики 1818 г., уволенъ въ отставку штабсъ-капитаномъ 1823 г. Родъ признанъ Прав. Сен. въ дворянствѣ, со внесеніемъ во 2-ю часть родословной книги.

№ 2146.
ш. 4. п. 9.

ТРЕТЬЯ ВѢТВЬ.

№ отцовскій.

I.

1. Павелъ Петровичъ, прапорщикъ.

Указъ Герольдіи 14 Декабря 1845 г., № 22959.

Павелъ Петровичъ Тризна военную службу началъ въ Московскомъ пѣхотн. полку 1799 г., потомъ продолжалъ служить въ 30-мъ егерскомъ полку, произведенъ въ прапорщики 1812 г., и уволенъ въ отставку 1825 г. Родъ признанъ Герольдіею въ дворянствѣ, со внесеніемъ во 2-ю часть родословной книги.

№ 2160.
ш. 4 п. 9.

ТРИФАНОВСКІЕ.

№ отцовскій.

I.

1. Михаилъ Семеновичъ, подпоручикъ, потомъ надворный совѣтникъ; женатъ на Софіи Петровнѣ Пригара.

Указъ Прав. Сен. 28 Апрѣля 1860 г., № 3648.

II.

2. Семенъ, р. 1872 г. . . .
3. Михаилъ, р. 1873 г. . . .
4. Александръ, р. 1875 г. . . .
5. Георгій, р. 1893 г. . . . } 1.
Варвара, р. 1876 г. . . .
Елена, р. 1885 г. . . . .

№ отцовскій.

Родъ Трифановскихъ происхожденія изъ дворянъ Полтавской губерніи, гдѣ онъ записанъ во 2-ю часть родословной книги и утвержденъ Правит. Сенатомъ; Михаилъ же Семеновичъ Трифановскій, по пріобрѣтеніи имѣнія въ с. Вельяничахъ, Мглинского уѣзда, отъ Николая Ѳедоровича Лайкевича, причисленъ къ дворянству Черниговской губерніи и внесенъ во 2-ю часть родословной книги.

№ 2147.
ш. 4 п. 9.

ТРОФИМОВИЧИ.

I.

1. Ананія Петровичъ, войсковой товарищъ, потомъ титулярный совѣтникъ.

II.

2. Петръ, р. 1802 г., губернскій секретарь; жена Татьяна Ивановна. . . . . — № отцовскій 1.

III.

3. Николай, р. 1844 г. . . . — № отцовскій 2.

Марина, р. 1841 г. . . . — № отцовскій 2.

Указъ Пр. Сен. 30 Іюня 1853 г., № 4583.

Ананія Петровичъ Трофимовичъ службу проходилъ въ Нѣжинской полковой канцеляріи съ 1769 г., и произведенъ въ войсковые товарищи 1782 г. и въ титулярн. совѣтники 1785 г. Родъ признанъ Правит. Сенатомъ въ дворянствѣ, со внесеніемъ во 2-ю часть родословной книги.

№ 849.
ш. 2 п. 13.

ТРОФИМОВЫ.

I.

1. Иванъ Тимоѳеевичъ, маіоръ, † 1838 г.; жена Марія Степановна Колябинская.

II.

Параскева, р. 1830 г. . . . — № отцовскій 1.

Указъ Пр. Сен. 21 Марта 1852 г., № 2148.

Иванъ Тимоѳеевичъ Трофимовъ изъ 2-го кадет. корпуса произведенъ въ прапорщики 1815 года въ Троицкій пѣх. полкъ, потомъ продолжалъ служить въ Апшеронскомъ пѣх. полку, уволенъ въ отставку маіоромъ 1827 г. Родъ признанъ Правит. Сенатомъ въ дворянствѣ, со внесеніемъ во 2-ю часть родословной книги. — № отцовскій

№ 4454.
ш. 7 п. 17.

Т Р О Ц К І Е.

	№ отцов-скій.
I.	
1. Яковъ Григорьевичъ, подпоручикъ.	
II.	
2. Григорій, р. 1812 г. . . .	1.
3. Николай, р. 1815 г. . . .	
4. Михаилъ, р. 1818 г., коллеж. регистр. . . . . Указъ Пр. Сен. 6 Октября 1849 г., № 6333.	
III.	
5. Михаилъ, р. 1852 г., коллеж. регистр.	4.
IV.	
6. Михаилъ, р. 1890 г. . . .	5.

Яковъ Григорьевичъ Троцкій изъ кадетъ 1-го кадетскаго корпуса выпущенъ въ армію корнетомъ 1797 г., переименованъ въ прапорщики 1801 г. и уволенъ въ отставку подпоручикомъ 1802 г. Родъ признанъ Прав. Сенатомъ въ дворянствѣ, со внесеніемъ во 2-ю часть родословной книги.

№ 874.
ш. 2 п. 14.

В Т О Р А Я В Ѣ Т В Ь.

	№ отцов-скій.
I.	
1. Николай Демьяновичъ, подпоручикъ. Указъ Пр. Сен. 3 Іюня 1853 г., № 3893.	
II.	
2. Ѳеодоръ, р. 1853 г. . . .	1.
Евдокія, р. 1855 г. . . .	
Анастасія, р. 1856 г. . . Указъ Пр. Сен. 9 Іюля 1858 г., № 4765.	

Николай Демьяновичъ Троцкій военную службу началъ въ Брестскомъ пѣх. полку 1831 г., потомъ продолжалъ служить въ Херсонскомъ гарнизонѣ; произведенъ въ прапорщики 1842 г. и въ подпоручики 1846 г. Родъ признанъ Прав. Сенатомъ въ дворянствѣ, со внесеніемъ во 2-ю часть родословной книги.

№ 2150.
ш. 4 п. 9.

ТРЕТЬЯ ВѢТВЬ.

№ отцовскій

I.

1. Ѳеофилъ Николаевичъ, капитанъ, жена Елена Кирилловна Леонтьева.

II.

2. Василій, р. 1845 г. . . . 1.
Указъ Пр. Сен. 8 Января 1852 г., № 136.

Ѳеофилъ Николаевичъ Троцкій военную службу началъ въ Полтавскомъ пѣх. полку 1818 г., потомъ продолжалъ служить въ Кирасирскомъ Военнаго ордена полку; произведенъ въ прапорщики 1820 г., въ капитаны 1847 г. Родъ признанъ Правит. Сенатомъ въ дворянствѣ, со внесеніемъ во 2-ю часть родословной книги.

№ отцовскій.

№ 2151.
ш. 4 п. 9.

ТРОЦКІЕ—СЕНЮТОВИЧИ.

№ отцовскій.

I.

1. Викторъ Петровичъ, род. 1809 г., штабсъ-капитанъ, жена Ольга Степановна Ковалевская.

II.

2. Александръ, р. 1842 года, штабсъ-капитанъ . . . .
Юлія, р. 1837 г. . . . . } 1.
Марія, р. 1839 г. . . . .
Указъ Пр. Сен. 14 Іюля 1853 г., № 4878.

III.

3. Александръ, р. 1865 года, поручикъ . . . . . .
4. Викторъ, р. 1872 г. . . . } 2.
Анна, р. 1870 г. . . . .

№ отцовскій.

IV.

5. Анатолій, р. 1890 г. . . . 3.

Викторъ Петровичъ Троцкій-Сенютовичъ изъ кадетъ 2-го кадетскаго корпуса произведенъ въ прапорщики 1827 г. въ егерскій фельдмаршала князя Кутузова-Смоленскаго полкъ, потомъ продолжалъ служить въ Черниговскомъ гарнизонѣ, уволенъ въ отставку штабсъ-капитаномъ 1840 г. Родъ признанъ Прав. Сенатомъ въ дворянствѣ, со внесеніемъ во 2-ю часть родословной книги.

№ 2148.
ш. 4 п. 9.

ВТОРАЯ ВѢТВЬ.

	№ отцов-скій.
I.	
1. Викторъ Николаевичъ, маіоръ, жена Ирина Евтихіевна Павловская.	
II.	
2. Владиміръ, р. 1857 г. . . . 3. Константинъ, р. 1858 г. . Указъ Пр. Сен. 12 Февраля 1869 г., № 694. 4. Викторъ, р. 1868 г. . . . Указъ Пр. Сен. 24 Сентября 1879 г., № 2801.	1.

Викторъ Николаевичъ Троцкій-Сенютовичъ военную службу началъ въ Муромскомъ пѣхотн. полку 1842 г., потомъ продолжалъ служить въ Нижегородскомъ пѣхотн. полку; произведенъ въ прапорщики 1844 г., въ маіоры 1855 г. Родъ признанъ Прав. Сенат. въ дворянствѣ, со внесеніемъ во 2-ю часть родословной книги.

№ 2194.
ш. 4 п. 9.

ТРЕТЬЯ ВѢТВЬ.

	№ отцов-скій.
I.	
1. Василій Павловичъ, род. 1796 г., артиллеріи поручикъ.	
II.	
2. Василій, р. 1839 г. . . . Марія, р. 1837 г. . . . . Софія. . Надежда. } р. 3 Іюля 1840 г. Анна, р. 1842 г.	1.
Указъ Пр. Сен. 1 Ноября 1865 г., № 4354.	
III.	
3. Михаилъ, р. 1884 г.	2.

Василій Павловичъ Троцкій-Сенютовичъ изъ Дворянскаго полка произведенъ въ прапорщики 1812 г. въ 4-ю артиллерійскую бригаду въ понтонную роту, уволенъ въ отставку поручикомъ 1818 г. Родъ признанъ Правит. Сенатомъ въ дворянствѣ, со внесеніемъ во 2-ю часть родословной книги.

№ 2995.
ш. 5. п. 14.

ЧЕТВЕРТАЯ ВѢТВЬ

	№ отцовскій.
I.	
1. Николай Григорьевичъ, секундъ-маіоръ.	
II.	
2. Николай, р. 1803 г., подпоручикъ.	1.
III.	
3. Михаилъ, р. 1836 г. . . .	2.
4. Александръ, р. 1844 г. . .	
Указъ Пр. Сен. 27 Іюля 1854 г., № 4532.	

Николай Григорьевичъ Троцкій-Сенютовичъ военную службу началъ 1783 г. лейбъ-гвардіи въ конномъ полку, потомъ продолжалъ служить лейбъ-гвардіи въ Семеновскомъ полку, откуда выпущенъ въ Александрійскій легко-конный полкъ ротмистромъ 1793 г., и уволенъ въ отставку секундъ-маіоромъ 1795 года. Родъ признанъ Правит. Сенатомъ въ дворянствѣ, со внесеніемъ во 2-ю часть родословной книги.

№ 2995.
ш. 5 п. 14.

ПЯТАЯ ВѢТВЬ.

	№ отцовскій.
I.	
1. Николай Петровичъ, род. 1808 г., капитанъ, жена Ѳеодосія Павловна.	
II.	
2. Демьянъ, р. 1841 г. . . .	1.
3. Ѳеодоръ, р. 1843 г., надворн. совѣтн.	
4. Порфирій, р. 1845 г. . .	
5. Артемій, р. 1847 г. . . .	
6. Алексѣй, р. 1851 г. . . .	
7. Наѳанаилъ, р. 1858 г., подпоручикъ	
Марія, р. 1839 г. . . .	
Софія. Ольга. } р. 10 Января 1849 г.	
Указъ Пр. Сен. 4 Декабря 1867 г., № 6964.	
III.	
8. Петръ, р. 1877 г. . . .	3.
9. Михаилъ, р. 1880 г. . . .	7.
10. Евгеній, р. 1882 г. . . .	
11. Наѳанаилъ, р. 1886 г. . .	
12. Викторъ, р. 1888 г. . . .	

Николай Петровичъ Троцкій-Сенютовичъ изъ кадетъ 2-го кадет. корпуса произведенъ въ прапорщики въ 6-й Піонерный баталіонъ 1829 г., потомъ продолжалъ служить въ 6-мъ саперномъ баталіонѣ и при Михайловскомъ Воронежскомъ кадетскомъ корпусѣ, уволенъ въ отставку капитаномъ. Родъ признанъ Правит. Сенатомъ въ дворянствѣ, со внесеніемъ во 2-ю часть родословной книги.

№ 2995.
ш. 5 п. 14.

ШЕСТАЯ ВѢТВЬ.

№ отцовскій.

I.

1. Порфирій Петровичъ, род. 1803 г., штабсъ-капитанъ, потомъ коллежскій ассесоръ, жена Евгенія Сергѣевна.

II.

2. Сергѣй, р. 1839 г., дѣйств. стат. совѣтн., мировой судья г. Кіева; жена Анна Порфирьевна Кобеляцкая. 1.

Указъ Прав. Сен. 29 Сентября 1890 г., № 5506.

III.

3. Сергѣй, р. 1888 г. . . .
Тамара, р. 1885 г. . . . 2.

№ отцовскій.

Порфирій Петровичъ Троцкій-Сенютовичъ изъ кадетъ 2-го кадетскаго корпуса произведенъ въ прапорщики 1825 г. въ 10-ю артиллерійскую бригаду, уволенъ въ отставку штабсъ-капитаномъ 1838 года. Съ 1840 г. продолжалъ гражданскую службу, былъ помощникомъ инспектора Университета Св. Владиміра, съ переименованіемъ въ коллежскіе секретари, произведенъ въ коллежскіе ассесоры 1846 г. Родъ признанъ Правит. Сенатомъ въ дворянствѣ, со внесеніемъ во 2-ю часть родословной книги.

№ 5662.

ш. 10 п. 18.

ТРУБЧЕНИНОВЫ.

№ отцовскій.

I.

1. Александръ Егоровичъ, р. 1828 г., маіоръ, †; жена Екатерина Михайловна Шимко-Конельская.

II.

2. Михаилъ . . . . . .
3. Александръ . . . . . 1.
Елисавета . . . . . .

Указъ Прав. Сен. 22-го Августа 1866 г., № 4631.

Фамилія Трубчениновыхъ принадлежитъ къ

№ отцовскій.

дворянамъ Орловской губерніи, гдѣ Трубченинновы записаны въ родословную книгу и въ дворянствѣ признаны Правит. Сенатомъ; Александръ же Егоровичъ Трубченинновъ, по владѣнію имѣніемъ въ Мглинскомъ уѣздѣ, причисленъ къ дворянству Черниговской губерніи, со внесеніемъ во 2-ю часть родословной книги.

№ 5465.

ш. 10 п. 13.

ТРУСЕВИЧИ.

	№ отцовскій.
I.	
1. Аѳанасій Ивановичъ, флота капитанъ-лейтенантъ.	
II.	
2. Григорій, р. 1813 г. . . .	1.
III.	
3. Павелъ, р. 1836 г., титулярный совѣтникъ . . . Указъ Прав. Сен. 6-го Октября 1889 г., № 4615.	2.
IV.	
4. Сергѣй, р. 1877 г. . . . Анна, р. 1879 г.	3.
Ольга, р. 1882 г.	3.

Указъ Прав. Сен. 24-го Марта 1890 г., № 1624.

Аѳанасій Ивановича Трусевичъ службу началъ 1782 г. въ Черноморскомъ корабельномъ флотѣ; произведенъ въ лейтенанты и уволенъ въ отставку капитанъ-лейтенантомъ 1801 г. Родъ признанъ Прав. Сен. въ дворянствѣ, со внесеніемъ во 2-ю часть родословной книги.

№ 5472.
ш. 10 п. 13.

ВТОРАЯ ВѢТВЬ.

	№ отцовскій.
I.	
1. Иванъ Лукичъ, подполковникъ.	
II.	
2. Андрей . . . . . Указъ Прав. Сен. 19-го Декабря 1866 г., № 6289.	1.
3. Василій . . . . . Указъ Прав. Сен. 10-го Марта 1872 г., № 907.	1.

Иванъ Лукичъ Трусевичъ службу началъ съ 1836 г. въ Ладожскомъ егерскомъ полку, и произведенъ въ прапорщики 1841 г., уволенъ въ отставку подполковникомъ. Родъ признанъ Прав. Сен. въ дворянствѣ, со внесеніемъ во 2-ю часть родословной книги.

№ 2152.
ш. 4 п. 9.

ТРЕТЬЯ ВѢТВЬ.

	№ отцовскій.
I.	
1. Ѳеодоръ Онисифоровичъ, поручикъ.	
II.	
2. Николай	1.
Указъ Прав. Сен. 30-го Іюля 1848 г., № 33.	
Ѳеодоръ Онисифоровичъ Трусевичъ службу началъ въ Дворянскомъ полку 1812 г., произведенъ въ прапорщики 1814 г. въ Калужскій пѣхот. полкъ, и въ поручики 1817 г. Родъ признанъ Прав. Сенатомъ въ дворянствѣ, со внесеніемъ во 2-ю часть родословной книги.	№ отцовскій.
№ 2153.	
ш. 4 п. 9.	

ТРУХАНОВЫ.

	№ отцовскій.
I.	
1. Ѳеодоръ Марковичъ, артилеріи есаулъ, потомъ корнетъ.	
Указъ Герольдіи 24-го Августа 1842 г., № 3270.	
II.	
2. Захарія, р. 1797 г. . . .	
3. Николай, р. 1807 г., колежскій секретарь . . .	1.
Указъ Герольдіи 28-го Августа 1846 г., № 4244.	
III.	
4. Даміанъ, р. 1820 г. . . .	2.
Указъ Герольдіи 29-го Октября 1843 г., № 6028.	
5. Александръ, р. 1840 г. . .	
6. Павелъ, р. 1843 г. . . .	3.
Указъ Герольдіи 28-го Августа 1846 г., № 4244.	
Ѳеодоръ Марковичъ Трухановъ изъ есауловъ Стародубской полковой артиллеріи произведенъ въ корнеты 1787 года. Родъ признанъ Герольдіею въ дворянствѣ, со внесеніемъ во 2-ю часть родословной книги.	№ отцовскій.
№ 2184.	
ш. 4 п. 10.	
№ 4198.	
ш. 7 п. 8.	

ТУДАРОВСКІЕ.

	№ отцов-скій.
I.	
1. Емельянъ Петровичъ, прапорщикъ, потомъ коллежскій секретарь †.	
II.	
2. Павелъ, р. 1813 г., коллежскій регистраторъ, † . . .	1.
III.	
3. Иларіонъ, р. 1845 г., надворный совѣтникъ; жена Александра Леонтьевна Павлуцкая . . . . . Указъ Прав. Сен. 4-го Іюня 1886 г., № 2195.	1.
4. Никола, р. 1852 г. . . .	
5. Петръ, р. 1854 г.. . . . Евдокія, р. 1850 г. . . . Анна, р. 1857 г. . . . . Указъ Прав. Сен. 17-го Сеотября 1873 г., № 3182.	
IV.	
6. Александръ, р. 1875 г. . Ольга, р. 1877 г. . . . . Елисавета, р. 1881 г. . . Указъ Прав. Сен. 4-го Іюня 1886 г., № 2195.	3.

Емельянъ Петровичъ Тударовскій военную службу началъ въ Смоленскомъ драгунскомъ полку 1776 г., потомъ продолжалъ служить въ Елисаветградскомъ конно - егерскомъ полку; произведенъ въ прапорщики 1788 г., и уволенъ въ отставку 1797 г. Съ 1815 г. служилъ по таможенному вѣдомству, и произведенъ въ коллежскіе секретари 1822 года. Родъ признанъ Правит. Сенат. въ дворянствѣ, со внесеніемъ во 2-ю часть родословной книги.

№ 2154.

ш. 4 п. 9.

ТУМАШЕНКИ.

	№ отцов-скій.
I.	
1. Петръ Сильвестровичъ, маіоръ, жена Анастасія Петровна Козловская. Указъ Герольъіи 28-го Ноября 1844 г., № 22710.	

Петръ Сильвестровичъ Тумашенко военную службу началъ въ Псковскомъ гарнизонѣ 1799 г., потомъ продолжалъ служить въ Павловскомъ

	№ отцов-скій.
гренадерскомъ полку и въ Житомірскомъ гарнизонѣ; произведенъ въ подпоручики 1819 г., и уволенъ въ отставку маіоромъ 1839 г. Родъ признанъ Герольдіею въ дворянствѣ, со внесеніемъ во 2-ю часть родословной книги. № 2185. ш. 4 п. 10.	

ТУМКОВСКІЕ.

	№ отцов-скій.
I.	
1. Иванъ Ивановичъ, инженеръ, штабсъ-капитанъ.	
II.	
2. Алексѣй, р. 1834 г., маіоръ въ отставкѣ, жена—вдова штабсъ-капитана Варвара Андреевна Левашко . . .	1.
III.	
3. Иванъ, р. 1877 г. . . . . 4. Борисъ, р. 1879 г.	2.

	№ отцов-скій.
Валентина, р. 1881 г. . .	2.
Указъ Прав. Сен. 6-го Ноября 1886 г., № 4558.	
Иванъ Ивановичъ Тумковскій военную службу началъ 1816 г. лейбъ-гвардіи въ Саперномъ баталіонѣ; потомъ продолжалъ службу въ инженерномъ корпусѣ, произведенъ въ прапорщики 1817 г., уволенъ въ отставку штабсъ-капитаномъ 1822 г. Родъ признанъ Прав. Сен. въ дворянствѣ, со внесеніемъ во 2-ю часть родословной книги. № 5539. ш. 10 п. 15.	

ДРУГАЯ ВѢТВЬ.

	№ отцов-скій.
I.	
1. Иванъ Ивановичъ, войсковой товарищъ, потомъ титулярный совѣтникъ, жена Марія Павловна Щ и т к о в а.	

	№ отцов-скій.
II.	
2. Захарія, р. 1787 г., титулярный совѣтникъ . . . 3. Сергѣй, р. 1788 г., коллежскій секретарь	1.
Указъ Герольдіи 6-го Іюня 1842 г., № 8831.	

№ отцов-ский.

4. Василій, р. 1808 г., титулярный совѣтникъ . . . 1.

Указъ Прав. Сен. 30-го Ноября 1849 г., № 8271.

III.

5. Иванъ, р. 1820 г., инженеръ, подполковникъ . .
6. Евѳимій, р. 1822 г. . . .
7. Андрей, р. 1823 г. . . .
8. Василій, р. 1825 г. . . .
9. Евграфъ, р. 1828 г., генералъ-маіоръ . . . . . .
Наталія, р. 1827 г. . . .
Евдокія, р. 1831 г. . . . 2.
Анна, р. 1833 г. . . . .

Указъ Герольдіи 6-го Іюня 1842 г., № 8831.

10. Николай, р. 1839 г., тайный совѣтникъ въ отставкѣ.
Марія, р. 1842 г.. . . .

Указъ Прав. Сен. 18-го Февраля 1850 г., № 1106.

11 Левъ, р. 1844 г. . . . .

Указъ Прав. Сен. 16-го Августа 1851 г., № 5727.

12. Николай, р. 1824 г., прапорщикъ . . . . . 3.

№ отцов-ский.

IV.

13. Сергѣй, р. 1858 г. . . .
14. Иванъ, р. 1863 г. . . .
15. Дмитрій, р. 1869 г. . . .
16. Василій, р. 1873 г. . . . 5
Софія, р. 1866 г. . . . .
Ксенія, р. 1876 г. . . .
17. Константинъ, р. 1874 г. .
18. Михаилъ, р. 1876 г. . .
19. Дмитрій, р. 1878 г. . . . 9.
20. Георгій, р. 1885 г. . . .
Наталія, р. 1880 г. . . .

Иванъ Ивановичъ Тумковскій службу началъ 1769 г. въ канцеляріи генеральной артиллеріи, потомъ продолжалъ служить въ Малороссійской коллегіи и произведенъ въ войсковые товарищи 1782 г. Затѣмъ былъ засѣдателемъ Коропскаго уѣзднаго суда и произведенъ въ титулярные совѣтники 1795 г. Родъ признанъ Герольдіею въ дворянствѣ, со внесеніемъ во 2-ю часть родословной книги.

№ 5410.
ш. 10 п. 8

Т У Э З О В Ы.

№ отцов-ский.

I.

1. Иванъ Васильевичъ, капитанъ.

II.

2. Аркадій . . . . . .
Марія . . . . . 1.
Анна . . . . . .

№ отцов-ский.

Іуліанія . . . . . 1.

Указъ Прав. Сен. 13-го Марта 1851 г., № 1854.

Иванъ Васильевичъ Туэзовъ началъ службу въ Семипалатинскомъ гарни-

№ отцов-скій.

зонномъ баталіонѣ 1817 г., потомъ продолжалъ — въ Олонецкомъ пѣх. полку; произведенъ въ прапорщики 1823 г. и уволенъ въ отставку капитаномъ 1838 г. Родъ признанъ Правит. Сенатомъ въ дворянствѣ, со внесеніемъ во 2-ю часть родословной книги.

№ 2155.
ш. 4 п. 9.

ТЮТЮННИКОВЫ.

№ отцов-скій.

I.

1. Андрей Ивановичъ, штабсъ-капитанъ, жена Ѳеодосія Никитишна.

II.

2. Никита, р. 1840 г. . . .
   Марія, р. 1838 г. . . . .
   Указъ Герольдіи 14-го Декабря 1845 г., № 22191.

Андрей Ивановичъ Тютюнниковъ военную службу началъ 1817 г. въ 19-мъ Егерскомъ полку, потомъ продолжалъ служить въ 11-мъ Егерскомъ полку; произведенъ въ прапорщики 1830 г. и уволенъ въ отставку штабсъ-капитаномъ. Родъ признанъ Герольдіею въ дворянствѣ, со внесеніемъ во 2-ю часть родословной книги.

1.

№ отцов-скій.

№ 2156.
ш. 4 п. 9.

УЛАЗОВСКІЕ.

№ отцов-скій.

I.

1. Андрей Ѳедоровичъ, поручикъ, у него жена Матрена Меѳодіевна . . . . . .
2. Андрей.
   Указъ Герольдіи 16 Ноября 1845 г. № 21125.

Андрей Ѳедоровичъ Улазовскій служилъ въ Кронштадтскомъ гарнизонѣ съ 1796 г., произведенъ въ прапорщики 1797 г., и уволенъ въ отставку поручикомъ 1804 года. Родъ признанъ Герольдіею въ дворянствѣ, со внесеніемъ во 2-ю часть родословной книги.

№ отцов-скій.

№ 2157.
ш. 4 п. 9.

ВТОРАЯ ВѢТВЬ.

№ отцовскій.

I.

1. Григорій Михайловичъ, капитанъ, потомъ надворный совѣтникъ.

II.

2. Иванъ, р. 1842 г. . . .
3. Александръ, р. 1844 г. . . } 1.

Указъ Прав. Сен. 16-го Августа 1854 г., № 6836.

Григорій Михайловичъ Улазовскій изъ Дворянскаго полка произведенъ въ прапорщики 1817 г. въ 49-й егерскій полкъ, въ капитаны 1836 года. Потомъ продолжалъ служить при Брестъ-Литовскомъ Коммиссаріатствѣ и произведенъ въ надворные совѣтники 1846 года. Родъ признанъ Правительст. Сенатомъ въ дворянствѣ, со внесеніемъ во 2-ю часть родословной книги.

№ 2177.
ш. 4 п. 10.

ТРЕТЬЯ ВѢТВЬ.

№ отцовскій.

I.

1. Ѳедоръ Ѳедоровичъ, поручикъ.

Указъ Прав. Сен. 14 Октября 1848 г., № 916.

Ѳедоръ Ѳедоровичъ Улазовскій служилъ въ драгунскомъ Наслѣдника Цесаревича полку съ 1838 г., произведенъ въ прапорщики 1842 г., и уволенъ въ отставку поручикомъ 1844 г. Родъ признанъ Правит. Сенатомъ въ дворянствѣ, со внесеніемъ во 2-ю часть родословной книги.

№ 2158.
ш. 4 п. 9.

ЧЕТВЕРТАЯ ВѢТВЬ.

	№ отцовскій.
I.	
1. Федоръ Андреевичъ, поруч. Указъ Прав. Сен. 27-го Февраля 1852 г.. № 1499.	
Федоръ Андреевичъ Улазовскій служилъ въ Малороссійскомъ Нѣжинскомъ полку съ 1764 года, произведенъ въ войсковые товарищи 1784 года и въ поручики 1787 года. Родъ признанъ Прав. Сенатомъ въ дворянствѣ со внесеніемъ во 2-ю часть родословной книги. № 4181. ш. 7 п. 7.	

ПЯТАЯ ВѢТВЬ.

	№ отцовскій.
I.	
1. Михаилъ Федоровичъ поручикъ.	
II.	
2. Филиппъ, штабсъ-капитанъ, р. 1797 г. жена Анастасія Терентьевна . . . Ирина, р. 1803 г.. . . .	1.
III.	
3. Никифоръ, р. 1827 г. . . Указъ Прав. Сен. 27-го Февраля 1852 г. № 1499.	2.
Михаилъ Федоровичъ Улазовскій служилъ въ Малороссійскомъ миргородскомъ полку съ 1769 г., произведенъ въ войсковые товарищи 1784 года и въ поручики 1787 года. Родъ признанъ Прав. Сенатомъ въ дворянствѣ со внесеніемъ во 2-ю часть родословной книги. № 4181. ш. 7 п. 7.	

У Л Е З К И.

	№ отцов-скій.
I.	
1. Петръ Александровичъ, штабсъ-капитанъ, †.	
II.	
2. Александръ, губерн. секретарь, р. 1821 г.	1.
3. Константинъ, коллеж. регистр., р. 1840 г.	
4. Петръ, коллеж. ассесоръ, р. 1843 г.	
III.	
5. Иванъ, р. 1846 г. . . . Указъ Прав. Сен. 10-го Марта 1872 г. № 908.	2.
6. Тимофей, р. 1850 г. . . . Указъ Прав. Сен. 10-го Іюня 1891 г., № 4577.	
7. Николай, р. 1868 г. . . .	3.
8. Павелъ, р. 1873 г. . . .	
9. Иванъ, р. 1881 г. . . .	
10. Григорій, р. 1869 г. . . .	4.
11. Александръ, р. 1871 г. . . .	
12. Іосифъ, р. 1873 г. . . .	
13. Петръ, р. 1883 г. . . . Указъ Прав. Сен. 2 Ноября 1891 г., № 6309.	
IV.	
14. Ѳеодоръ, р. 1891 г. . . .	7.
15. Борисъ, р. 1897 г. . . .	

Петръ Александровичъ Улезко, изъ дворянскаго полка, произведенъ въ прапорщики 1815 г. въ Крымскій пѣхот. полкъ, уволенъ въ отставку штабсъ-капитаномъ 1820 г. Родъ признанъ Правит. Сенатомъ въ дворянствѣ со внесеніемъ во 2-ю часть родословной книги.

№ 5207.
ш. 9 п. 15.

У М А Н Ц Ы.

	№ отцов-скій.
I.	
1. Ѳеодоръ Николаевичъ, подполковникъ, у него жена Александра Львовна. Указъ Герольдіи 26-го Марта 1846 г., № 9615.	1.
II.	
2. Николай, } род. 5 Августа,	
3. Ѳеодоръ, } 1848 г. . . .	
4. Владиміръ, подполковникъ, р. 1852 г., женатъ на Маріи Романовнѣ Кильвейнъ .	
5. Сергѣй, р. 1854 г. . . .	
Наталія, р. 1850 г. . . . Указъ Прав. Сен. 12-го Февраля 1857 г., № 1247.	
6. Александръ, р. 1860 г. . . .	
Іулія 1864 г.	
III.	
7. Алексѣй, р. 1885 г. . . .	4.
8. Левъ, р. 1889 г. . . .	
Вѣра, р. 1886 г. . . .	
Ольга, р. 1893 г. . . .	

Феодоръ Николаевичъ Уманецъ служилъ въ Кинбурнскомъ драгунскомъ полку съ 1813 г., произведенъ въ прапорщики 1816 г., уволенъ въ отставку подполковникомъ 1835 года. Родъ признанъ Герольдіею въ дворянствѣ, со внесеніемъ во 2-ю часть родословной книги.

№ 4488.
ш. 7 п. 18.

У Ш И Н С К І Е.

	№ отцовскій.
I.	
1. Дмитрій Григорьевичъ, подполковникъ, потомъ надворный совѣтникъ.	1.
II.	
2. Константинъ, статскій совѣтникъ, р. 1823 г., у него жена Надежда Семеновна, служилъ по учебному вѣдомству: съ 1846 по 1850 годъ профессоромъ Ярославскаго Демидовскаго лицея, потомъ старшимъ учителемъ и инспекторомъ Гатчинскаго Николаевскаго института, инспекторомъ классовъ воспитательнаго общества благородныхъ дѣвицъ и С.-Петербургскаго Александровскаго училища, редакторомъ журнала Министерства Народнаго Просвѣщенія. Основатель народныхъ школъ и членъ учебнаго комитета канцеляріи ЕГО ВЕЛИЧЕСТВА †, извѣстный педагокъ, жена р. Дорошенко.	2.
3. Сергѣй, р. 1829 года, †, написалъ книгу противъ штундистовъ, въ 1878 г. завѣдывалъ Рубежовскою колоніею (близъ Кіева) малолѣтнихъ преступниковъ . .	2.
Екатерина, р. 1831 года .	2.
Софія, р. 1843 г.	2.
Указъ Прав. Сен. 20-го Іюля 1854 г., № 4005.	
III.	
4. Павелъ, р. 1852 г. . . .	2.
Вѣра, р. 1855 г.	2.
Надежда, р. 1856 г. . . .	2.
5. Константинъ, р. 1859 году, статскій совѣтникъ, помощникъ статсъ-секретаря Государственнаго Совѣта по своду законовъ	2.
6. Владиміръ, р. 1861 г. . .	2.
Ольга, р. 1867 г.	2.

Дмитрій Григорьевичъ Ушинскій военную службу началъ въ Дворянскомъ полку 1807 года; за отличіе произведенъ въ поручики въ Уфимскій пѣхотный полкъ 1808 года, уволенъ въ отставку подполковникомъ 1820 года. Съ 1821 г. продолжалъ гражданскую службу и былъ совѣтникомъ сначала Полтавской, а потомъ Вологодской казенныхъ палатъ. Переименованъ въ коллежскіе ассесоры 1824 года и произведенъ въ надворные совѣтники 1826 года. Родъ признанъ Прав. Сенатомъ въ дворянствѣ со внесеніемъ во 2-ю часть родословной книги.

№ 4486.
ш. 7 и. 18.

Ф А Л Ъ.

№ отцовскій.

I.

1. Василій Ермолаевичъ, штабсъ капитанъ.
Указъ Герольдіи 17 Іюля 1845 г. № 13657.

Василій Ермалаевичъ Фаль служилъ въ Дерптскомъ конно-егерскомъ полку съ 1807 г., произведенъ въ прапорщики 1824 г., и, уволенъ въ отставку штабсъ капитаномъ 1832 г. Родъ признанъ Герольдіею въ дворянствѣ, со внесеніемъ во 2-ю часть родословной книги.

№ 2178.
ш. 4 п. 10.

Ф А Л Ь К О В С К І Е.

№ отцовскій.

I.

1. Касеанъ Владиміровичъ—маіоръ, жена Александра Николаевна, рожденная Родзянко.

II.

2. Владиміръ . . . . . }
3. Виталій—капитанъ, жена Надежда Ивановна, урожденная Руденко . . .
Указъ Правит. Сената 31 Мая 1849 г. № 2298.
4. Николай, поручикъ, Нѣжинскій исправникъ; жена Ульяна Васильевна, урожденная Савичъ . . . } 1.
5. Михаилъ—артиллеріи поручикъ, бывшій Нѣжинскій уѣздный предводитель дворянства 1869—1872 годовъ, кавалеръ св. Георгія 4-й ст. за Севастополь †; жена Марія Александровна урожденная Желѣзко . . .
Указъ Правит. Сената 14 Мая 1857 г-№ 2497.
Елисавета, по мужу Ляцкая, жена полковника . . } 1.

III.

6. Виталій . . . . . }
Валерія . . . . . } 3.
7. Александръ . . . . . }
Еликонида . . . . . } 5.

Касеанъ Владиміровичъ Фальковскій, изъ дворянскаго каваллерійскаго эскадрона, произведенъ въ прапорщики 1816 года въ Кіевскій драгунскій полкъ и, уволенъ въ отставку маіоромъ 1828 года. Родъ признанъ Прав. Сен. въ дворянствѣ, со внесеніемъ во 2-ю часть родословной книги.

№ 4489.
ш. 7. п. 18.

ФЕДОРЕНКИ.

№ отцовскій.

I.

1. Прохоръ Ивановичъ, поручикъ †.

II.

2. Тимофей, р. 1814 г. † . . 1.

III.

3. Даніилъ, р. 1828 г. . . .
4. Иванъ, р. 1837 г. . . . . 2.

Указъ Пр. Сен. 6 Мая 1868 г. № 2144.

№ отцовскій.

Прохоръ Ивановичъ Федоренко военную службу началъ 1795 г. въ Черниговскомъ драгунскомъ полку, потомъ продолжалъ служить въ Новороссійскомъ драгунскомъ полку; произведенъ въ прапорщики 1810 г. и уволенъ въ отставку поручикомъ 1817 г. Родъ признанъ Прав. Сен. въ дворянствѣ, со внесеніемъ во 2-ю часть родословной книги.

№ 2188.
ш. 4 п. 10.

ФЕДОРОВИЧИ.

№ отцовскій.

I.

1. Григорій Александровичъ, подполковникъ; жена Ольга Ивановна.

Указъ Прав. Сен. 14 Іюля 1853 г. № 4881.

II.

2. Константинъ, р. 1858 г. . 1.

Григорій Александровичъ Федоровичъ, изъ дворянскаго полка, произведенъ въ прапорщики 1816 г. въ

№ отцовскій.

Пензенскій пѣхот. полкъ, потомъ продолжалъ служить въ Олонецкомъ и Могилевскомъ пѣхот. полкахъ; произведенъ въ маіоры 1833 г. и уволенъ въ отставку подполковникомъ 1846 г. За отличіе въ сраженіи съ турками награжденъ орденомъ Св. Владиміра 4-й степ. 1830 г. Родъ признанъ Правит. Сенатомъ въ дворянствѣ, со внесеніемъ во 2-ю часть родословной книги.

№ 2190.
ш. 4. п. 10

ФЕДОРОВСКІЕ.

№ отцовскій.

I.

1. Федоръ Осиповичъ—капитанъ, жена Ольга Ивановна.

II.

2. Николай . . . . . } 1.
Указъ Правит. Сената 2 Іюня 1848 г. № 14425.
3. Федоръ . . . . . }
Указъ Правит. Сената 29 Іюля 1853 г. № 5072.

№ отцовскій.

Федоръ Осиповичъ Федоровскій служилъ въ 24-мъ егерскомъ полку съ 1821 года, произведенъ въ прапорщики 1828 года и, уволенъ въ отставку капитаномъ. Родъ признанъ Правительств. Сенатомъ въ дворянствѣ, со внесеніемъ во 2-ю часть родословной книги.

№ 2187.
ш. 4 п. 10.

ФЕДОРОВЫ.

№ отцовскій.

I.

1. Иванъ Львовичъ—корнетъ, жена Ксенія Ивановна.

II.

2. Иванъ . . . . . } 1.
Марія . . . . . }
Пелагея . . . . . }
Указъ Правит. Сената 6 Февраля 1853 г. № 996.

Иванъ Львовичъ Федоровъ военную службу началъ въ дворянскомъ полку 1815 года и произведенъ въ прапорщики 1821 года съ переводомъ въ Симбирскій пѣхотный полкъ. Потомъ былъ переведенъ въ уланскій полкъ съ переименованіемъ въ корнеты 1823 г. Родъ признанъ Прав. Сен. въ дворянствѣ, со внесеніемъ во 2-ю часть родословной книги.

№ 2179.
ш. 4 п. 10.

Д Р У Г А Я В Ѣ Т В Ь.

	№ отцовскій.
I.	
1. Алексѣй Ивановичъ—поручикъ.	
II.	
2. Петръ—унтеръ-офицеръ .	1.
III.	
3. Іосифъ.	2.
Указъ Правит. Сената 6 Іюня 1857 г. № 3310.	

Алексѣй Ивановичъ Федоровъ военную службу началъ въ Черниговскомъ пѣхотномъ полку 1764 г., потомъ продолжалъ въ Ярославскомъ пѣхотномъ полку и, произведенъ въ поручики 1777 года. Родъ признанъ Прав. Сенат. въ дворянствѣ со внесеніемъ во 2-ю часть родословной книги.

№ 2189.
ш. 4 п. 10.

Ф Е Д Ч Е Н К И.

	№ отцовскій.
I.	
1. Ѳеодоръ Матвѣевичъ, поручикъ.	
II.	
2. Григорій, р. 1842 г. . . .	1.
Указъ Прав. Сен. 20 Сентября 1856 г. № 5860.	

Ѳеодоръ Матѣеевичъ Федченко служилъ въ Азовскомъ пѣхотномъ полку съ 1814 г.; произведенъ: въ прапорщики 1819 г. и въ поручики 1823 г., а въ 1824 г. уволенъ въ отставку. Родъ признанъ Правит. Сенатомъ въ дворянствѣ со внесеніемъ во 2-ю часть родословной книги.

№ 2191.
ш. 4 п. 10.

ФИЛИПОВСКІЕ.

	№ отцовскій.
I.	
1. Григорій Евстафьевичъ, маіоръ; жена Екатерина Николаевна Черкова. Указъ Прав. Сен. 27 Января 1855 г. № 1097.	
II.	
2. Іосифъ, р. 1852 г. . . . Евгенія, р. 1848 г. . . . Указъ Правит. Сената 2 Іюня 1855 г. № 4780.	1.
3. Евгеній, р. 1855 г. . . . Ѳеоктиста, р. 1857 г. . . Указъ Пр. Сен. 7 Октября 1858 г. № 6049.	
III.	
4. Василій, р. 1881 г. . . .	2.
Григорій Евстафьевичъ Филиповскій военную службу началъ 1831 г. въ 7-мъ Малороссійскомъ казачьемъ полку, потомъ продолжалъ служить въ Кавказскомъ линейномъ полку; произведенъ въ корнеты 1841 г. и, уволенъ въ отставку маіоромъ 1851 г. Родъ признанъ Правит. Сенатомъ въ дворянствѣ со внесеніемъ во 2-ю часть родословной книги.	

№ 2192.
ш. 4 п. 10.

ФИЛОНОВЫ.

	№ отцовскій.
I.	
1. Иванъ Григорьевичъ, подпоручикъ, жена Маріамна Афанасьевна.	
II.	
2. Матвѣй, р. 1827 г. . . . 3. Ѳома, р. 1823 г. полковникъ	1.
4. Михаилъ, р. 1835 г. . . . Анастасія, р. 1829 г. . . Указъ Герольдіи 18 Декабря 1844 г. № 25020.	
III.	
5. Владиміръ, р. 1868 г. . .	3.
6. Михаилъ, р. 1869 г.. . . . 7. Сергѣй, р. 1872 г. . . . Евгенія, р. 1865 г. . . .	3.
Иванъ Григорьевичъ Филоновъ военную службу началъ 1816 г. въ Шлисельбургскомъ пѣхот. полку; произведенъ въ прапорщики 1819 г. и уволенъ въ отставку подпоручикомъ 1820 г. Родъ признанъ Герольдіею въ дворянствѣ со внесеніемъ во 2-ю часть родословной книги.	

№ 2193.
ш. 4 п. 10.

ФИЛОНЕНКИ.

	№ отцовскій.
I.	
1. Иванъ Ильичъ, штабсъ капитанъ.	
II.	
2. Петръ, р. 1823 г.. . . .	1.
3. Андрей, р. 1825 г. . . .	
4. Александръ, р. 1827 г.. .	
Екатерина, р. 1822 г. . .	
Надежда, р. 1829 г.. . . .	
Клавдія, р. 1835 г.	
Указъ Герольдіи 27 Іюля 1840 г. № 2836.	
Иванъ Ильичъ Филоненки военную службу началъ 1799 г. въ Владимірскомъ пѣхот. полку, потомъ продолжалъ служить лейбъ-гвардіи въ Преображенскомъ полку и въ Симбирскомъ гренадерскомъ полку; за отличіе въ сраженіи подъ Бородино произведенъ въ подпоручики 1813 г. и, уволенъ въ отставку штабсъ капитаномъ 1818 г. Родъ признанъ Герольдіею въ дворянствѣ со внесеніемъ во 2-ю часть родословной книги.	№ отцовскій.

№ 2180.
ш. 4 п. 10.

ФИРСОВСКІЕ.

	№ отцовскій.
I.	
1. Василій Васильевичъ—штабсъ капитанъ.	
II.	
2. Викторъ, титуляр. совѣт. .	1.
3. Порфирій, губерн. секр. .	
Указъ Пр. Сен. 16 Сентября 1854 г. № 7862.	
III.	
4. Николай	2.
5. Макарій	
6. Николай, поручикъ . . .	3.
Александра, по мужу Алферова	
IV.	
7. Владиміръ	6.
8. Михаилъ	
Василій Васильевичъ Фирсовскій, въ чинѣ прапорщика дворянскаго полка, въ 1817 г. опредѣленъ въ Колыванскій пѣхот. полкъ и уволенъ въ отставку штабсъ капитаномъ. Родъ признанъ Правит. Сенатомъ въ дворянствѣ и внесъ во 2-ю часть родословной книги.	№ отцовскій.

№ 2194.
ш. 4 п. 10.

(ВТОРОЙ И ТРЕТЬЕЙ ЧАСТИ).

ХАНЕНКИ.

	№ отцовскій.
I.	
1. Игнатій Ивановичъ, бунчуковый товарищъ, жена Наталія Степановна Барановская.	
II.	
2. Андрей, р. 1774 г., губернскій секретарь . . . . . Указъ Герольдіи 16 Февраля 1844 г., № 383.	1.
3. Моисей, р. 1785 г., надворный совѣтникъ, былъ Кіевскимъ губернскимъ казначеемъ съ 1820 по 1836 годъ.	
III.	
4. Павелъ, р. 1812 г., прапорщикъ	3.
5. Николай, р. 1828 г., штабсъ-капитанъ . . . . . Указъ Герольдіи 10 Февраля 1842 г., № 389.	3.
IV.	
6. Моисей, р. 1864 г.	5.

Игнатій Ивановичъ Ханенко служилъ въ Малороссійскомъ Кіевскомъ полку съ 1770 года и произведенъ: въ войсковые товарищи 1772 г. и въ бунчуковые товарищи 1784 года. Родъ признанъ Герольдіею въ дворянствѣ, со внесеніемъ въ родословную книгу сыновей его: губернскаго секретаря Андрея во 2-ю часть, а Моисея въ 3-ю часть.

№ 2217.
ш. 4 п. 10.
№ 4534.
ш. 7 п. 19.

ХАНТИНСКІЕ.

	№ отцовскій.
I.	
1. Иванъ Васильевичъ, капитанъ; жена Ксенія Васильевна.	
II.	
2. Яковъ, р. 1818 г.. . . .	1.
3. Иванъ, род. 1821 г., стат. совѣтн., былъ предсѣдателемъ Черкасскаго Съѣзда миров. судей, Кіевской губерніи	
4. Петръ, р. 1825 г.. . . .	1.
5. Константинъ, р. 1829 г. .	
6. Василій, р. 1831 г., подпоручикъ; жена Анна Кирилловна Солонина . . .	
7. Онуфрій, р. 1837 г. . .	

Указъ Пр. Сен. 31 Марта 1858 г., № 2212.

№ отцовскій.

Иванъ Васильевичъ Хантинскій военную службу началъ въ Томскомъ пѣхот. полку 1812 г., потомъ продолжалъ служить въ Кіевскомъ внутреннемъ гарнизонѣ; произведенъ въ прапорщики 1813 г., уволенъ въ отставку капитаномъ 1823 года. Родъ признанъ Правит. Сенатомъ въ дворянствѣ, со внесеніемъ во 2-ю часть родословной книги.

№ 2296
ш. 4 п. 12.

ХАРЧЕНКИ.

№ отцовскій.

I.

1. Даніилъ Прокофьевичъ — капитанъ, жена Пелагея Ивановна.

II.

2. Василій — подпоручикъ . . } 1.
3. Михаилъ — коллежскій секретарь . . . . . }

Указъ Правит. Сената 22 Іюня 1850 г., № 5002.

III.

4. Александръ . . . . . } 2.
5. Василій . . . . . }
6. Николай . . . . . 2.
7. Александръ . . . . . } 3.
Елена . . . . . }

Даніилъ Прокофьевичъ Харченко службу началъ рядовымъ въ Таманскомъ гарнизонномъ полку 1815 г., потомъ продолжалъ — въ Черноморскомъ линейномъ баталіонѣ; произведенъ въ подпоручики 1834 года, уволенъ въ отставку капитаномъ 1846 г. Родъ признанъ Правит. Сенатомъ въ дворянствѣ, со внесеніемъ во 2-ю часть родословной книги.

№ 2198.
ш. 4 п. 10.

ВТОРАЯ ВѢТВЬ.

	№ отцовскій.
I.	
1. Лука Лукичъ—поручикъ.	
II.	
2. Иванъ—маіоръ	1.
3. Лука	
Указъ Герольдіи 5 Августа 1840 г., № 3121.	
4. Федоръ	
5. Михаилъ	
III.	
Ольга	2.

Лука Лукичъ Харченко служилъ въ 40-мъ егерскомъ полку съ 1817 года, произведенъ въ прапорщики 1819 г., въ поручики 1822 г. Родъ признанъ Герольдіею въ дворянствѣ, со внесеніемъ во 2-ю часть родословной книги.

№ 2297.
ш. 4 п. 12.

ТРЕТЬЯ ВѢТВЬ.

	№ отцовскій.
I.	
1. Никифоръ Яковлевичъ — коллежскій ассесоръ.	
II.	
2. Василій—титул. совѣт. . .	1.
3. Иванъ	
4. Левъ—губернскій секретарь.	
III.	
5. Иванъ — коллежскій секретарь	2.
Указъ Правит. Сената 4 Января 1854 г. № 177.	
6. Михаилъ—статскій совѣт. .	3.
Указъ Правит. Сената 4 Ноября 1855 г., № 960.	
7. Ѳеодоръ—коллежскій ассесоръ, жена Любечанка изъ рода Мельниковыхъ .	4.
Указъ Правит. Сената 17 Сентября 1853 г., № 6272.	
Марія † въ дѣвицахъ . .	
IV.	
8. Василій	5.
9. Григорій — губ. секретарь.	
10. Аристархъ—стат. совѣтн., † 1898 г., первая жена Варвара Павловна Полетика, вторая жена Елисавета Федоровна Ридель . . .	
11. Иванъ—статскій совѣтникъ, жена Елисавета Гавриловна.	

	№ отцовскій.
12. Николай — коллеж. секретарь	5.
13. Яковъ — коллежскій совѣтникъ, докторъ медицины, бригадный докторъ пограничной стражи въ Граевѣ.	
14. Иванъ — былъ предсѣдателемъ Городницкой Уѣздной Зем. Управы	7.
15. Петръ	
16. Николай	

V.

17. Михаилъ	8.
18. Сергій	
19. Владиміръ	
Елена	11.
Марія	
Вѣра	
20. Петръ	
21. Викторъ	
22. Михаилъ	12.
23. Григорій	
24. Николай	
Надежда	12.
25. Петръ	13.

Никифоръ Яковлевичъ Харченко первоначально проходилъ военную службу съ 1753 года, былъ сотникомъ Городницкой сотни въ 1771 году, произведенъ въ бунчуковые товарищи въ 1782 году, а съ 1785 года служилъ, по выборамъ дворянства, засѣдателемъ Городницкаго уѣзднаго Суда и произведенъ въ коллежскіе ассесоры. Родъ признанъ Правит. Сенатомъ въ дворянствѣ, со внесеніемъ во 2-ю часть родословной книги.

№ 4242.
ш. 7 п. 10.

ХЕНЦЫНСКІЕ.

	№ отцовскій.
I.	
1. Михаилъ Никитичъ, капитанъ † 1861 г.; жена Терезія Ѳаддѣевна Стерлѣйская.	
II.	
2. Николай, р. 1830 г., маіоръ; жена Надежда Ѳирсовна Матвѣева	1.
III.	
3. Дмитрій, р. 1864 г. . . .	2.

Указъ Пр. Сен. 7 Іюня 1876 г., № 2596.

Михаилъ Никитичъ Хенцынскій изъ Дворянскаго

№ отцов-скій.

полка произведенъ въ прапорщики 1816 г. въ 37-й егерскій полкъ, потомъ продолжалъ служить въ Пограничной стражѣ и по корпусу лѣсничихъ въ Олонецкой губерніи; произведенъ въ капитаны и награжденъ орденомъ Св. Владиміра 4-й степ. 1855 г. Родъ признанъ Правит. Сенатомъ въ дворянствѣ, со внесеніемъ во 2-ю часть родословной книги.

№ 2199.
ш. 4 п. 10.

ХИЛЬЧЕВСКІЕ.

№ отцов-скій.

I.

1. Михаилъ Тимофеевичъ, подполковникъ.

II.

2. Иванъ, р. 1836 г., губерн. секретарь . . . . . } 1.
Указъ Пр. Сен. 2 Апрѣля 1854 г., № 2126.
3. Георгій, р. 1846 г. . . . }
Указъ Пр. Сен. 17 Декабря 1853 г., № 8625.

III.

4. Николай, р. 1866 г. . . . } 2.
Елисавета, р. 1867 г. . . }
Зинаида, р. 1869 г. . . . 2.
5. Михаилъ, р. 1881 г. . . . } 3.
6. Леонидъ, р. 1884 г. . . . }

Михаилъ Тимофеевичъ Хильчевскій, изъ кадетъ 2-го кадетскаго корпуса, произведенъ въ прапорщики 1814 г. въ Литовскій пѣхот. полкъ, потомъ продолжалъ служить въ Днѣпровскомъ и др. пѣхот. полкахъ, уволенъ въ отставку подполковникомъ 1833 г. Родъ признанъ Правит. Сенатомъ въ дворянствѣ, со внесеніемъ во 2-ю часть родословной книги.

№ 2159.
ш. 4 п. 9.

ХЛЫСТОВЫ.

№ отцовскій.

I.

1. Антонъ Михайловичъ, поручикъ.

II.

2. Алексѣй, р. 1851 г., отставн. артиллеріи подполковникъ; жена Варвара Васильевна Леванда . . . . . 1.
Указъ Пр. Сен. 4 Сентября 1856 г., № 5222.

III.

Зинаида, р. 1890 г. . . . . 2.

№ отцовскій.

Родъ Хлыстовыхъ происходитъ изъ дворянъ Тамбовской губерніи, гдѣ онизаписаны въ родословную книгу и въ дворянствѣ признаны Правит. Сенатомъ; Алексѣй же Антоновичъ Хлыстовъ, по владѣнію имѣніемъ въ с. Посудичахъ, Стародубскаго уѣзда, причисленъ къ дворянству Черниговской губерніи и внесенъ во 2-ю часть родословной книги.

По реестру 1895 г.
№ 67.

ХМЕЛЬНИКОВЫ.

№ отцовскій.

I.

1. Александръ Семеновичъ, штабсъ-капитанъ, жена Анастасія Васильевна.

II.

2. Василій, р. 1830 г. . . . . 1.
Указъ Герольдіи 24 Октября 1845 г., № 19367.

Александръ Семеновичъ

№ отцовскій.

Хмельниковъ военную службу началъ 1812 г. въ Черниговскомъ ополченіи, потомъ продолжалъ служить въ Казанскомъ и Днѣпровскомъ пѣхот. полкахъ; произведенъ въ прапорщики 1815 г., уволенъ въ отставку штабсъ-капитаномъ 1824 г. Родъ признанъ Герольдіею въ дворянствѣ, со внесеніемъ во 2-ю часть родословной книги.

№ 2218.
ш. 4. п. 10.

ХОДОТЫ.

I.

1. Иванъ Карповичъ, маіоръ, жены: 1) Марія Никифоровна; 2) Анна Яковлевна.

Указъ Герольдіи 29-го Августа 1842 г., № 14713.

II.

2. Николай, р. 1838 г. . . .
Указъ Прав. Сен. 29-го Декабря 1847 г., № 19962.
Екатерина, р. 1846 г. . . .

№ отцовскій: 3.

Иванъ Карповичъ Ходотъ военную службу началъ въ Дворянскомъ полку 1813 г. произведенъ въ прапорщики въ Шлиссельбургскій пѣх. полкъ 1816 г. Потомъ продолжалъ службу въ Кіевскомъ гренадерскомъ полку и уволенъ въ отставку маіоромъ 1832 года. Родъ признанъ Герольдіею въ дворянствѣ, со внесеніемъ во 2-ю часть родословной книги.

№ 2200.
ш. 4 п. 10.

ДРУГАЯ ВѢТВЬ.

I.

1. Семенъ Андреевичъ, войсковой товарищъ, въ отставкѣ поручикъ.

II.

2. Иванъ, р. 1774 г., войсковой товарищъ . . . . .
3. Варфоломей, р. 1777 г., коллежскій регистраторъ .

№ отцовскій: 1.

III.

4. Авдій, р. 1802 г. . . . .
5. Потапій, р. 1805 г., коллежскій регистраторъ; жена Екатерина Михайловна . .

№ отцовскій: 2.

6. Андрей, р. 1816 г., коллежскій совѣтникъ; жена Анна Михайловна . . .
7. Павелъ, р. 1815 г. . . .
Указъ Прав. Сен. 31-го Марта 1851 г., № 2382.

№ отцовскій: 3.

IV.

8. Косьма, р. 1841 г., коллежскій совѣтникъ, секретарь дворянства Черниговской губ., безпрерывно, съ 1872 г. и членъ отъ дворянства Черниговскаго отдѣленія Дворянскаго Банка; жена Любовь Петровна, урожденная Улезко . . . . .
9. Михаилъ, р. 1843 г., † .
10. Владиміръ, р. 1849 г., кандидатъ правъ, былъ земскимъ начальникомъ . . .
Евдокія, р. 1834 г. . . .
Татьяна, р. 1836 г. . . .
Александра, 1847 г. . .
Указъ Прав. Сен. 22-го Ноября 1852 г., № 10373.
11. Иванъ, р. 1855 г. . . .
12. Федоръ, р. 1858 г. . . .

№ отцовскій: 5.

	№ отцов-скій.
13. Георгій, р. 1860 г. . . . Ульяна, р. 1866 г., въ замужествѣ за Николаемъ Петровичемъ Савицкимъ.	6.
14. Александръ, р. 1848 г., колежскій регистраторъ . . Указъ Прав. Сен. 24-го Марта 1875 г., № 933.	7.
15. Давидъ. } близнецы, род. 16. Илья . } 1867 г. . . .	

V.

17. Владиміръ, р. 13-го Октября 1873 г., врачъ; жена Вѣра Львовна, урожденная Гольденова	8.
18. Александръ, р. 1877 г., студентъ-медикъ	
Надежда, р. 1873 г., замуж. за д-ромъ Глобовымъ . Марія, р. 1876 г. . . . . Софія, р. 1884 г.	8.
19. Петръ, р. 1879 г. . . . 20. Ѳедоръ, р. 1882 г. . . .	11.

Семенъ Андреевичъ Холодъ, служилъ въ Черниговскомъ малороссійскомъ полку съ 1764 г., произведенъ въ сотенные атаманы 1770 г., въ войсковые товарищи 1772 г., и уволенъ въ отставку поручикомъ 1785 г. Родъ признанъ Прав. Сенатомъ въ дворянствѣ, со внесеніемъ во 2-ю часть родословной киниги.

№ 5442.
ш. 10 п. 11.

ХОЛОДОВСКІЕ.

I.

	№ отцов-скій.
1. Григорій Ивановичъ, подпоручикъ.	

II.

2. Захарія, р. 1812 г., колежскій регистраторъ . .	1.

III.

3. Захарія, р. 1833 г., колежскій регистраторъ . .	2.
4. Петръ, р. 1845 г. . . . . Указъ Прав. Сен. 22-го Января 1848 г., № 1136.	2.
5. Василій, р. 1848 г. . . . 6. Иванъ, р. 1874 г. . . .	

Григорій Ивановичъ Холодовскій служилъ въ малороссійскомъ гренадерскомъ полку съ 1787 г. и произведенъ въ подпоручики 1797 г. Родъ признанъ Прав. Сенат. въ дворянствѣ, со внесеніемъ во 2-ю часть родословной книги.

№ 2202.
ш. 4 п. 10.

ХОМЕНКИ.

№ отцовскій.

I.

1. Никита Алексѣевичъ, подпоручикъ, жена Мавра Ѳеодоровна, урожденная Каталѣй.

Указъ Прав. Сен. 12-го Января 1848 г., № 1408.

Никита Алексѣевичъ Хоменко началъ службу въ Кіевскомъ гусарскомъ полку съ 1824 г., произведенъ въ прапорщики 1839 г. съ переводомъ въ Рязанскій пѣхотн. полкъ, гдѣ и произведенъ въ подпоручики 1842 г. Родъ признанъ Правит. Сенатомъ въ дворянствѣ, со внесеніемъ во 2-ю часть родословной книги.

№ 2219.
ш. 4 п. 10.

ХОТЯИНЦОВЫ.

№ отцовскій.

I.

1. Иванъ Николаевичъ, генералъ-маіоръ, жена Любовь Степановна.

Указъ Прав. Сен. 17-го Марта 1848 г., № 8680.

II.

2. Александръ . . . . . } 1.
Любовь . . . . . }

Указъ Прав. Сен. 6-го Ноября 1850 г., № 8756.

Иванъ Николаевичъ Хотяинцовъ, изъ дворянъ Воронежской губерніи, службу началъ въ 1793 г., произведенъ въ прапорщики 1803 г. и въ генер.-маіоры 1841 г. Былъ въ сраженіяхъ противъ французовъ и турокъ, и въ числѣ другихъ знаковъ отличія награжденъ орденами: св. Станислава 1-й ст. и Владиміра 3-й ст. Родъ признанъ Прав. Сен. въ дворянствѣ, со внесеніемъ во 2-ю часть родословной книги.

№ 4537.
ш. 7 п. 19.

ХРАМЦОВЫ.

I.

1. Ѳеодоръ Ивановичъ, шт.-капитанъ, жена Ксенія Ѳоминишна.

II.

2. Константинъ, р. 1840 г. .
   Татьяна, р. 1834 г. . . . } 1.
   Александра, р. 1837 г. . .

Указъ Герольдіи 14-го Декабря 1845 г., № 22192.

№ отцовскій.

Ѳеодоръ Ивановичъ Храмцовъ военную службу началъ въ Черниговскомъ ополченіи 1812 г., потомъ продолжалъ служить въ Воронежскомъ пѣхотн. полку; произведенъ въ прапорщики 1815 г. и уволенъ въ отставку штабсъ-капитаномъ 1823 г. Родъ признанъ Герольдіею въ дворянствѣ, со внесеніемъ во 2-ю часть родословной книги.

№ 2220.
ш. 4 п. 10.

ХРАПАЧЕВЫ.

I.

1. Алексѣй Яковлевичъ, шт.-капитанъ.

II.

2. Михаилъ . . . . . .
3. Василій . . . . . } 1.
4. Яковъ . . . . . .
5. Петръ . . . . . .

Указъ Прав. Сен. 31-го Декабря 1849 г., № 9069.

III.

6. Александръ . . . . . 4.
7. Иванъ . . . . . 5.

№ отцевскій.

Алексѣй Яковлевичъ Храпачевъ военную службу проходилъ съ 1802 г., произведенъ въ прапорщики 1804 г. и уволенъ въ отставку штабсъ-капитаномъ 1816 г. Родъ признанъ Прав. Сенат. въ дворянствѣ, со внесеніемъ во 2-ю часть родословной книги.

№ 4310.
ш. 7 п. 12.

ХРАПОВИЦКІЕ.

№ отцовскій.

I.

1. Александръ Михайловичъ †, р. 1840 г., служилъ въ Кавалергардскомъ полку, потомъ надворный совѣтникъ, былъ мировымъ посредникомъ Витебскаго уѣзда, женатъ на Тепловой.

Указъ Прав. Сен. 22-го Февраля 1855 г., № 2096.

Фамилія Храповицкихъ принадлежитъ къ дворянамъ Витебской губерніи, гдѣ Храповицкіе записаны въ родословную книгу и въ дворянствѣ признаны Правит. Сенатомъ; потомокъ же рода этого Александръ Михайловичъ Храповицкій, по владѣнію имѣніемъ въ Козелецкомъ уѣздѣ, причисленъ къ дворянству Черниговской губерніи, со внесеніемъ во 2-ю часть родословной книги.

№ 2181.
ш. 4 п. 10.

ХРИСТІАНОВИЧИ.

№ отцовскій.

I.

1. Максимъ Петровичъ, флотаралейтенантъ, потомъ коллежскій ассесоръ; жена Марія Ивановна Забѣла.

II.

2. Иванъ, р. 1815 г., титулярный совѣтникъ; женатъ: 1) на Евфросиніи Трофимовнѣ Фесенко; 2) на Маріи Тимоѳеевнѣ. . . . } 1.

III.

Марія, р. 1842 г. . . . . } 2.
Варвара, р. 1843 г. . . . }

Указъ Герольдіи 22 Декабря 1847 г., № 19128.

№ отцовскій

3. Петръ, р. 1851 г., инженеръ-техникъ . . . . . } 2.
4. Александръ, р. 1855 г. артиллеріи штабсъ-капитанъ . }
5. Павелъ, р. 1356 г. . . . }
Ольга, р. 1854 г. . . . }

Указъ Пр. Сен. 19 Іюня 1858 г., № 4066.

IV.

6. Александръ, р. 1881 г. . . } 4.
Варвара, р. 1882 г. . . . }
Наталія, р. 1866 г. . . . }

Максимъ Петровичъ Христіановичъ, изъ кадетъ морскаго шляхетскаго корпуса, произведенъ въ Черномор-

№ отцов-скій.

скій флотъ въ мичманы 1790 г., въ лейтенанты—1795 г., и уволенъ въ отставку 1798 г. Съ 1809 г. продолжалъ служить въ Черниговской дворянской комисіи, переименованъ въ титулярные совѣтники, и уволенъ въ отставку коллежскимъ ассесоромъ 1813 г. Родъ признанъ Герольдіею въ дворянствѣ, со внесеніемъ во 2-ю часть родословной книги.

№ 4478.
ш. 7 п. 17.

ХУДОЛѢИ.

№ отцов-скій

I.

1. Павелъ Елисѣевичъ—поручикъ.

II.

2. Василій—коллежскій секретарь . . . . . } 1.
Марія . . . . . }
Анастасія. . . . . }
Анна . . . . . }

Указъ Правит. Сената 6 Апрѣля 1854 г., № 2206.

III.

3. Леонидъ . . . . . 2.

4. Георгій . . . . . } 2.
Лидія . . . . . }

Павелъ Елисѣевичъ Худолѣй служилъ въ Малороссійскихъ казачьихъ полкахъ съ 1832 года; произведенъ въ корнеты 1837 года и уволенъ въ отставку поручикомъ 1839 года. Родъ признанъ Правит. Сенатомъ въ дворянствѣ, со внесеніемъ во 2-ю часть родословной книги.

№ 2203.
ш. 4 п. 10.

ЦВѢТНИЦКІЕ.

№ отцов-скій.

I.

1. Павелъ Яковлевичъ, полковникъ; женатъ на Софіи Николаевнѣ Овсѣенко.

II.

2. Александръ, р. 1854 г. . } 1.
3. Константинъ, р. 1857 г. }

4. Николай, р. 1859 г. . . } 1.
Надежда, р. 1852 г. . . }

Указъ Прав. Сен. 20 Декабря 1861 г., № 10074.

Павелъ Яковлевичъ Цвѣтницкій военную

№ отцов-скій.

службу началъ 1820 г. въ 19-мъ егерскомъ полку, потомъ продолжалъ служить въ Витебскомъ, Навагинскомъ и др. пѣхотн. полкахъ и въ резервной дивизіи отдѣльнаго Кавказскаго корпуса; произведенъ въ прапорщики 1824 г., уволенъ въ отставку полковникомъ 1856 г. Былъ въ дѣлахъ съ горцами и чеченцами, и за отличіе въ сраженіяхъ награжденъ: орденомъ св. Анны 3-й степ. 1845 г. и чиномъ маіора 1846 г. Родъ признанъ Прав. Сенатомъ въ дворянствѣ, со внесеніемъ во 2-ю часть родословной книги.

№ 2204.

ш. 4 п. 10.

Ц Е Ц У Р Ы.

№ отцов-скій.

I.

1. Корнилій Степановичъ, штабсъ-капитанъ, у него жена Екатерина Ивановна.

II.

2. Тимоѳей, коллеж. регистр., р. 1828 г. . . . . } 1.
3. Григорій, титулярн. совѣтн., р. 1831 г. . . . . }

Указъ Герольдіи 29 Апрѣля 1846 г., № 9485.

III.

4. Григорій, р. 1853 г. . . . .

№ отцов-скій.

Корнилій Степановичъ Цецура военную службу началъ 1816 г. въ Курляндскомъ драгунскомъ полку, потомъ продолжалъ служить въ Орловскомъ пѣхотн. полку; произведенъ въ прапорщики 1818 г., уволенъ въ отставку штабсъ-капитаномъ 1825 г. Родъ признанъ Герольдіею въ дворянствѣ, со внесеніемъ во 2-ю часть родословной книги.

№ 2221.

ш. 4 п. 11.

Ц И Т О В И Ч И.

№ отцов-скій.

I.

1. Семенъ Акимовичъ, маіоръ †; женатъ на Елисаветѣ Васильевнѣ Лукьяновой.

II.

2. Павелъ, р. 1850 г. . . . } 1.
3. Семенъ, р. 1855 г. . . . }

Указъ Прав. Сен. 20 Декабря 1861 г., № 10075.

№ отцов-скій.

Семенъ Акимовичъ Питовичъ военную службу началъ 1822 г. въ 23-мъ егерскомъ полку, потомъ продолжалъ служить въ Симбирскомъ егерскомъ и др. полкахъ; произведенъ въ прапорщики 1827 г., уволенъ въ отставку маіо-

№ отцовскій.

ромъ 1857 г. Былъ въ дѣлахъ въ войну съ турками, и за отличіе въ сраженіи подъ Силистріей награжденъ орденомъ св. Анны 4-й степ. съ надписью „за храбрость“ 1829 г. Родъ признанъ Правит. Сенатомъ въ дворянствѣ, со внесеніемъ во 2-ю часть родословной книги.

№ 2205.
ш. 4 п. 10.

ЦЫКЛИНСКІЕ.

№ отцовскій.

I.

1. Никита Васильевичъ, капитанъ, у него жена Евфросинія Семеновна.

II.

2. Василій, р. 1846 г. . . .
3. Степанъ, р. 1850 г. . . . } 1.

Указъ Прав. Сен. 23-го Іюля 1857 г., № 4892.

Никита Васильевичъ Цыклинскій военную службу началъ 1816 г. въ Архангелогородскомъ пѣхот. полку, потомъ продолжалъ служить въ Воронежскомъ пѣхотн. полку; произведенъ въ прапорщики 1818 года, въ капитаны 1829 г., а въ 1832 г. уволенъ въ отставку. Родъ признанъ Прав. Сенатомъ въ дворянствѣ, со внесеніемъ во 2-ю часть родословной книги.

№ 2222.
ш. 4 п. 11.

ЦУЙМАНОВЫ.

№ отцовскій.

I.

1. Антонъ Григорьевичъ, маіоръ; у него жена Евдокія Ивановна.

Указъ Герольдіи 7 Августа 1847 г., № 12391.

Антонъ Григорьевичъ Цуймоновъ, по оставленіи гражданской службы въ чинѣ коллежскаго регистратора, поступилъ прапорщикомъ въ Старооскольскій пѣхотн. полкъ 1815 г., уволенъ въ отставку маіоромъ 1826 г. Родъ признанъ Герольдіею въ дворянствѣ, со внесеніемъ во 2-ю часть родословной книги.

№ 4541.
ш. 7 п. 19.

ЧАРНУШЕВИЧИ.

№ отцовскій.

I.

1. Василій Степановичъ, подполковникъ.

Указъ Прав. Сен. 31-го Декабря 1849 г., № 9067.

Василій Степановичъ Чарнушевичъ военную службу началъ въ Черниговскомъ ополченіи и произведенъ въ прапорщики 1819 года. По расформированіи ополченія, служилъ въ 4-мъ Черниговскомъ пѣхотномъ и въ Кинбурнскомъ драгунскомъ полкахъ, уволенъ въ отставку маіоромъ 1827 года. Съ 1831 года снова продолжалъ служить въ 7-мъ малороссійскомъ казачьемъ полку, и уволенъ въ отставку подполковникомъ 1835 года. Родъ признанъ Правит. Сенатомъ въ дворянствѣ, со внесеніемъ во 2-ю часть родословной книги.

№ 4492.
шк. 7. п. 18

ЧАЙКОВСКІЕ.

№ отцовскій.

I.

1. Василій Ивановичъ, войсковой товарищъ, въ отставкѣ поручикъ; женатъ на дочери поручика Варварѣ Бобровниковой.

II.

2. Яковъ, губернскій секретарь, р. 1783 г. . . . . 1.

III.

3. Григорій, коллеж. секрет., р. 1814 г. . . . . } 2.
4. Василій, надворн. совѣтн., р. 1818 г. . . . . }
5. Иларіонъ, р. 1831 г. . . }

Указъ Прав. Сен. 17-го Февраля 1848 г., № 4225.

№ отцовскій.

6. Михаилъ, р. 1825 г. . . . 2.

Указъ Прав. Сен. 12 Мая 1848 г., № 12864.

IV.

7. Яковъ, губерн. секретарь, р. 1845 г. . . . . 3.

Указъ Прав. Сен. 6 Ноября 1886 г., № 4559.

8. Петръ, р. 1846 г. . . . } 4.
Указъ Прав. Сен. 2 Мая 1850 г., № 3449. }
9. Николай, р. 1850 г. . . . }
Указъ Прав. Сен. 9 Іюля 1858 г., № 4762.

Василій Ивановичъ Чайковскій служилъ въ малороссійскомъ Нѣжинскомъ

	№ отцов-скій.
полку; произведенъ въ войсковые товарищи 1782 г., и уволенъ въ отставку поручикомъ 1787 года. Родъ признанъ Правит. Сенатомъ въ дворянствѣ, со внесеніемъ во 2-ю часть родословной книги. № 4972. ш. 8 п. 15.	

ЧЕДНЕВСКІЕ.

	№ отцов-скій.
I. 1. Андрей Семеновичъ, штабсъ-капитанъ; женатъ на Антонинѣ Клементьевнѣ Витковской. II. Варвара, р. 1845 г. . . . Наталія, р. 1847 г. . . . 1. Марія, р. 1850 г. . . . . Софія, р. 1852 г. . . . . Указъ Прав. Сен. 11-го Сентября 1856 г., № 5866.	
Андрей Семеновичъ Чедневскій военную службу началъ въ Сумскомъ гусарскомъ полку 1820 г., потомъ продолжалъ служить въ Бѣльской инвалидной командѣ; произведенъ въ прапорщики 1837 года, уволенъ въ отставку штабсъ-капитаномъ 1853 года. Родъ признанъ Правит. Сенатомъ въ дворянствѣ, со внесеніемъ во 2-ю часть родословной книги. № 2212 ш. 4 п. 10.	№ отцов-скій.

ЧЕКАНЫ.

	№ отцов-скій.
I. 1. Иванъ Павловичъ, прапорщикъ, у него жена Александра Ивановна. II. 2. Александръ, коллежскій регистраторъ, р. 1817 года, у него жена Марія Николаевна . . . . . 1. Указъ Герольдіи 31 Августа 1845 г., № 16916.	
III. 3. Иванъ, р. 1843 г. . . . 4. Василій, р. 1845 г. . . . 5. Михаилъ, артиллеріи подполковникъ, р. 1852 года. 6. Алексѣй, подпоручикъ, р. 1855 г. . . . . 2. 7. Семенъ, р. 1860 г. . . . Евдокія, р. 1841 г. . . . Александра, р. 1848 г. . .	№ отцов-скій.

	№ отцов-скій.
IV.	
8. Борисъ, р. 1877 г.	5.
9. Владиміръ, р. 1881 г. . .	6.
10. Александръ, р. 1882 г. . .	
11. Леонидъ, р. 1884 г. . . .	
Нина, р. 1880 г.	
Зинаида, р. 1886 г. . . .	

Иванъ Павловичъ Чеканъ съ 1802 года проходилъ гражданскую службу и произведенъ въ коллежскіе регистраторы 1810 г., а потомъ продолжалъ служить въ 5-мъ Нижегородскомъ ополченскомъ полку, переименованъ въ прапорщики 1813 года и уволенъ въ отставку 1815 г. Родъ признанъ Герольдіею въ дворянствѣ, со внесеніемъ во 2-ю часть родословной книги.

№ 2213.

ш. 4 п. 10.

ЧЕРНАЦКІЕ.

	№ отцов-скій.
I.	
1. Ѳеодоръ Кирилловичъ, войсковой товарищъ, въ отставкѣ полковой ассаулъ.	
II.	
2. Пантелеймонъ, р. 1750 г..	1.
III.	
3. Иванъ, коллежск. ассесоръ, р. 1803 г.	2.
4. Даніилъ, тит. совѣтн., р. 1807 г.	
Указъ Прав. Сенат. 8-го Марта 1851 г., № 1708.	
IV.	
5. Григорій, р. 1849 г. . . .	4.
6. Ѳеодоръ, р. 1851 г. . . .	
Евдокія, р. 1843 г. . . .	4.
Марія, замужемъ за Михайловскимъ-Циклинскимъ, р. 1846 г. . . .	
Указъ Прав. Сен. 10-го Декабря 1856 г., № 7323.	
Елисавета, вдова штабсъ-капитана Новицкаго, р. 1855 г.	

Ѳеодоръ Кирилловичъ Чернацкій, проходя въ Малороссійскомъ Глуховскомъ полку въ чинѣ войковаго товарища, уволенъ въ отставку полковымъ ассауломъ 1773 г. Родъ признанъ Прав. Сенатомъ въ дворянствѣ, со внесеніемъ во 2-ю часть родословной книги.

№ 5219.

ш.

ЧЕРНОБОРОДОВЫ.

№ отцовскій.

I.

1. Антонъ Герасимовичъ, полковникъ.

II.

2. Александръ . . . . . 1.

Указъ Прав. Сен. 30-го Ноября 1849 г., № 8276.

Антонъ Герасимовичъ Чернобородовъ службу началъ въ Стародубскомъ карабинерномъ полку 1787 г., и произведенъ въ прапорщики 1800 г.; потомъ продолжалъ служить въ Харьковскомъ драгунскомъ полку, уволенъ въ отставку полковникомъ. Родъ признанъ Прав. Сен. въ дворянствѣ, со внесеніемъ во 2-ю часть родословной книги.

№ 2926.

ш. 5 п. 12.

ЧЕРНЯВСКІЕ.

№ отцовскій.

I.

1. Алексѣй Васильевичъ, маіоръ.

II.

2. Алексѣй, р. 1824 г. . . . 1.

Указъ Пр. Сен. 22 Декабря 1847 г., № 19106.

Алексѣй Васильевичъ Чернявскій уроженецъ Смоленской губерніи, военную службу началъ 1812 г. въ Московскомъ казачьемъ полку, потомъ продолжалъ служить въ Тверскомъ драгунскомъ и въ Томскомъ егерскомъ полкахъ; произведенъ въ прапорщики 1816 г., уволенъ въ отставку маіоромъ 1838 г. Родъ признанъ Правит. Сенатомъ въ дворянствѣ, со внесеніемъ во 2-ю часть родословной книги.

№ 2206.

ш. 4 п. 10.

ВТОРАЯ ВѢТВЬ.

	№ отцовскій.
I.	
1. Михаилъ Андреевичъ, поручикъ.	
II.	
2. Тимоѳей, р. 1824 г., титулярный совѣтникъ.	1.
Указъ Правит. Сената 25 Февраля 1854 г., № 1154.	
III.	
3. Степанъ, р. 1845 г. . . .	2.
4. Николай, р. 1847 г. . . .	
5. Василій, р. 1850 г. . . .	
6. Александръ, р. 1853 г. . .	2.
Указъ Правит. Сената 20 Іюня 1861 г., № 5949.	
Михаилъ Андреевичъ Черняевскій военную службу началъ стражникомъ 1794 года, произведенъ въ прапорщики 1799 года, уволенъ въ отставку поручикомъ 1801 года. Родъ признанъ Правит. Сенатомъ въ дворянствѣ, со внесеніемъ во 2-ю часть родословной книги.	

№ 2207.
ш. 4 п. 10.

ТРЕТЬЯ ВѢТВЬ.

	№ отцовскій.
I.	
1. Семенъ Макаровичъ, войсковой товарищъ.	
II.	
2. Григорій, р. 1787 г., губернскій секретарь, жена Варвара Ивановна Черняевская.	1.
III.	
3. Прокофій, р. 1827 г., губернскій секретарь . . .	2.
Евдокія, р. 1819 г. . . .	
Указъ Правит. Сената 27 Іюля 1855 г., № 5450.	
IV.	
4. Дмитрій, р. 1863 г. . . .	3.
5. Иванъ. р. 1865 г.. . . .	3.
6. Андрей, р. 1866 г. . . .	
7. Григорій, р. 1868 г. . . .	
Анна, р. 1861 г.	
8. Николай, р. 1873 г. . . .	
Семенъ Макаровичъ Черняевскій службу началъ 1758 года при сотенномъ Литовскомъ Правленіи, потомъ продолжалъ служить при полковой Нѣжинской канцеляріи и произведенъ въ войсковые товарищи 1777 года. Родъ признанъ Правит. Сенатомъ въ дворянствѣ, со внесеніемъ во 2-ю часть родословной книги.	

№ 4322.
ш. 7 п. 13.

ЧЕРНЯХОВСКІЕ.

	№ отцовскій.	
I.		
1. Иванъ Ивановичъ, прапорщикъ. Указъ Пр. Сен. 3 Іюня 1847 г., № 10397. Иванъ Ивановичъ Черняховскій служилъ въ		Рижскомъ драгунскомъ полку съ 1837 г. и произведенъ въ прапорщики 1841 года. Родъ признанъ Прав. Сенат. въ дворянствѣ, со внесеніемъ во 2-ю часть родословной книги. № 2208. ш. 4 п. 10.

ЧЕЧЕЛЬНИЦКІЕ.

	№ отцовскій.	
I.		
1. Иванъ Яковлевичъ, поручикъ; жена Александра Яковлевна Блюмендаль. Указъ Пр. Сен. 22 Ноября 1852 г., № 10372.		Иванъ Яковлевичъ Чечельницкій военную службу началъ 1835 года въ Галицкомъ егерскомъ полку, потомъ продолжалъ служить въ Якутскомъ пѣх. полку; произведенъ въ прапорщики 1841 г., уволенъ въ отставку поручикомъ 1845 г. Родъ признанъ Прав. Сенатомъ въ дворянствѣ, со внесеніемъ во 2-ю часть родословной книги. № 2215. ш. 4 п. 10.
II.		
2. Михаилъ . } р. 8 Ноября Юлія . . } 1848 года.	1.	
Указъ Пр. Сен. 17 Сентября 1853 г., № 6268.		

ЧУЛКОВЫ.

	№ отцовскій.	
I.		
1. Степанъ Никитичъ, маіоръ, жена Ульяна Семеновна.		
II.		
2. Иванъ, р. 1841 г. . . . . 3. Николай, р. 1843 г.	1.	
Указъ Пр. Сен. 18 Декабря 1856 г., № 7458. Степанъ Никитичъ Чулковъ военную службу началъ 1813 г. въ Татарскомъ уланскомъ полку, потомъ продолжалъ служить въ Брянскомъ пѣхотн. полку и въ Житомірскомъ гарнизонѣ; произведенъ въ корнеты 1819 г., уволенъ въ отставку маіоромъ 1846 г. Родъ признанъ Прав. Сен. въ дворянствѣ, со внесеніемъ во 2-ю часть родословной книги.		№ 2216. ш. 4. п. 10.

ШАБЕЛЬСКІЕ.

I.

1. Катонъ Павловичъ, полковникъ, потомъ дѣйств. стат. совѣт., камергеръ Двора ЕГО ВЕЛИЧЕСТВА. Былъ Екатеринославскимъ губернскимъ предводителемъ дворянства 1851—1857 г. и Черниговскимъ губернаторомъ 1857—1861 г. Кавалеръ Станислава 1-й степ. и Владиміра 3-й степени; жена Надежда Савишна.
Указъ Пр. Сен. 24 Августа 1864 г., № 4035. — № отцовскій. 1.

II.

2. Помпей Катоновичъ †, женатъ на Римской-Корсаковой.
3. Николай Катоновичъ, отст. полк. Гусарскаго ЕГО ВЕЛИЧЕСТВА полка †, жена Лидія Александровна бар. Сталь-фонъ-Гольштейнъ. Былъ недолгое время Курскимъ губернскимъ предводителемъ дворянства. . . Варвара Катоновна †, замужемъ за ген.-лейт. графомъ Сергѣемъ Александровичемъ Апраксинымъ. . . . — № отцовскій. 1.

III.

4. Павелъ Николаевичъ, род. 1860 г., съ 1879 г. служилъ въ Кавалергардскомъ полку, въ настоящее время полковникъ по армейской кавалеріи состоитъ по особымъ порученіямъ при Финляндскомъ генер.-губерн., женатъ на Симанской. . . Вѣра, р. 7 Октября 1861 г. въ первомъ бракѣ за гр. Милорадовичемъ, во второмъ за поручикомъ л.-гв. гусарскаго ЕГО ВЕЛИЧЕСТВА полка Борисомъ Вячеславовичемъ Шидловскимъ, съ 25 Апрѣля 1884 года разведена и приняла постриженіе въ 1899 г.; ранѣе основала на свои средства Общину, преобразованную въ Николо-Тихвинскій женскій монастырь, близь станціи Волоконовка, Елецъ-Валуйской желѣзной дороги, Бирюченскаго уѣзда, Воронежской губерніи. Въ настоящее время м. Валентина настоятельница Николо-Тихвинскаго монастыря . . . . . — № отцовскій. 3.

Катонъ Павловичъ Шабельскій военную службу началъ при генеральномъ штабѣ 1821 г., потомъ продолжалъ служить въ Ольвіопольскомъ, Чугуевскомъ и лейбъ-гвардіи уланскихъ полкахъ; произведенъ въ прапорщики 1823 г., уволенъ въ отставку полковникомъ 1842 г. Съ 1851 г. служилъ по выборамъ дворянства Екатеринославской губерніи, былъ губернскимъ предводителемъ дворянства, потомъ Черниговскимъ губернаторомъ, и произведенъ въ дѣйствит. стат. совѣтники 1854 года. Родъ признанъ Правит. Сенатомъ въ дворянствѣ, со внесеніемъ во 2-ю часть родословной книги. — № 2225. — ш. 4 и. 11.

ШАБЛОВСКІЕ.

№ отцовскій.

I.

1. Михаилъ Васильевичъ, подпоручикъ.

II.

2. Дмитрій, р. 1808 г., коллеж. регистр., жена Евдокія Исидоровна . . . . . 1.

III.

3. Михаилъ, р. 1834 г., стат. совѣтн., служилъ по судебн. вѣдомству, потомъ былъ Новгородсѣверскимъ уѣздн. предводит. дворянства съ 1892 по 1896 г.; женатъ: 1) на Екатеринѣ Ивановнѣ, 2) на Маріи Николаевнѣ и 3) на Маріи Михайловнѣ . } 2.
4. Максимъ, р. 1844 г. . . . }

Указъ Пр. Сен. 22 Декабря 1848 г., № 19112.

№ отцовскій.

IV.

5. Владиміръ, р. 1872 г. . . }
6. Георгій, р. 1876 г. . . . }
7. Дмитрій, р. 1880 г. . . . } 3.
8. Николай, р. 1886 г. . . . }
Екатерина, р. 1889 г. . . }
Елисавета, р. 1891 г. . . }

Михаилъ Васильевичъ Шабловскій военную службу началъ въ Кіевскомъ гренадерскомъ полку 1794 г., потомъ продолжалъ служить въ Курскомъ мушкатерскомъ полку и въ Могилевскомъ гарнизонѣ; произведенъ въ прапорщики 1798 г., и уволенъ въ отставку подпоручикомъ 1807 г. Родъ признанъ Правит. Сенат. въ дворянствѣ, со внесеніемъ во 2-ю часть родословной книги.

№ 2223.
ш. 4 п. 11.

ШАБРАНСКІЕ.

№ отцовскій.

I.

1. Павелъ Ѳеодоровичъ, прапорщикъ.

Указъ Пр. Сен. 22 Декабря 1847 г., № 19131.

Павелъ Ѳеодоровичъ Шабранскій служилъ въ Ладожскомъ егерскомъ полку съ 1837 г. и произведенъ въ прапорщики 1843 года. Родъ признанъ Правит. Сенатомъ въ дворянствѣ, со внесеніемъ во 2-ю часть родословной книги.

№ отцовскій.

№ 2224.
ш. 4 п. 11.

ШАМРАЕВЫ.

	№ отцов-скій.
I.	
1. Иванъ Васильевичъ, подполковникъ; жена Цецилія Тимоѳеевна Марчинская.	
II.	
2. Адріанъ, р. 1827 г., капитанъ	1.
III.	
3. Владиміръ, р. 1859 г. . .	2.
4. Константинъ, р. 1861 г. .	
5. Иванъ, р. 1863 г.	
Указъ Пр. Сен. 1 Ноября 1871 г., № 5100.	

Иванъ Васильевичъ Шамраевъ военную службу началъ 1814 г. въ 55-мъ егерскомъ полку, потомъ продолжалъ служить въ Сѣверскомъ конно-егерскомъ и др. полкахъ; произведенъ въ прапорщики 1817 года, уволенъ въ отставку подполковникомъ 1844 г. Былъ въ дѣлахъ въ войну съ турками, и за отличіе въ сраженіи награжденъ орденомъ Св. Георгія 4-й степ. 1828 г.

№ 2226.
ш. 4 п. 11.

ШАНЪ—ГИРЕИ.

	№ отцов-скій.
I.	
1. Павелъ Петровичъ, штабсъ-капитанъ, женатъ на дочери генералъ-маіора Маріи Хостатовой.	
II.	
2. Алексѣй, р. 1821 г., подполковникъ †, былъ женатъ на Маріи Васильевнѣ Покровской, вступившей во 2-й бракъ за иностранца Дарри	1.
Указъ Правит. Сената 28 Октября 1863 г., № 6397.	
III.	
3. Василій, р. 1865 г. . . .	2.

Павелъ Петровичъ Шанъ-Гирей, урож. Крыма, по собственнымъ его заслугамъ записанъ въ родословную книгу по Пензенской и Нижегородской губерніямъ, и въ дворянствѣ утвержденъ Правительствующимъ Сенатомъ; жена же сына его Алексѣя, Марія Васильевна, и внукъ Василій Алексѣевичъ Шанъ-Гирей, по владѣнію имѣніемъ въ Остерскомъ уѣздѣ причислены къ дворянству Черниговской губерніи и внесены во 2-ю часть родословной книги.

По реестру 1898 г.
№ 46.

ШАСТОВЫ.

№ отцовскій.

I.

1. Акимъ Алексѣевичъ, подполковникъ, потомъ коллежскій совѣтникъ, былъ совѣтникомъ Оренбургской гражданской палаты; женатъ на Евдокіи Филипповнѣ Константиновичъ.

II.

2. Николай, р. 1816 г. . . .
   Вѣра, р. 1819 г. . . . . } 1.
   Надежда, р. 1821 г. . . .

Указъ Прав. Сен. 10-го Декабря 1863 г., № 6958.

Акимъ Алексѣевичъ Шастовъ военную службу началъ 1785 г. въ Рижскомъ гарнизонномъ баталіонѣ, потомъ продолжалъ служить въ Нашебургскомъ и Якутскомъ пѣхотн. полкахъ; произведенъ: въ прапорщики 1798 г., въ подполковники 9-го Января 1819 года. Съ 15-го Іюля 1819 г. продолжалъ гражданскую службу, и произведенъ въ коллежскіе совѣтники 1829 года. Родъ признанъ Правит. Сенатомъ въ дворянствѣ, со внесеніемъ во 2-ю часть родословной книги.

№ 2953.
ш. 5 п. 13.

ШАУЛЫ.

№ отцовскій.

I.

1. Иванъ Ивановичъ, штабсъ-капитанъ.

II.

2. Андрей, коллежскій ассесоръ, р. 1815 г. . . . . 1.

III.

3. Алексѣй, р. 1841 г. . . . . 2.

Указъ Прав. Сен. 4-го Іюля 1866 г., № 3984.

№ отцовскій.

Иванъ Ивановичъ Шаула служилъ въ Казанскомъ драгунскомъ полку съ 1794 г., произведенъ въ корнеты 1799 г., уволенъ въ отставку штабсъ-капитаномъ 1801 г. Родъ признанъ Правит. Сенатомъ въ дворянствѣ, со внесеніемъ во 2-ю часть родословной книги.

№ 1605.
ш. 3 п. 12.

ДРУГАЯ ВѢТВЬ.

	№ отцовскій.
I.	
1. Кириллъ Родіоновичъ, подпоручикъ, у него жена Клеопатра Ивановна.	
II.	
2. Кириллъ, р. 1833 г. . .	1.
3. Захарія, титулярн. совѣтн., р. 1837 г.	
Указъ Герольдіи 29 Апрѣля 1846 г., № 9594.	
III.	
4. Николай, р. 1859 г. . .	

	№ отцовскій.
Кириллъ Родіоновичъ Шаула изъ дворянскаго полка произведенъ въ прапорщики въ 46-й егерскій полкъ 15 Апрѣля 1819 г. и въ томъ же году Декабря 4-го въ подпоручики. Родъ признанъ Герольдіею въ дворянствѣ, со внесеніемъ во 2-ю часть родословной книги.	
№ 2253.	
ш. 4 п. 11.	

ШВАЧКИ.

	№ отцовскій.
I.	
1. Иванъ Григорьевичъ, подпоручикъ, у него жены: перваго брака Евдокія Ѳеодосьевна и втораго Меланія Исидоровна.	
II.	
2. Петръ	1.
3. Константинъ	
Указъ Герольдіи 14 Декабря 1845 г., № 22965.	
4. Иванъ, старшій	
Ольга	
5. Иванъ, младшій	
Указъ Прав. Сен. 7 Іюля 1851 г., № 4541.	
6. Герасимъ	
Указъ Прав. Сен. 24-го Января 1856 г., № 456.	

	№ отцовскій.
7. Григорій	1.
Указъ Прав. Сен. 9 Іюля 1860 г., № 5594.	
Иванъ Григорьевичъ Швачко служилъ въ Уфимскомъ пѣхотномъ полку съ 1818 года; произведенъ въ прапорщики 1828 года и уволенъ въ отставку подпоручикомъ 1832 года. За усердную службу его въ продолженіи турецкой войны Всемилостивѣйше награжденъ золотыми, съ цѣпочкой, часами 1834 года. Родъ признанъ Герольдіею въ дворянствѣ, со внесеніемъ во 2-ю часть родословной книги.	
№ 2228.	
ш. 4 п. 11.	

ШВИНТЫ.

I.

1. Николай-Фердинандъ Христіановичъ, капитанъ.

Указъ Прав. Сен. 28-го Іюня 1849 г., № 2975.

№ отцовскій.

Николай-Фердинандъ Христіановичъ Швинтъ служилъ въ Нейшлотскомъ егерскомъ полку, съ 1832 г., произведенъ въ прапорщики въ 1833 г., уволенъ въ отставку капитаномъ. Родъ признанъ Правительст. Сенатомъ въ дворянствѣ, со внесеніемъ во 2-ю часть родословной книги.

№ 2229.
ш. 4 п. 11.

ШЕВЕРНИЦКІЕ.

I.

1. Михаилъ Давидовичъ, штабсъ-капитанъ.

II.

2. Павелъ, губерн. секретарь, р. 1833 г. . . . . .
3. Григорій, губерн. секрет., р. 1840 г. . . . . .
Агрипина, р. 1831 г. . .

III.

4. Иванъ, р. 1866 г. . . . .
Указъ Прав. Сен. 26-го Марта 1887 г., № 1470.
5. Викторъ, р. 1865 г. . . .
6. Андрей, р. 1867 г. . . .
7. Владиміръ, р. 1869 г. . .

№ отцовскій.

1.

2.

3.

8. Михаилъ, р. 1872 г. . . . .
Указъ Прав. Сен. 6 Октября 1889 г., № 4614.

№ отцовскій. 3.

Михаилъ Давидовичъ Шеверницкій военную службу началъ 1813 г. въ 43-мъ егерскомъ полку, потомъ продолжалъ служить въ 21-мъ егерскомъ полку; произведенъ въ прапорщики 1818 г., уволенъ въ отставку штабсъ-капитаномъ 1825 г. Родъ признанъ Прав. Сенатомъ въ дворянствѣ, со внесеніемъ во 2-ю часть родословной книги.

№ 2254.
ш. 4 п. 11.

ШЕНГЕРЕИ.

№ отцовскій.

I.

1. Антонъ Васильевичъ, подпоручикъ, потомъ губерн. секретарь; женатъ на Екатеринѣ Никифоровнѣ Сидорской.

II.

Агаѳія, р. 1851 г. . . . 1.
Указъ Прав. Сен. 26-го Апрѣля 1855 г., № 3564.

Антонъ Васильевичъ Шенгерей военную службу началъ 1831 г. въ 15-мъ егерскомъ полку, потомъ продолжалъ служить въ Александпольскомъ егерскомъ полку; произведенъ: въ прапорщики 1836 г., въ подпоручики 1839 г., и уволенъ въ отставку 1840 г. Съ 1842 г. служилъ становымъ приставомъ въ Кролевецкомъ и Новгородсѣверскомъ уѣздахъ и произведенъ въ губернскіе секретари 1844 года. Родъ признанъ Правит. Сенатомъ въ дворянствѣ, со внесеніемъ во 2-ю часть родословной книги.

№ 2298.
ш. 4 п. 12.

ШЕПЕЛЕВЫ.

№ отцовскій.

I.

1. Александръ Ивановичъ, генералъ-маіоръ; былъ командиромъ 1-й бригады 2-й пѣхот. дивизіи и генералъ полицеймейстеромъ дѣйствующей арміи; женатъ на Аннѣ Александровнѣ Лятковской. Кавалеръ орденовъ: Св. Анны и Станислава 1-й степ., Георгія 4-й степ. и Владиміра 3 и 4-й степ.

II.

2. Александръ, р. 1840 г. . .
3. Николай, р. 1842 г. . . . } 1.
4. Иванъ, р. 1844 г. . . .

№ отцовскій.

5. Леонидъ, р. 1847 г. . . .
Екатерина, р. 1843 г. . .
Указъ Пр. Сен. 14 Іюля 1853 г. № 4882. } 1.
6. Леонидъ, Высочайше усыновленный . . . . .
Указъ Пр. Сен. 26 Августа 1883 г., № 3497.

Александръ Ивановичъ Шепелевъ, уроженецъ Воронежской губерн., военную службу началъ въ Курскомъ пѣхотн. полку 1814 г., потомъ продолжалъ служить

	№ отцов-скій.
лейбъ-гвардіи Павловскомъ, Финляндскомъ и др. полкахъ; произведенъ въ прапорщики 1816 г. и, въ генералъ-маіоры 1841 г. Былъ въ дѣлахъ въ войнахъ: съ французами 1814 г., персами 1827 г. и турками 1829 г. Родъ признанъ Прав. Сен. въ дворянствѣ, со внесеніемъ во 2-ю часть родословной книги. № 2230. ш. 4 п. 11.	№ отцов-скій.

ДРУГАЯ ВѢТВЬ.

	№ отцов-скій.
I. 1. Денисъ Степановичъ, штабсъ капитанъ. II. 2. Владиміръ, р. 1817 г. . . } 3. Дмитрій, р. 1819 г. . . . } 1. Указъ Пр. Сен. 30 Іюня 1860 г., № 6209. Денисъ Степановичъ Шепелевъ военную службу началъ 1799 г. въ Херсонскомъ гарнизонѣ, потомъ продолжалъ служить въ 3-мъ егерскомъ полку и въ Черниговскомъ гарнизонѣ; произведенъ въ подпоручики 1812 г., и, уволенъ въ отставку штабсъ-капитаномъ 1817 г. Родъ признанъ Прав. Сенат. въ дворянствѣ, со внесеніемъ во 2-ю часть родословной книги. № 2231. ш. 4 п. 11.	№ отцов-скій.

ШЕРЕМЕТЬЕВЫ.

	№ отцов-скій.
I. 1. Василій Григорьевичъ,— маіоръ, жена Анѳиса Ивановна. II. 2. Иванъ, р. 1836 г. маіоръ . } 1. 3. Николай, р. 1838 г. штабсъ-капитанъ . . . . . Марія, р. 1835 г. . . . . Указъ Пр. Сен. 21 Іюня 1848 г., № 15773.	№ отцов-скій.
III. 4. Анатолій, р. 1871 г. . 5. Вячеславъ, р. 1872 г. . . 6. Константинъ, р. 1875 г. . } 3. 7. Леонидъ, р. 1880 г. . . 8. Владиміръ, р. 1866 г. поручикъ . . . . . Василій Григорьевичъ Шереметьевъ военную службу началъ 1804 года въ Ахтырскомъ гусарскомъ полку, потомъ продолжалъ	№ отцов-скій.

№ отцовскій.

служить въ Митавскомъ драгунскомъ и въ Малороссійскомъ казачьемъ № 2-й полкахъ; произведенъ въ прапорщики 1820 года и, уволенъ въ отставку маіоромъ 1839 года. Родъ признанъ Прав. Сен. въ дворянствѣ, со внесеніемъ во 2-ю часть родословной книги.

№ 2233.
ш. 4 п. 11.

ШЕЧКОВЫ.

I.

1. Петръ Ѳедоровичъ, капитанъ, жена Марія Семеновна.

Указъ Прав. Сен. 22 Января 2848 г., № 1147.

Петръ Ѳедоровичъ Шечковъ служилъ въ Олонецкомъ пѣхотн. полку съ 1800 г., произведенъ въ прапорщики 1805 г., и уволенъ въ отставку капитаномъ 1816 г. Родъ признанъ Прав. Сен. въ дворянствѣ, со внесеніемъ во 2-ю часть родословной книги.

№ 2232.
ш. 4 п. 11.

ДРУГАЯ ВѢТВЬ.

I.

1. Александръ Петровичъ, гвардіи штабсъ-капитанъ.

Указъ Пр. Сен. 9 Января 1862 г., № 491.

Александръ Петровичъ Шечковъ военную службу началъ 1842 г. въ Кексгольмскомъ гренадерскомъ полку, потомъ продолжалъ служить лейбъ-гвардіи въ Гатчинскомъ полку; произведенъ въ прапорщики 1845 г. и въ штабсъ-капитаны 1854 г. Родъ признанъ Правительств. Сенатомъ въ дворянствѣ, со внесеніемъ во 2-ю часть родословной книги.

№ 2234.
ш. 4. п. 11.

ШИДЛОВСКІЕ.

I.

1. Евстафій Романовичъ, подполковникъ, жена Ульяна Степановна.

№ отцовскій.

Указъ Пр. Сен. 31 Декабря 1857 г., № 208.

Евстафій Романовичъ Шидловскій военную службу началъ въ 6-мъ Малороссійскомъ казачьемъ полку 1829 г., потомъ продолжалъ служить въ Владикавказскомъ казачьемъ полку; произведенъ въ подпоручики 1831 г., и уволенъ въ отставку подполковникомъ 1851 г. Родъ признанъ Правит. Сенатомъ въ дворянствѣ, со внесеніемъ во 2-ю часть родословной книги.

№ 2235.
ш. 4 п. 11.

ДРУГАЯ ВѢТВЬ.

I.

1. Петръ Степановичъ, штабсъ-капитанъ, потомъ коллежскій совѣтникъ; жена Анна Петровна Вознесенская.

№ отцовскій.

II.

2. Алексѣй, р. 1851 г. . . . 1.

Указъ Пр. Сен. 10 Декабря 1863 г., № 6961.

Петръ Степановичъ Шидловскій изъ Дворянскаго полка произведенъ въ прапорщики въ Галицкій пѣх. полкъ 1816 г., потомъ продолжалъ служить въ 4-мъ морскомъ полку, и произведенъ въ штабсъ-капитаны 1821 г. Съ 1823 г. служилъ по Интендантскому вѣдомству, переименованъ въ титулярные совѣтники, и произведенъ въ коллежскіе совѣтники 1849 г. Родъ признанъ Правит. Сенатомъ въ дворянствѣ, со внесеніемъ во 2-ю часть родословной книги.

№ отцовскій.

№ 2236.
ш. 4 п. 11.

ШИНГЕРЕИ.

	№ отцов-скій.
I.	
1. Николай Осиповичъ, подпоручикъ.	
II.	
2. Степанъ, р. 1823 г., колежскій регистраторъ . .	1.
Указъ Прав. Сен. 11-го Сентября 1853 г., № 6273.	

	№ отцов-скій.
Николай Осиповичъ Шингерей служилъ въ 40-мъ Егерскомъ полку съ 1817 г.; произведенъ въ прапорщики 1819 г. и въ подпоручики 1820 г. и уволенъ въ отставку 1821 г. Родъ признанъ Прав. Сен. въ дворянствѣ, со внесеніемъ во 2-ю часть родословной книги. № 2237. ш. 4 п. 11.	

ШИХУЦКІЕ.

	№ отцов-скій.
I.	
1. Иванъ Степановичъ, секундъ-маіоръ.	
II.	
2. Самуилъ, р. 1757 г., сотенный атаманъ . . .	1.
3. Андрей, р. 1772 г., колежскій секретарь . . .	
III.	
4. Степанъ, р. 1779 г., колежскій регистраторъ . .	2.
5. Василій, р. 1785 г., колежскій регистраторъ . .	
Марія, р. 1781 г., по мужу Кострицына . . .	
Указъ Гегольдіи 14-го Декабря 1845 г., № 22184.	
6. Георгій, р. 1805 г., колежскій секретарь . . .	3.

	№ отцов-скій.
7. Петръ, р. 1811 г., губернскій секретарь	3.
Указъ Герольдіи 30-го Декабря 1844 г., № 25982.	
IV.	
8. Алексѣй, р. 1817 г., колежскій регистраторъ . .	4.
9. Иванъ, р. 1810 г., коллежскій ассесоръ	5.
10. Василій, р. 1817 г., колежскій секретарь . . .	
11. Степанъ, р. 1820 г., титулярный совѣтникъ . .	
12. Ѳедоръ, р. 1823 г., губернскій секретарь	
13. Павелъ, р. 1838 г., губернскій секретарь	
Елена, р. 1812 г. . . .	
Марія, р. 1826 г. . . .	
Указъ Герольдіи 14-го Декабря 1845 г., № 22184.	

	№ отцовскій.
14. Николай, р. 1840 г. . .	7.
15. Евгеній, р. 1842 г.; коллежскій регистраторъ, жена Анастасія Самойловна . .	
Указъ Прав. Сен. 6-го Октября 1852 г., № 8488.	
V.	
16. Аркадій, р. 1837 г., статскій совѣтникъ	9.
17. Георгій, р. 1843 г. . . .	
18. Захарія, р. 1844 г. . . . Татьяна, р. 1846 г. . . .	
Указъ Прав. Сен. 14-го Мая 1853 г., № 3449.	
19. Митрофанъ, р. 1842 г. . .	10.
20. Василій, р. 1845 г. . . .	
Указъ Прав. Сен. 13-го Марта 1852 г., № 1857.	
21. Павелъ, р. 1858 г. . . .	12.
22. Андрей, р. 1869 г. . . . Татьяна, р. 1864 г. . . .	15.

	№ отцовскій.
Олимпіада, р. 1862 г. . . Надежда, р. 1874 г. . . .	
23. Петръ, р. 1880 г. . . . . Александра, р. 1882 г. . .	15.
24. Иванъ, р. 1885 г.	
VI.	
25. Леонидъ	16.

Иванъ Степановичъ Шихуцкій служилъ въ артилеріи Черниговскаго малороссійскаго полка, произведенъ въ полковые есаулы 1751 г., въ войсковые товарищи 1774 г., и уволенъ въ отставку секундъ маіоромъ 1787 г. Родъ признанъ Герольдіею въ дворянствѣ, со внесеніемъ во 2-ю часть родословной книги.

№ 4500. и 4501.

ш. 7 п. 18.

ШКЛЯРЕВИЧИ.

	№ отцовскій.
I.	
1. Ѳеодоръ Артемовичъ, преміеръ маіоръ.	
II.	
2. Василій, коллежскій секретарь	1.
Указъ Прав. Сен. 30-го Ноября 1850 г., № 9450.	

Ѳеодоръ Артемовичъ Шкляревичъ, проходя службу въ войсковой генеральной канцеляріи, произведенъ въ войсковые товарищи 1781 г. и въ претіеръ маіоры 1790 г. Родъ признанъ Правит. Сен. въ дворянствѣ, со внесеніемъ во 2-ю часть родословной книги.

№ 2238.

ш. 4 п. 11.

Ш К У Р И Н Ы.

№ отцовскій.

I.

1. Иванъ Григорьевичъ, подполковникъ; жена Екатерина Ѳеодоровна Забѣлла.

II.

2. Захарія, р. 1843 г. . . .
Евдокія, р. 1842 г. . . . } 1.

Указъ Прав. Сен. 2-го Мая 1850 г., № 3485.

Иванъ Григорьевичъ Шкуринъ военную службу началъ 1817 г. въ Борисоглѣбскомъ уланскомъ полку, потомъ продолжалъ служить въ Галицкомъ и Архангелогородскомъ пѣх. полкахъ; произведенъ въ прапорщики 1818 г. и уволенъ въ отставку подполковникомъ 1836 г. Родъ признанъ Правит. Сенатомъ въ дворянствѣ, со внесеніемъ во 2-ю часть родословной книги.

№ 2239.
ш. 4 п. 11.

Ш М А Р О В Ы.

№ отцовскій.

I.

1. Максимъ Евстафьевичъ, поручикъ, жена Надежда Александровна.

II.

2. Михаилъ, р. 1820 г. . . .
Евгенія, р. 1836 г. . . . } 1.

Указъ Герольдіи 16-го Апрѣля 1846 г., № 9477.

Максимъ Евстафьевичъ Шмаровъ военную службу началъ 1811 г. въ Нижегородскомъ пѣх. полку, потомъ продолжалъ служить въ Софійскомъ пѣх. полку и въ Велико-Устюгской инвалидной командѣ; произведенъ въ прапорщики 1835 г. и въ поручики 1842 г. Родъ признанъ Герольдіею въ дворянствѣ, со внесеніемъ во 2-ю часть родословной книги.

№ 2256.
ш. 4 п. 11.

ШПАКОВСКІЕ.

	№ отцовскій.
I.	
1. Григорій Ивановичъ, прапорщикъ. Указъ Прав. Сен. 8-го Марта 1851 г., № 1687. Григорій Ивановичъ Шпаковскій служилъ въ Подольскомъ егерскомъ полку съ 1838 г. и произведенъ въ прапорщики въ 1845 г. Родъ признанъ Прав. Сен. въ дворянствѣ, со внесеніемъ во 2-ю часть родословной книги.	1.

№ 2257.

ш. 4 п. 11.

ШПИЛЛЕРЫ.

	№ отцовскій.
I.	
1. Логгинъ Антоновичъ, поручикъ, потомъ коллежскій совѣтникъ.	
II.	
2. Алексѣй, р. 1836 г., артиллеріи подполковникъ; жена Анна Алексѣевна Сребдольская	1.
Екатерина, р. 1825 г. . .	
Зинаида, р. 1831 г. . . .	
Вѣра, р. 1832 г.	
Александра, р. 1834 г. . .	
Надежда, р. 1838 г. . . .	
Указъ Прав. Сен. 31-го Августа 1856 г., № 5473.	
III.	
3. Сергѣй, р. 1861 г. . . .	2.
4. Дмитрій, р. 1868 г. . .	
5. Александръ, р. 1871 г. .	
6. Константинъ, р. 1873 г. .	2.
Наталія, р. 1862 г. . . .	
Александра, р. 1864 г. . .	
Евгенія, р. 1866 г. . . .	

Логгинъ Антоновичъ Шпиллеръ военную службу началъ въ 7-мъ Егерскомъ полку; произведенъ въ прапорщики 1813 г. и уволенъ въ отставку поручикомъ 1817 г. Потомъ продолжалъ служить по Интендантскому вѣдомству и произведенъ въ коллежскіе ассесоры 1826 г. и въ коллежскіе совѣтники 1838 г.; награжденъ орденомъ св. Владиміра 4-й ст. 1831 г. Родъ признанъ Правит. Сенатомъ въ дворянствѣ, со внесеніемъ во 2-ю часть родословной книги.

№ 4502.

ш. 7 п. 18.

ШРАМЧЕНКИ.

№ отцовскій.

I.

1. Николай Алексѣевичъ—поручикъ, жена Екатерина Андреевна.
Указъ Правит. Сената 18 Декабря 1851 г., № 8143.

II.

2. Николай . . . . . .
3. Михаилъ . . . . . .
4. Леонидъ . . . . . .
Александра . . . . . .
Анна . . . . . } 1.
Указъ Правит. Сената 25 Октября 1861 г., № 8881.
5. Александръ, жена Марія Михайловна . . . . .
6. Алексѣй . . . . . .
Ольга . . . . . } 1.
Евгенія . . . . . .

III.

7. Святославъ . . . . . .
Ольга . . . . . } 5.

Николай Алексѣевичъ Шрамченко, по окончаніи Харьковскаго Университета, проходилъ военную службу, произведенъ въ прапорщики 1842 года, въ поручики 1846 г. Родъ признанъ Правит. Сенатомъ въ дворянствѣ, со внесеніемъ во 2-ю часть родословной книги.
№ 2240.
ш. 4 п. 11.

ВТОРАЯ ВѢТВЬ.

№ отцовскій.

I.

1. Николай Алексѣевичъ, род. 1825 г., артиллеріи-генералъ-маіоръ †; былъ начальникомъ С.-Петербургскаго Арсенала; жена Екатерина Петровна Травина. Кавалеръ орденовъ: Св. Анны и Станислава 1-й степ. и Владиміра 2, 3 и 4-й степ.

№ отцовскій.

II.

2. Михаилъ, р. 1856 г., поручикъ запаса гвардейской конно-артиллерійской бригады, нынѣ земскій начальникъ Козелецкаго уѣзда; жена Софія Александровна Летинская . . . . . 1.
Указъ Пр. Сен. 5 Іюля 1893 г., № 4576.

№ отцовскій.

Николай Алексѣевичъ Шрамченко военную службу началъ въ артиллерійскомъ училищѣ 1843 г. и произведенъ въ прапорщики 1846 г. По окончаніи Михайловской Артиллерійской Академіи продолжалъ служить лейбъ-гвардіи въ конной артиллеріи и при Брянскомъ Арсеналѣ, произведенъ въ генералъ-маіоры 1862 г. съ назначеніемъ начальникомъ С.-Петербургскаго Арсенала. Родъ признанъ Правит. Сенатомъ въ дворянствѣ, со внесеніемъ во 2-ю часть родословной книги.

№ отцовскій.

По реестру 1893 г. № 42.

ТРЕТЬЯ ВѢТВЬ.

№ отцовскій.

I.

1. Николай Ѳеодоровичъ, артиллеріи-подпоручикъ; жена Генрихія Ивановна.

II.

2. Владиміръ, род. 1848 года, коллеж. секретарь . . . } 1.
3. Дмитрій, р. 1850 г.; жена Елисавета Васильевна . . }

Указъ Пр. Сен. 7 Апрѣля 1867 г., № 2234.

III.

4. Владиміръ, р. 1882 г. . . } 2.
5. Яковъ, р. 1886 г. . . . . }
6. Сергѣй, р. 1888 г. . . . }

№ отцовскій.

Лариса, р. 1884 г. . . . 2.

7. Леонидъ, р. 1877 г. . . . }
8. Глѣбъ, р. 1878 г. . . . } 3.
9. Борисъ, р. 1881 г. . . . }
10. Константинъ, р. 1885 г. . }

Николай Ѳеодоровичъ Шрамченко служилъ въ конно-артиллерійской бригадѣ съ 1827 г.; за отличіе въ сраженіи съ турками подъ Шумлой произведенъ въ прапорщики 1828 г. и уволенъ въ отставку подпоручикомъ 1831 г. Родъ признанъ Правит. Сенатомъ въ дворянствѣ, со внесеніемъ во 2-ю часть родословной книги.

№ 5290.
ш. 9 п. 20.
№ 5491.
ш. 10 п. 14.

ЧЕТВЕРТАЯ ВѢТВЬ.

	№ отцовскій.
I.	
1. Платонъ Ивановичъ, флота капитанъ-лейтенантъ †; жена Елена Павловна.	
II.	
2. Николай, р. 1841 г., дѣйств. стат. совѣтникъ, начальникъ 1-й Московской женской гимназіи; жена Елисавета Діонисьевна Свадковская.	1.
Указъ Пр. Сен. 31 Августа 1877 г., № 2622.	

	№ отцовскій.
Фамилія Шрамченковъ записана въ родословную книгу Московской губерніи и въ дворянствѣ признана Правит. Сенатомъ; Николай же Платоновичъ Шрамченко, по владѣнію имѣніемъ въ Козелецкомъ и Остерскомъ уѣздахъ, причисленъ къ дворянству Черниговской губерніи со внесеніемъ во 2-ю часть родословной книги.	
№ 5669.	
ш. 10 п. 18.	

ШТИГЛИЦЫ.

	№ отцовскій.
I.	
1. Ѳеодоръ Борисовичъ, полковникъ; жена Анастасія Васильевна Катериничъ.	
II.	
2. Борисъ, р. 1852 г., дѣйств. стат. совѣтн., служилъ въ Государственномъ контролѣ; жена Варвара Павловна Кондырева, р. 1860 г.	1.
III.	
Ольга, р. 1878 г., за лейтенантомъ Шеміотомъ.	2.
Наталія, р. 1881 г., за лейтенантомъ гвардейскаго экипажа кн. Ширинскимъ-Шихматовымъ.	

	№ отцовскій.
Марія, р. 1882 г.	2.
Признаны въ дворянствѣ опредѣленіемъ Прав. Сенат. 19 Декабря 1883 г.	
Ѳеодоръ Борисовичъ Штиглицъ военную службу началъ въ Кавалергардскомъ ЕЯ ВЕЛИЧЕСТВА полку 1829 г., потомъ продолжалъ служить при Новороссійскомъ и Бессарабскомъ генералъ-губернаторѣ; произведенъ въ корнеты 1831 г., уволенъ въ отставку полковникомъ 1851 г. Родъ признанъ Прав. Сен. въ дворянствѣ, со внесеніемъ во 2-ю часть родословной книги.	
№ 5560.	
ш. 10 п. 15.	

ШТУРМОВЫ.

	№ отцов-скій.
I.	
1. Иванъ Семеновичъ, поручикъ.	
II.	
2. Иванъ, р. 1840 г.	1.
3. Семенъ, р. 1841 г.	
Марія, р. 1838 г.	
Указъ Пр. Сен. 30 Ноября 1850 г., № 9448.	
III.	
4. Михаилъ, р. 1882 г. . .	2.
5. Сергѣй, р. 1891 г. . . .	
Вѣра, р. 1886 г.	
Елена, р. 1889 г.	2.

Иванъ Семеновичъ Штурмовъ военную службу началъ въ учебномъ Карабинерномъ полку 1824 года, потомъ продолжалъ служить въ Олонецкомъ пѣх. полку; произведенъ въ прапорщики 1829 г.,—въ поручики 1834 г. Родъ признанъ Прав. Сен. въ дворянствѣ, со внесеніемъ во 2-ю часть родословной книги.

№ 2241.
ш. 4. п. 11.

ШУГУРОВЫ.

	№ отцов-скій.
I.	
1. Семенъ Семеновичъ, штабсъ-капитанъ.	
II.	
2. Георгій, р. 1833 г., коллеж. секретарь	1.
3. Гавріилъ, р. 1841 г. . . .	
Указъ Прав. Сен. 12-го Іюня 1855 г., № 6254.	
III.	
4. Михаилъ, р. 1867 г. . . .	2.
5. Петръ, р. 1869 г.	
6. Василій, р. 1871 г. . . .	

Семенъ Семеновичъ Шугуровъ военную службу началъ 1807 года въ 8-мъ егерскомъ полку, потомъ продолжалъ служить въ 18-мъ егерскомъ полку; произведенъ въ прапорщики 1813 г., уволенъ въ отставку штабсъ-капитаномъ 1819 г. Родъ признанъ Правит. Сенатомъ въ дворянствѣ, со внесеніемъ во 2-ю часть родословной книги.

№ 2242.
ш. 4 п. 11.

ШУЛЕШКИНЫ

	№ отцовскій.
I.	
1. Даніилъ Васильевичъ, подпоручикъ, у него жена Евдокія Семеновна, по второму мужу Маслова.	
II.	
2. Семенъ	1.
Указъ Герольдіи 17 Марта 1845 года, № 5179.	
Даніилъ Васильевичъ Шулешкинъ военную службу началъ въ Елецкомъ пѣхотномъ полку 1818 г.; произведенъ въ прапорщики 1824 года. Потомъ продолжалъ въ пѣхотномъ фельдмаршала князя Кутузова-Смоленскаго полку и произведенъ въ подпоручики 1826 года. Родъ признанъ Герольдіею въ дворянствѣ, со внесеніемъ во 2-ю часть родословной книги.	
№ 2244.	
ш. 4 п. 11.	

ШУЛЬГОВСКІЕ.

	№ отцовскій.
I.	
1. Владиміръ Николаевичъ, генералъ-маіоръ, р. 1805 г. †, былъ Черниговскимъ губернскимъ жандармскимъ начальникомъ; женатъ на Софіи Алексѣевнѣ.	
II.	
2. Владиміръ, р. 1856 г. . . .	
3. Дмитрій, р. 1868 г. . . .	
Вѣра, р. 1860 г. . . .	1.
Надежда, р. 1864 г. . . .	
Александра, р. 1865 г. . . .	
Любовь, р. 1867 г. . . .	
Указъ Прав. Сен. 14-го Января 1874 г., № 129.	
Владиміръ Николаевичъ Шульговскій военную службу началъ 1819 г. въ Витебскомъ пѣхот. полку, потомъ продолжалъ служить въ Виленскомъ егерскомъ полку и по корпусу жандармовъ; произведенъ въ прапорщики 1821 г., уволенъ въ отставку генералъ-маіоромъ 1866 г. Родъ признанъ Прав. Сенат. въ дворянствѣ, со внесеніемъ во 2-ю часть родословной книги.	
№ 2243.	
ш. 4 п. 11.	

ШУЛЬЖИНСКІЕ—САВИЧИ.

	№ отцовскій.
I.	
1. Петръ Игнатьевичъ, бунчуковый товарищъ. Указъ Герольдіи 28 Февраля 1846 года, № 1192.	
II.	
2. Иванъ, подпоручикъ	1.
III.	
3. Николай, коллеж. секретарь.	2.
4. Филиппъ	
Указъ Прав. Сен. 20-го Іюня 1849 г., № 2818.	
IV.	
5. Александръ	
6. Алексѣй	
Софія	
Марія	
Варвара	
Указъ Прав. Сен. 18 Августа 1859 г., № 7216.	
7. Николай	

Петръ Игнатьевичъ Шульжинскій-Савичъ службу проходилъ въ Малороссійскомъ Черниговскомъ полку съ 1763 года, произведенъ въ войсковые товарищи 1773 года и въ бунчуковые товарищи 1784 г. Родъ признанъ Правит. Сенатомъ въ дворянствѣ, со внесеніемъ во 2-ю часть родословной книги.

№ 2956.

ш. 5 п. 13.

ШУМИЦКІЕ.

	№ отцовскій.
I.	
1. Григорій Леонтьевичъ, корнетъ.	
II.	
2. Даніилъ, р. 1794 г. . . . Указъ Герольдіи 18 Декабря 1844 г., № 25025.	1.
3. Павелъ, р. 1797 г., у него жена Екатерина Александровна	
4. Алексѣй, р. 1802 г. . . .	1.
Указъ Герольдіи 15 Октября 1845 г., № 18994.	
III.	
5. Василій, р. 1825 г. . . .	2.
6. Иванъ, р. 1829 г. . . .	
7. Андрей, коллеж. секретарь, р. 1832 г.	
8. Василій, р. 1836 г. . . .	3.
IV.	
9. Андрей, р. 1883 г. . . .	7.
10. Николай, р. 1889 г. . . .	

№ отцовскій.

Григорій Леонтьевичъ Шумицкій служилъ въ Стародубскомъ кирасирскомъ полку съ 1782 года, произведенъ въ корнеты 1790 года и уволенъ въ отставку 1797 года. Родъ признанъ Герольдіею въ дворянствѣ, со внесеніемъ во 2-ю часть родословной книги.

№ 2246 и 2247.

ш. 4 п. 11.

ШУМСКІЕ—КОВЕРНИКОВЫ.

№ отцовскій.

I.

1. Филиппъ Павловичъ, штабсъ-капитанъ, женатъ на Аннѣ Исидоровнѣ Малышъ-Федорцовой.

II.

2. Лаврентій, р. 1860 г. . . . 1.

Указъ Прав. Сен. 27-го Апрѣля 1892 г., № 3086.

Филиппъ Павловичъ Шумскій-Ковернковъ военную службу началъ 1837 г. въ 4-мъ морскомъ полку, потомъ продолжалъ служить въ пѣхотномъ короля Неаполитанскаго и въ Нарвскомъ егерскомъ полкахъ; произведенъ въ подпоручики 1844 г., уволенъ въ отставку штабсъ-капитаномъ 1851 г. Родъ признанъ Прав. Сенат. въ дворянствѣ, со внесеніемъ во 2-ю часть родословной книги.

№ 5668.

ш. 10 п. 18.

ЩЕРБАКИ.

№ отцовскій.

I.

1. Михаилъ Андреевичъ, капитанъ, жена Марія Аристарховна Пащенко.

Указъ Герольдіи 31-го Марта 1846 г., № 8710.

Михаилъ Андреевичъ Щербакъ военную службу началъ въ Низовскомъ пѣх. полку 1818 г., потомъ продолжалъ служить въ Черниговскомъ гарнизонѣ; произведенъ въ прапорщики 1824 г., уволенъ въ отставку капитаномъ 1843 г. Родъ признанъ Герольдіею въ дворянствѣ, со внесеніемъ во 2-ю часть родословной книги.

№ 2259.

ш. 4 п. 11.

ЩЕРБАКОВЫ.

№ отцовскій.

I.

1. Николай Васильевичъ—поручикъ, жена Елена Львовна.
Указъ Правит. Сената 19 Сентября 1850 г., № 7703.

Николай Васильевичъ Щербаковъ служилъ въ Колыванскомъ егерскомъ полку съ 1825 г., произведенъ въ прапорщики въ 1838 году, поручикомъ въ 1844 году. Родъ признанъ Прав. Сенат. въ дворянствѣ, со внесеніемъ во 2-ю часть родословной книги.

№ 2300.
ш. 4 п. 12.

ЩЕРБАЦКІЕ.

№ отцовскій.

I.

1. Николай Николаевичъ — подпоручикъ.
Указъ Правит. Сената 8 Января 1852 г., № 135.

Николай Николаевичъ Щербацкій началъ службу съ 1840 года въ Тульскомъ егерскомъ полку, произведенъ: въ прапорщики — 1842 года и подпоручики 1846 г. Родъ признанъ Прав. Сенатомъ въ дворянствѣ, со внесеніемъ во 2-ю часть родословной книги.

№ 2258.
ш. 4 п. 11.

ЩЕРБЫ.

№ отцовскій.

I.

1. Алексѣй Михайловичъ—поручикъ.
Указъ Правит. Сената 1851 г., № 2372.

Алексѣй Михайловичъ Щерба изъ дворянъ Московской губерніи, изъ воспитанниковъ 1-го Москов-

№ отцов-скій.

скаго кадетскаго корпуса произведенъ въ прапорщики въ 3-й Саперный батальонъ, произведенъ въ поручики

№ отцов-скій.

1847 г. Родъ признанъ Прав. Сен. въ дворянствѣ, со внесеніемъ во 2-ю часть родословной книги.

№ 2299.
ш. 4. п. 12.

ЩИТИНСКІЕ.

№ отцов-скій.

I.

1. Степанъ Ивановичъ, флота капитанъ-лейтенантъ; жена Марія Клементьевна Мосцѣпанова.

II.

2. Василій, р. 1810 г., коллеж. секретарь. . . . . .
3. Михаилъ, р. 1816 г., коллеж. ассесоръ, былъ Черниг. губернскимъ архитекторомъ; жена Вѣра Якимовна Шатова. . . . . } 1.
4. Іосифъ, р. 1818 г. . . . Юлія, р. 1827 г. . . . .

№ отцов-скій.

III.

5. Николай, р. 1837 г. . . . 2.
6. Константинъ, р. 1845 г. . } 3.
7. Николай, р. 1853 г. . . . .

Указъ Пр. Сен. 15 Ноября 1856 г., № 6887.

Степанъ Ивановичъ Щитинскій изъ кадетъ Морского кадетск. корпуса произведенъ въ мичманы 1791 г. въ Черноморскій флотъ, уволенъ въ отставку капитанъ-лейтенантомъ 1800 г. Родъ признанъ Правит. Сенатомъ въ дворянствѣ, со внесеніемъ во 2-ю часть родословной книги.

№ 2957.
ш. 5 п. 13.

ЩУРЕВИЧИ—ГАЛКИ.

№ отцов-скій.

I.

1. Гавріилъ Ѳеодоровичъ, поручикъ.

II.

2. Андрей, р. 1829 г., губерн. секретарь. . . . . 1.

Указъ Пр. Сен. 12 Февраля 1859 г., № 1710.

№ отцов-скій.

Гавріилъ Ѳеодоровичъ Щуревичъ-Галка военную службу началъ 1807 г. въ 6-мъ Карабинерномъ полку, потомъ продолжалъ служить въ 30-мъ егерскомъ полку; произведенъ въ пра-

№ отцовскій.

порщики 1811 г., въ поручики 1815 г., а 1817 г. уволенъ въ отставку. Родъ признанъ Прав. Сенат. въ дворянствѣ, со внесеніемъ во 2-ю часть родословной книги.

№ 2260.
ш. 4 п. 11.

ЩУЦКІЕ.

I.

1. Георгій Андреевичъ, ротмистръ; жена Александра Васильевна Маринцева.

Указъ Пр. Сен. 19 Іюня 1861 г., № 5985.

Георгій Андреевичъ Щуцкій военную службу началъ 1827 г. въ Малороссійскомъ кирасирскомъ принца Прусскаго полку, потомъ продолжалъ служить въ 4-мъ округѣ Новороссійскаго военнаго поселенія; произведенъ въ корнеты 1830 г., уволенъ въ отставку ротмистромъ 1857 г. Былъ въ дѣлахъ во время польскаго мятежа, и за отличіе награжденъ орденами: Анны 3-й степ. и Владиміра 4-й степ. Родъ признанъ Прав. Сен. въ дворянствѣ, со внесеніемъ во 2-ю часть родословной книги.

№ 513.
ш. 1 п. 23.

ДРУГАЯ ВѢТВЬ.

I.

1. Максимъ Ивановичъ, полковникъ, былъ командиромъ 6-го кавалерійскаго округа Новороссійскаго военнаго поселенія; жена Олимпіада Михайловна Миклашевская.

Указъ Пр. Сен. 13 Ноября 1858 г., № 7788.

II.

2. Михаилъ, р. 1844 г., поручикъ . . . . . 1.

Указъ Пр. Сен. 17 Декабря 1868 г., № 5624.

Максимъ Ивановичъ Щуцкій военную службу началъ 1818 г. въ Малороссійскомъ

№ отцов-скій.

кирасирскомъ принца Прусскаго полку, потомъ продолжалъ служить въ Стародубскомъ и Новгородскомъ кирасирскихъ и др. полкахъ; произведенъ въ корнеты 1825 г., въ полковники 1850 г. Былъ въ дѣлахъ во время польскаго мятежа, и за отличіе награжденъ орденомъ Св. Владиміра 4-й степ. 1831 г. Родъ признанъ Правительст. Сенатомъ въ дворянствѣ, со внесеніемъ во 2-ю часть родословной книги.

№ 513.
ш. 1 п. 23.

Э Н Г Е Л Ь.

№ отцов-скій.

I.

1. Александръ Самойловичъ, маіоръ †; женатъ на Александрѣ Семеновнѣ Добровольской, вышедшей во второй бракъ за Макаровскаго-Нестеренко.

II.

2. Владиміръ, р. 1849 г. † . 1.
Указъ Пр. Сен. 2 Ноября 1861 г., № 8949.

№ отцов-скій.

Александръ Самойловичъ Энгель военную службу началъ 1817 г. въ Тенгинскомъ пѣх. полку, потомъ продолжалъ служить въ Самогитскомъ гренадерскомъ и др. полкахъ; произведенъ въ прапорщики 1818 г., уволенъ въ отставку маіоромъ 1845 г. Родъ признанъ Прав. Сенатомъ въ дворянствѣ, со внесеніемъ во 2-ю часть родословной книги.

№ 1224.
ш. 3 п. 3.

Э Р Г А Р Д Ы.

№ отцов-скій.

I.

1. Людвигъ Егоровичъ, капитанъ; жена Паулина Владиміровна Цекановская.

№ отцов-скій.

II.

2. Георгъ-Фредерикъ, р. 1836 г.
Анна-Эмилія-Шарлота, род. 1831 года. . . . . } 1.

№ отцовскій.

Екатерина-Софія, р. 1832 г.
Александра-Елена, р. 1834 г. } 1.

Указъ Герольдіи 30 Декабря 1840 г., № 5318.

Людвигъ Егоровичъ Эргардъ военную службу началъ 1814 г. въ 57-мъ егерскомъ полку, потомъ продолжалъ служить въ Сибирскомъ гренадерскомъ и въ 19-мъ егерскомъ полкахъ; произведенъ въ прапорщики 1815 г., уволенъ въ отставку капитаномъ 1829 г. Былъ въ дѣлахъ въ войну съ французами, и за отличіе въ сраженіи награжденъ орденами Св. Анны 3-й и 4-й степ. Родъ признанъ Герольдіею въ дворянствѣ, со внесеніемъ во 2-ю часть родословной книги.

№ 1225.

ш. 3 п. 3.

Ю Н Г Е Н Ъ.

№ отцовскій.

I.

1. Николай Ивановичъ, подпоручикъ.

Указъ Герольдіи 30-го Декабря 1844 г., № 20070.

Николай Ивановичъ Юнгенъ службу началъ во 2-мъ Саперномъ батальонѣ 1816 г., потомъ продолжалъ въ Орловскомъ пѣх. полку, произведенъ въ прапорщики 1824 г. и въ подпоручики 1827 г. Родъ признанъ Герольдіею въ дворянствѣ, со внесеніемъ во 2-ю часть родословной книги.

№ 2248.

ш. 4 п. 11.

Ю Н И Ц К І Е.

№ отцовскій.

I.

1. Назарій Ивановичъ, маіоръ; жена Дарія Дмитріевна Горчекова.

2. Николай, р. 1816 г., колежскій регистраторъ; женатъ: 1) на Ольгѣ Яковлевнѣ; 2) на Елизаветѣ Николаевнѣ . . . . . } 1.

№ отцов-скій.

III.

3. Павелъ, р. 1835 г. . . .
4. Александръ, р. 1842 г. . . } 2.

Указъ Прав. Сен. 18-го Декабря 1858 г., № 8870.

Назарій Ивановичъ Юницкій военную службу началъ 1790 г. въ Астраханскомъ гренадерскомъ полку, потомъ продолжалъ служить въ Ладожскомъ и Колыванскомъ пѣх. полкахъ; произведенъ въ прапорщики 1798 г. и уволенъ въ отставку маіоромъ 1816 г. Родъ признанъ Прав. Сен. въ дворянствѣ, со внесеніемъ во 2-ю часть родословной книги.

№ 2249.
ш. 4 п. 11.

ДРУГАЯ ВѢТВЬ.

№ отцов-скій.

I.

1. Яковъ Яковлевичъ, подпоручикъ.

II.

2. Ѳеодоръ, р. 1829 г., титулярный совѣтникъ; жена Александра Ивановна Кутневская . . . . . } 1.
3. Павелъ, р. 1832 г. . . .

Указъ Прав. Сен. 30-го Іюня 1860 г., № 6210.

III.

4. Ѳеодоръ, р. 1857 г., коллежскій секретарь, служитъ по судебному вѣдомству. . . 2.

№ отцов-скій.

5. Иванъ, р. 1859 г., губернскій секретарь, служитъ по судебному вѣдомству . . . 2.

Указъ Прав. Сен. 10-го Февраля 1889 г., № 853.

Яковъ Яковлевичъ Юницкій изъ Дворянскаго полка произведенъ въ прапорщики 1813 г. въ Невскій пѣхотн. полкъ и уволенъ въ отставку подпоручикомъ 1816 г. Родъ признанъ Правит. Сенатомъ въ дворянствѣ, со внесеніемъ во 2-ю часть родословной книги.

№ 2301.
ш. 4 п. 13.

Ю Р К Е В И Ч И.

№ отцовскій.

I.

1. Иванъ Николаевичъ, войсковой товарищъ, потомъ титулярный совѣтникъ.

II.

2. Михаилъ, р. 1786 г., колежскій регистраторъ . . 1.

III.

3. Петръ, р. 1809 г., титулярный совѣтникъ . . .
4. Степанъ, р. 1810 г., колежскій регистраторъ . .
5. Василій, р. 1812 г., статскій совѣтникъ, служилъ въ Черниговскомъ приказѣ общественнаго призрѣнія . 2.
6. Николай, р. 1813 г., колежскій секретарь . . .

Указъ Герольдіи 10-го Февраля 1842 г., № 391.

№ отцовскій.

IV.

7. Василій, р. 1850 г. . . .
8. Николай, р. 1853 г. . . . 5.
9. Иванъ, р. 1855 г. . . .

Иванъ Николаевичъ Юркевичъ службу началъ въ Черниговскомъ полковомъ судѣ 1759 г., потомъ служилъ Черниговскимъ подкоморскимъ вознымъ и секретаремъ Черниговскаго уѣзднаго суда, произведенъ въ войсковые товарищи 1782 г. и въ титулярные совѣтники 1785 г. Родъ признанъ Правит. Сенат. въ дворянствѣ, со внесеніемъ во 2-ю часть родословной книги.

№ 1621.
ш. 3 п. 13.

В Т О Р А Я В Ѣ Т В Ь.

№ отцовскій.

I.

1. Андрей Яковлевичъ, капитанъ; жена Елена Ѳеодоровна Рязанская.

Указъ Прав. Сен. 14-го Мая 1851 г., № 3252.

Андрей Яковлевичъ Юркевичъ военную службу началъ 1812 г. въ Черниговскомъ ополченіи, потомъ продолжалъ служить въ Галицкомъ пѣхотн. полку; произведенъ въ прапорщики 1815 г. и уволенъ въ отставку капитаномъ 1826 г. Родъ признанъ Правит. Сенатомъ въ дворянствѣ, со внесеніемъ во 2-ю часть родословной книги.

№ 2261.
ш. 4 п. 12.

ТРЕТЬЯ ВѢТВЬ.

I.

1. Петръ Мартыновичъ, полковникъ, въ 1787 г.

II.

2. Илья, р. 1783 г., коллежскій ассессоръ . . . . . 1.

III.

3. Петръ, р. 1808 г. †, статскій совѣтникъ, жена графиня Апраксина . . . .
4. Николай, р. 1814 г. †, дѣйствит. статск. совѣтн., былъ Калужскимъ вице-губернаторомъ; жена Александра Дмитріевна Казина . . } 2.

IV.

5. Владиміръ, р. 1845 г. . .
6. Эммануилъ, р. 1847 г. . .
   Вѣра, р. 1842 г. . . . . .
   Анастасія, р. 1844 г., замужемъ за генераломъ-отъ-артиллеріи Леонидомъ Ефремовичемъ Адамовичемъ. } 3.
7. Илья, р. 1841 г. . . . .
8. Дмитрій, р. 1843 г., коллежскій ассессоръ . . . .
9. Нилъ, р. 1847 г., коллежскій ассессоръ . . . . .
   Марія, р. 1844 г. †; замужемъ за сенаторамъ Никол. Павлов. Долгово-Сабуровымъ (его первая жена).
   Анастасія, р. 1845 г., замужемъ за членомъ Александровскаго Комитета о раненыхъ, генераломъ-отъ-инфантеріи Ольшевскимъ †. } 4.

   Указъ Прав. Сен. 17-го Августа 1850 г., № 6771.

10. Петръ, р. 1853 г., женатъ на дочери Харьковскаго губернатора, гофмейстера Тобизена . . . . . .
11. Константинъ, р. 1850 г., дѣйствит. стат. совѣтн., былъ Кролевецкимъ предводителемъ дворянства съ 1885—1893 годъ, а нынѣ вице-губернаторъ Тургайской области, жена—Софія Николаевна Казина . . . . .
12. Николай, р. 1856 г., воспитывался въ Пажескомъ корпусѣ, корнетъ Ахтырскаго гусарскаго полка 1875 г.; служилъ чиновникомъ особыхъ порученій при Черниговскомъ губернаторѣ Анастасьевѣ . . . . } 4.

    Указъ Прав. Сен. 16-го Іюля 1858 г., № 4841.

    Елизавета, р. 1848 г., замужемъ за дѣйст. стат. сов. Поггенполемъ. . . . .
    Софія, р. 1857 г., замужемъ за бессарабскимъ помѣщикомъ Казимиромъ. }

V.

13. Сергѣй, р. 1866 г. . . .
14. Илья . . } р. 30-го Марта
    Людмила } 1887 г. . . } 7.
15. Дмитрій, р. 1869 г. . . .
16. Павелъ, р. 1870 г. . . .
17. Николай, р. 1875 г. . . .
    Александра, р. 1867 г. . .
    Ольга, р. 1879 г. . . . .
    Анна, р. 1880 г. . . . . } 8.
18. Николай, р. 1882 г. . . .
19. Михаилъ, р. 1888 г. . . } 9.
20. Владиміръ, р. 1885 г. . .
21. Николай, р. 1889 г. . . .
    Елизавета, р. 1886 г. . . } 11.

Петръ Мартыновичъ Юркевичъ, въ 1746 году опредѣленъ атаманомъ ге-

№ отцов-ский.

неральной артиллеріи, и будучи уволенъ въ отставку полковникомъ 1787 г., поселился въ пріобрѣтенномъ имъ отъ генералъ-фельдмаршала графа Румянцова-Задунайскаго имѣніи—селѣ Рождественномъ. Родъ признанъ Прав. Сенатомъ въ дворянствѣ, со внесеніемъ во 2-ю часть родословной книги.

№ отцов-ский.

№ 3327.

ш. 6 п. 2.

ЮРЧЕНКИ.

№ отцов-ский.

I.

1. Лука Яковлевичъ, штабсъ-капитанъ; жена Елена Васильевна.

II.

2. Автономъ, р. 1823 г., надворный совѣтникъ; жена Марія Васильевна Алферова . . . . . 1.

Указъ Прав. Сен. 22-го Сентября 1847 г., № 3369.

III.

3. Павелъ, р. 1885 г. . . . 2.

№ отцов-ский.

4. Василій, р. 1891 г. . . . } 2.
Елизавета, р. 1880 г. . . }

Лука Яковлевичъ Юрченко изъ Дворянскаго полка произведенъ въ прапорщики 1817 г. въ 48-й Егерскій полкъ, потомъ продолжалъ служить въ Кременчугскомъ и др. пѣх. полкахъ, произведенъ въ штабсъ-капитаны 1827 г. Родъ признанъ Правит. Сенатомъ въ дворянствѣ, со внесеніемъ во 2-ю часть родословной книги.

№ 2262.

ш. 4 п. 12.

ЮСКЕВИЧИ—КРАСКОВСКІЕ.

№ отцов-ский.

I.

1. Викторъ Даниловичъ, есаулъ: жена Варвара Капитоновна Гусакова.

№ отцов-ский.

II.

2. Дмитрій, р. 1837 г. . . . } 1.
3. Антоній, р. 1846 г. . . . }

№ отцовскій.

Шелагея, р. 1842 г. . . .
Указъ Прав. Сен. 22-го Сентября 1855 г., № 7381. 1.
4. Гавріилъ, р. 1853 г. . . .
5. Капитонъ, р. 1856 г. . .
Указъ Прав. Сен. 5-го Февраля 1874 г., № 458.

Викторъ Даниловичъ Юскевичъ-Красковскій военную службу началъ 1832 г. въ Малороссійскомъ казачьемъ № 8-й полку, потомъ продолжалъ служить въ Лабинскомъ казачьемъ полку; произведенъ въ сотники 1838 г. и въ есаулы 1842 г. Родъ признанъ Прав. Сенатомъ въ дворянствѣ, со внесеніемъ во 2-ю часть родословной книги.

№ 2263.
ш. 4 п. 12.

Ю С У Х Н Ы.

№ отцовскій

I.

1. Александръ Ѳеодоровичъ, подпоручикъ.
Указъ Прав. Сен. 22-го Января 1848 г., № 1423.

Александръ Ѳеодоровичъ Юсухно военную службу началъ въ Екатеринбургскомъ пѣх. полку 1835 г., потомъ продолжалъ служить въ Колыванскомъ егерскомъ полку; произведенъ въ прапорщики 1841 г. и въ подпоручики 1843 года. Родъ признанъ Прав. Сенатомъ въ дворянствѣ, со внесеніемъ во 2-ю часть родословной книги.

№ 2302.
ш. 4 п. 13.

Я Г О Д О В С К І Е.

№ отцовскій.

I.

1. Матвѣй Ивановичъ, подполковникъ.

II.

2. Василій, коллеж. регистрат. 1.

3. Владиміръ, губернск. секрет. 1.
Указъ Прав. Сен. 22-го Декабря 1847 г., № 19103.

III.

4. Петръ . . . . . 3.

	№ отцов-скій.
5. Василій	3.
6. Константинъ	
7. Алексѣй	
8. Лавръ	

Матвѣй Ивановичъ Ягодовскій службу началъ въ Литовскомъ мушкатерскомъ полку 1800 года, потомъ, продолжая въ другихъ полкахъ, произведенъ въ прапорщики 1803 года, уволенъ въ отставку подполковникомъ. Родъ признанъ Правит. Сенатомъ въ дворянствѣ, со внесеніемъ во 2-ю часть родословной книги.

№ 2274.
ш. 4 п. 12.

ДРУГАЯ ВѢТВЬ.

I.

1. Иванъ, поручикъ, у него жена Евдокія †.

II.

2. Димитрій, коллежскій регистраторъ, р. 1792 г., у него жена Пелагея Ѳеодоровна. — 1.

III.

3. Иванъ, титуляр. совѣтникъ, р. 1826 г.	2.
4. Александръ, р. 1832 г. . .	
5. Павелъ, р. 1839 г. . . .	

Указъ Герольдіи 26-го Марта 1846 г., № 10430.

IV.

6. Порфирій, р. 1861 г. . .	3.
7. Владиміръ, р. 1864 г. . .	

Иванъ Ягодовскій (1-й) служилъ въ Малороссійскомъ Черниговскомъ полку войсковымъ товарищемъ, и уволенъ въ отставку поручикомъ 1783 г. Родъ признанъ Герольдіею въ дворянствѣ, со внесеніемъ во 2-ю часть родословной книги.

№ 2264.
ш. 4 п. 12.

Я Д Р И Л Ы.

	№ отцовскій.
I.	
1. Иванъ Ивановичъ, полковн. Указъ Прав. Сен. 25-го Сентября 1872 г., № 6847.	
II.	
2. Василій, коллеж. регистр., † 1897 г., былъ Земскимъ Начальникомъ въ Козелецкомъ уѣздѣ	1.
Указъ Прав. Сен. 23-го Марта 1888 г., № 1199.	
III.	
3. Василій	2.
4. Борисъ	
5. Михаилъ	
6. Валеріанъ	
Ольга	2
Елена	

Иванъ Ивановичъ Я д р и л о изъ дворянъ С.-Петербургской губерніи, изъ кадетъ Павловскаго кадетскаго корпуса произведенъ въ прапорщики 1826 г. въ Новоингерманландскій пѣхотный полкъ, потомъ продолжалъ службу въ Колыванскомъ пѣхотномъ полку, уволенъ въ отставку полковникомъ 1857 года. Родъ признанъ Правит. Сенат. въ дворянствѣ, со внесеніемъ во 2-ю часть родословной книги.

№ 2275.

ш. 4 п. 12

Я К И М А Х И.

	№ отцовскій.
I.	
1. Моисей Аврамовичъ, подполковникъ.	
II.	
2. Михаилъ, штабсъ-капитанъ, у него жена Марина Ивановна	1.
3. Лавръ, прапорщикъ . . .	
4. Александръ	
Указъ Прав. Сен. 22-го Января 1848 г., № 1418.	
5. Созонтъ, поручикъ, у него жена Надежда Павловна .	1
Указъ Прав. Сен. 20-го Іюля 1849 г., № 4151.	
III.	
6. Алексѣй	2
7. Ананія	
8. Александръ	
9. Виталій	
Евгенія	
Вѣра	
10. Сергѣй	

	№ отцов-скій.
Юлія	3.
Емилія	5.
Марія	
Екатерина	
Ольга	

Моисей Аврамовичъ Якимаха службу началъ въ Тверскомъ драгунскомъ полку 1792 г., потомъ продолжалъ въ Черниговскомъ конно-егерскомъ полку; произведенъ въ прапорщики 1802 года, уволенъ въ отставку подполковникомъ. За отличіе въ дѣлахъ противъ непріятеля, въ числѣ другихъ знаковъ, награжденъ золотою шпагою съ надписью: „за храбрость“. Родъ признанъ Прав. Сенатомъ въ дворянствѣ, со внесеніемъ во 2-ю часть родословной книги.

№ 4570.
ш. 7 п. 19.

Я К И М Е Н К И.

I.

	№ отцов-скій.
1. Андрей Михайловичъ, поручикъ †.	

II.

2. Петръ, коллежскій регистраторъ, р. 1822 г. †. . .	1.

III.

3. Иванъ, р. 1845 г. . . .	2.
4. Аристархъ, р. 1848 г. . .	
5. Василій, р. 1850 г. . . .	
6. Порфирій, р. 1860 г. . .	

Указъ Прав. Сен. 31-го Января 1898 года, № 342.

Андрей Михайловичъ Якименко служилъ въ Днѣпровскомъ пѣхотномъ полку съ 1810 года; произведенъ въ прапорщики 1814 года, въ поручики 1818 года, а въ 1819 году уволенъ въ отставку. Родъ признанъ Правит. Сенатомъ въ дворянствѣ, со внесеніемъ во 2-ю часть родословной книги.

№ 5681.
ш. 10 п. 18.

Я К О В Е Н К И.

№ отцовскій.

I.

1. Евѳимъ Григорьевичъ, губернскій секрет., р. 1820 г.; женатъ на Агаѳіи Петровнѣ Демидовской.

Указъ Прав. Сен. 14-го Сентября 1854 г., № 7907.

II.

2. Ѳеодоръ, губернскій секретарь, р. 1859 г.; женатъ на Любови Васильевнѣ Матвеевской . . . 1.

III.

3. Викторъ, р. 1886 г. . . .
4. Александръ, р. 1893 г. . . } 2.

№ отцовскій.

Елена, р. 1889 г. . . . . 2.

Родъ Яковенковъ происходитъ изъ дворянъ Полтавской губерніи, гдѣ они записаны въ родословную книгу и въ дворянствѣ признаны Правит. Сенатомъ; Ѳеодоръ же Евѳимовичъ Яковенко, по владѣнію недвижимою собственностію въ г. Кролевцѣ, причисленъ къ дворянству Черниговской губерніи, со внесеніемъ во 2-ю часть родословной книги.

По реестру 1894 г.
№ 24.

Я К О В Л Е В Ы.

№ отцовскій.

I.

1. Илья Васильевичъ, поручикъ, потомъ провинціальный секретарь; женатъ на Евдокіи Андреевнѣ Пригара.

Указъ Прав. Сен. 22-го Января 1848 г., № 1141.

Илья Васильевичъ Яковлевъ военную службу проходилъ во 2-мъ конномъ карабинерномъ полку съ 1832 года, произведенъ въ прапорщики 1838 г., уволенъ въ отставку поручикомъ 1841 г. Съ 1843 г. продолжалъ гражданскую службу и переименованъ въ провинціальные секретари. Родъ признанъ Правит. Сенатомъ въ дворянствѣ, со внесеніемъ во 2-ю часть родословной книги.

№ 2265.
т. 4 п. 12.

ЯКУБОВИЧИ.

	№ отцовскій.
I.	
1. Петръ Ивановичъ—корнетъ.	
II.	
2. Сергѣй, р. 1834 г. артилеріи поручикъ, по суду лишенъ правъ состоянія .	1.
III.	
3. Николай, р. 1861 г. . . .	2.

Указъ Правит. Сената 17 Сентября 1873 г., № 3181.

Петръ Ивановичъ Якубовичъ происходитъ изъ дворянъ Полтавской губерніи; изъ воспитанниковъ ИМПЕРАТОРСКАГО Царскосельскаго лицея произведенъ въ корнеты 1820 года въ Симбирскій уланскій полкъ, и уволенъ въ отставку 1825 года. Родъ признанъ Правит. Сенатомъ въ дворянствѣ со внесеніемъ во 2-ю часть родословной книги.

№ 2276.
ш. 4 п. 12.

ЯНКОСИНСКІЕ.

	№ отцовскій.
I.	
1. Ѳедотъ Николаевичъ, штабсъ-капитанъ, жена Анна Петровна.	
II.	
2. Иванъ, р. 1841 г., подполковникъ	1.
3. Николай. р. 1843 г. . . .	
Указъ Пр. Сен. 12 Мая 1848 г., № 12818.	
4. Георгій, р. 1846 г. . . .	
5. Іосифъ, р. 1848 г., артилеріи капитанъ	
Указъ Пр. Сен. 13 Сентября 1851 г., № 6534.	
III.	
6. Александръ, р. 1866 г. .	2.
7. Евгеній, р. 1872 г. . . . Анна, р. 1869 г.	2.

Ѳедотъ Николаевичъ Янкосинскій военную службу началъ въ Ахтырскомъ гусарскомъ полку 1801 г., потомъ продолжалъ служить въ Волынскомъ уланскомъ и Бородинскомъ пѣхотн. полкахъ; произведенъ въ корнеты 1807 г., и уволенъ въ отставку штабсъ-капитаномъ 1817 г. Родъ признанъ Правит. Сенатомъ въ дворянствѣ со внесеніемъ во 2-ю часть родословной книги.

№ 2303.
ш. 4 п. 13.

ЯНОВИЧИ.

I.

1. Николай Михайловичъ, поручикъ.

II.

2. Григорій, р. 1810 г. . . . 1.

III.

3. Семенъ, р. 1836 г. . . .
4. Михаилъ, р. 1837 г. . . . 2.
5. Николай, р. 1839 г. . . .

Указъ Прав. Сен. 26-го Февраля 1853 г., № 994.

№ отцовскій.

Анна, р. 1845 г. . . . . 2.

Николай Михайловичъ Яновичъ служилъ въ Астраханскомъ гренадерскомъ полку съ 1775 года, произведенъ въ прапорщики 1786 г., и уволенъ въ отставку поручикомъ 1789 г. Родъ признанъ Правит. Сенатомъ въ дворянствѣ, со внесеніемъ во 2-ю часть родословной книги.

№ 2267.
ш. 4. п. 12.

ЯНОВСКІЕ.

I.

1. Иванъ Ивановичъ, капит.

II.

2. Иванъ, титулярн. совѣтн., р. 1792 г. . . . . 1.

Указъ Герольдіи 10 Февраля 1842 г., № 390.

Иванъ Ивановичъ Яновскій военную службу началъ 1768 г. въ Регулярной ротѣ при Малороссійской коллегіи, произведенъ въ прапорщики 1778 г. съ переводомъ въ Черниговскій легко-конный полкъ, уволенъ въ отставку капитаномъ 1789 г. Родъ признанъ Герольдіею въ дворянствѣ, со внесеніемъ во 2-ю часть родословной книги.

№ отцовскій.

№ 555.
ш. 1 п. 24.

ВТОРАЯ ВѢТВЬ.

№ отцов-скій.

I.

1. Максимъ Яковлевичъ, маіоръ.

Указъ Прав. Сен. 22-го Декабря 1847 г., № 19129.

Максимъ Яковлевичъ Яновскій служилъ въ Казанскомъ драгунскомъ полку съ 1814 года, произведенъ въ прапорщики 1817 года, уволенъ въ отставку маіоромъ. Родъ признанъ Прав. Сенат. въ дворянствѣ, со внесеніемъ во 2-ю часть родословной книги.

№ 2268.
ш. 4 п. 12.

ТРЕТЬЯ ВѢТВЬ.

№ отцов-скій.

I.

1. Василій Ѳедоровичъ, поручикъ, у него жена Анна Васильевна.

II.

2. Ѳедоръ, р. 1843 г. . . .
3. Григорій, р. 1848 г. . . .
Емилія, р. 1841 г. . . .
Параскева, р. 1846 г. . .
Указъ Прав. Сен. 10-го Декабря 1853 г., № 8346. } 1.
4. Петръ, р. 1854 г., у него жена Марія Ѳеанасьевна, урожден. Жуковская .

№ отцов-скій.

III.

Евфросинія, р. 1878 г. . .
Матрена, р. 1880 г. . . . } 4.
Анастасія, р. 1883 г. . .

Василій Ѳедоровичъ Яновскій военную службу началъ въ Дворянскомъ полку, потомъ продолжалъ служить въ Азовскомъ и Селенгинскомъ пѣхотн. полкахъ. Произведенъ въ прапорщики 1834 г., въ поручики 1837 г. Родъ признанъ Правит. Сенатомъ въ дворянствѣ, со внесеніемъ во 2-ю часть родословной книги.

№ 2269.
ш. 4 п. 12.

ЧЕТВЕРТАЯ ВѢТВЬ.

№ отцовскій.

I.

1. Иванъ Петровичъ, прапорщикъ.

Указъ Герольдіи 24 Октября 1845 г., № 19349.

Иванъ Петровичъ Яновскій служилъ въ Одесскомъ егерскомъ полку съ 1834 г. и произведенъ въ прапорщики 1840 г. Родъ признанъ Герольдіею въ дворянствѣ, со внесеніемъ во 2-ю часть родословной книги.

№ 2277.
ш. 4 н. 12.

ЯНОВЫ.

№ отцовскій.

I.

1. Дмитрій Ѳеодоровичъ, капитанъ, жена Ксенія Петровна Алферова.

Указъ Пр. Сен. 21 Іюня 1854 г., № 3243.

II.

2. Михаилъ, р. 1846 г. . . . 1.

Дмитрій Ѳеодоровичъ Яновъ военную службу началъ въ Рыльскомъ пѣх. полку 1826 г., потомъ продолжалъ служить въ Черноморскомъ линейномъ батальонѣ; произведенъ въ прапорщики 1834 г., уволенъ въ отставку капитаномъ. Родъ признанъ Правит. Сенатомъ въ дворянствѣ, со внесеніемъ во 2-ю часть родословной книги.

№ 2266.
ш. 4 н. 12.

ЯРОШЕВСКІЕ.

№ отцовскій.

I.

1. Филиппъ Николаевичъ, ротмистръ.

Указъ Пр. Сен. 17 Ноября 1859 г., № 10552.

Филиппъ Николаевичъ Ярошевскій военную службу началъ 1820 г. въ Курскомъ пѣхотн. полку, потомъ продолжалъ служить въ Митавскомъ драгунскомъ и въ Ингерманландскомъ гусарскомъ полкахъ; произведенъ въ корнеты 1827 г.,— въ ротмистры 1837 г., а 1839 г. уволенъ въ отставку. Родъ признанъ Прав. Сен. въ дворянствѣ, со внесеніемъ во 2-ю часть родословной книги.

№ 2270.
ш. 4 п. 12.

ВТОРАЯ ВѢТВЬ.

№ отцовскій.

I.

1. Евѳимъ Емельяновичъ, поручикъ; жена Евдокія Ивановна Проценко.

II.

2. Василій, р. 1774 г. . . . 1.

III.

3. Николай, р. 1827 г. . . . 2.

Указъ Пр. Сен. 27 Іюня 1851 г., № 4180.

№ отцовскій.

Евѳимъ Емельяновичъ Ярошевскій службу началъ въ Прилуцкомъ Малороссійскомъ полку, потомъ продолжалъ служить въ Софійскомъ карабинерномъ полку; произведенъ въ войсковые товарищи 1773 г., въ корнеты 1783 г., и уволенъ въ отставку поручикомъ 1787 года. Родъ признанъ Правит. Сенатомъ въ дворянствѣ, со внесеніемъ во 2-ю часть родословной книги.

№ 567.
ш. 2 п. 1.

ТРЕТЬЯ ВѢТВЬ.

№ отцовскій.

I.

1. Іосифъ Яковлевичъ, маіоръ, потомъ надворный совѣтникъ, жена Петрунила Игнатьевна Якушевичъ.

II.

2. Александръ, р. 1818 г., жена Марія Степановна Довгелло . . . . . } 1.
3. Николай, р. 1825 г., подпоручикъ, жена Евфросинія Дмитріевна . . . . . }

III.

4. Михаилъ, р. 1856 г. . . } 2.
Евгенія, р. 1851 г. . . .
Указъ Правит. Сен. 3-го Февраля 1870 г., № 904.
5. Михаилъ, р. 1859 г. . .
6. Николай, р. 1861 г. . . .
7. Иванъ, р. 1863 г. . . . .
8. Дмитрій, р. 1865 г., штабсъ-капитанъ . . . . . } 3.
9. Яковъ . } р. 27 Ноября
10. Георгій . } 1867 г. . . .

№ отцовскій.

Александра, р. 1860 г. . . 3.
Указъ Прав. Сен. 28-го Октября 1871 г., № 4494.

Іосифъ Яковлевичъ Ярошевскій изъ кадетъ 2-го Кадетскаго корпуса произведенъ въ прапорщики въ Эстляндскій пѣхотн. полкъ 1811 г. и въ маіоры 1817 г.; за отличія въ войну съ французами, при мѣстечкѣ Люцинѣ и при взятіи г. Парижа, награжденъ орденами: св. Владиміра 4-й ст. 1813 г. и св. Анны 2-й ст. 1814 г. Съ 1818 года продолжалъ служить по удѣльному вѣдомству и произведенъ въ надворные совѣтники 1823 г. Родъ признанъ Правит. Сенатомъ въ дворянствѣ, со внесеніемъ во 2-ю часть родословной книги.

№ 2271.
ш. 4 п. 12.

ЯСНОВСКІЕ.

№ отцовскій.

I.

1. Гавріилъ Петровичъ, капитанъ, жена Александра

№ отцовскій.

Яковлевна, урожденная Дуброва.
Указъ Герольдіи 30-го Декабря 1844 г., № 26026.

№ отцовскій.

Гавріилъ Петровичъ Ясновскій военную службу началъ въ 33-мъ Егерскомъ полку 1820 г., потомъ продолжалъ въ Томскомъ егерскомъ полку. Произведенъ въ прапорщики 1826 г. и уволенъ въ отставку капитаномъ 1837 г. Состоя въ отставкѣ, былъ Остерскимъ окружнымъ начальникомъ въ 1839 году. Родъ признанъ Герольдіею въ дворянствѣ со внесеніемъ во 2-ю часть родословной книги.

№ отцовскій.

№ 2305.

ш. 4 п. 13.

ЯСНОПОЛЬСКІЕ.

№ отцовскій.

I.

1. Ѳома Петровичъ, подполковникъ, †.

II

2. Петръ, р. 1823 г., коллежскій ассесоръ, былъ Борзенскимъ уѣзднымъ стряпчимъ; жена Елена Григорьевна Дѣмченко . . 1.

Указъ Прав. Сен. 8-го Января 1868 г., № 171.

III.

3. Григорій, р. 1862 г. . . .
4. Александръ, р. 1864 г. . . } 2.

№ отцовскій.

Марія, р. 1857 г. . . .
Людмила, р. 1859 г. . . } 2.

Указъ Прав. Сен. 31-го Января 1870 г., № 905.

Ѳома Петровичъ Ясновольскій изъ кадетъ 2-го Кадетскаго корпуса произведенъ въ прапорщики 1811 г. въ Воронежскій пѣх. полкъ, и уволенъ въ отставку подполковникомъ 1820 года. Родъ признанъ Правит. Сенатомъ въ дворянствѣ, со внесеніемъ во 2-ю часть родословной книги.

№ 2278.

ш. 4 п. 12.

ЯСТРЕБОВЫ—КАНЕВСКІЕ.

	№ отдов-скій.
I.	
1. Александръ Григорьевичъ, подпоручикъ, потомъ губернскій секретарь; жена Елена Рафаиловна Обуховская.	
II.	
2. Наркисъ, р. 1840 г. . . . Указъ Герольдіи 17 Іюля 1845 г., № 13650. 3. Викторъ, р. 1845 г. . . . Указъ Пр. Сен. 27 Ноября 1847 г., № 17547.	1.
III.	
4. Константинъ, р. 1886 г. . Анна, р. 1888 г.	3.

	№ отдов-скій.
Александръ Григорьевичъ Ястребовъ-Каневскій военную службу началъ 1818 г. въ 36-мъ егерскомъ полку, потомъ продолжалъ служить въ 17-мъ егерскомъ полку; произведенъ: въ прапорщики 1823 г. и въ подпоручики 1827 г. Съ 1832 г. продолжалъ гражданскую службу и переименованъ въ губернскіе секретари. Родъ признанъ Герольдіею въ дворянствѣ, со внесеніемъ во 2-ю часть родословной книги.	

№ 2250.
ш. 4 п. 11.

ИСТОРИЧЕСКАЯ БИБЛИОТЕКА